

ERFOLG ERNTEN!

GRIMME

Ersatzteilliste für **SE 150/170 - 60**

Baujahr 2001



www.grimme.com

MASCHINEN-NR.: _____

Bei allen Bestellungen stets Baujahr und Maschinen-Nr. angeben.

Alle Angaben sind unverbindlich.





Landmaschinenfabrik GmbH & Co. KG

Postfach 12 65, D-49395 Damme

Hunteburger Str. 32, D-49401 Damme

Telefon: +49 (0) 54 91 / 6 66-152 - 157

Fax Verwaltung: +49 (0) 54 91 / 6 66-298

Fax Service: +49 (0) 54 91 / 6 66-296

Internet: <http://www.grimme.de>

E-mail: grimme@grimme.de

E01416D1

EL-01.02-SE 150/170-60

EDV-NR.	BEZEICHNUNG	BAUGRUPPE	BLATT	BAUJAHR
E01416005	I N H A L T S V E R Z E I C H N I S		1	2001

WARNBILDZEICHEN	001-1	E01416010
WARNBILDZEICHEN	001-2	E01416011
WARNBILDZEICHEN	001-3	E01416012
ACHSEINRICHTUNG BEREIFUNG 26,5	010-1	E01416014
ACHSEINRICHTUNG BEREIFUNG 30,5	010-2	E01416015
DRUCKLUFTBREMSE	010-3	E01416016
HYDRAULIKBREMSE	010-4	E01416018
LENKACHSE	010-5	E01416020
LENKACHSE MIT BREMSE	010-6	E01416022
ACHSEINRICHTUNG TRIEBACHSE	010-7	E01416024
DRUCKLUFTBREMSE TRIEBACHSE	010-8	E01416026
HYDRAULIKBREMSE TRIEBACHSE	010-9	E01416028
BEREIFUNG	010-10	E01416030
ANHÄNGUNG	050-1	E01416040
DAMMTROMMEL AFN 540	060-1	E01416050
DAMMTROMMEL AFN 580/600/620	060-2	E01416052
HALBE DAMMTROMMEL AFN 540	060-3	E01416054
HALBE DAMMTROMMEL AFN 580	060-4	E01416056
DAMMAUFNAHME-RAHMEN OHNE	060-5	E01416058
DAMMITTENFINDUNG	060-6	E01416060
DAMMDRUCKREGELUNG	060-7	E01416062
SECHSCHEIBEN	060-8	E01416064
SCHAR KB 1500 2SPA AFN 540	060-10	E01416070
SCHAR KB 1500 2SPA AFN 580	060-11	E01416072
SCHAR KB 1500 2SPA AFN 600	060-12	E01416074
SCHAR KB 1500 3SPA AFN 540	060-13	E01416076
SCHAR KB 1500 3SPA AFN 580	060-14	E01416078
SCHAR KB 1500 3SPA AFN 600	060-15	E01416080
SCHAR KB 1700 2SPA AFN 540	060-16	E01416082
SCHAR KB 1700 2SPA AFN 580	060-17	E01416084
SCHAR KB 1700 2SPA AFN 620	060-18	E01416086
SCHAR KB 1700 3SPA AFN 540	060-19	E01416088
SCHAR KB 1700 3SPA AFN 580	060-20	E01416090
SCHAR KB 1700 3SPA AFN 620	060-21	E01416092
SCHAR M STSI KB1500/1700 2SPA	060-22	E01416094
MITTENSCHAR FÜR 2SPA KB 1500	060-24	E01416096
MITTENSCHAR FÜR 3SPA KB 1500	060-25	E01416098
MITTENSCHAR FÜR 2SPA KB 1700	060-26	E01416100
MITTENSCHAR FÜR 3SPA KB 1700	060-27	E01416102
SCHAR KB 1500 8SPA AFN 1350	060-28	E01416104
SCHAR KB 1500 3SPA AFN 1440	060-29	E01416106
SCHAR KB 1700 8SPA AFN 1350	060-30	E01416108
SCHAR KB 1700 9SPA AFN 1500	060-31	E01416110
SCHAR KB 1700 9SPA AFN 1630	060-32	E01416112
SCHAR KB 1700 3SPA AFN 1440	060-33	E01416114
SCHAR KB 1700 3SPA AFN 1630	060-34	E01416116
MÖHRENSCHAR 2-3-4REIHIG KB1500	060-35	E01416118
MÖHRENSCHAR 3-4 REIHIG KB1700	060-36	E01416120
STÜTZRÄDER	060-37	E01416122
SWAF M GUM-TROMMEL KB1500/1700	060-38	E01416124
KRAUTEINZUGSROLLEN AUSSEN	070-1	E01416126
KRAUTEINZUGSROLLEN AUSSEN	070-2	E01416128
KRAUTEINZUGSROLLEN MITTE	070-3	E01416130
RÜCKHALTEGUMMI MITTE KB 1500	070-4	E01416132

EDV-NR.	BEZEICHNUNG	BAUGRUPPE	BLATT	BAUJAHR
E01416005	I N H A L T S V E R Z E I C H N I S		2	2001

RÜCKHALTEGUMMI MITTE KB 1700	070-5	E01416134
AUSHEBUNG SCHWINGRAHMEN	090-1	E01416140
SCHWINGRAHMEN KANALBREITE 1500	090-2	E01416142
SCHWINGRAHMEN KANALBREITE 1700	090-3	E01416144
KRAUTABWEISKUFEN	090-4	E01416146
KLOPFER MECH KB 1500/1700	090-5	E01416148
KLOPFER HYDR KB 1500/1700	090-6	E01416150
1.SIEBKANAL KB 1500/1700	090-7	E01416152
1.SB-ANTRIEBSWELLE KB 1500	090-8	E01416154
1.SB-ANTRIEBSWELLE KB 1700	090-9	E01416156
1.SB-SPANNWELLE KB 1500/1700	090-10	E01416158
1.SIEBBAND KB 1500 TLG 28	090-11	E01416160
1.SIEBBAND KB 1500 TLG 32	090-12	E01416161
1.SIEBBAND KB 1500 TLG 35	090-13	E01416162
1.SIEBBAND KB 1500 TLG 40	090-14	E01416164
1.SIEBBAND KB 1500 TLG 44	090-15	E01416166
1.SIEBBAND KB 1500 TLG 50	090-16	E01416168
1.SIEBBAND KB 1700 TLG 28	090-17	E01416170
1.SIEBBAND KB 1700 TLG 32	090-18	E01416171
1.SIEBBAND KB 1700 TLG 35	090-19	E01416172
1.SIEBBAND KB 1700 TLG 40	090-20	E01416174
1.SIEBBAND KB 1700 TLG 44	090-21	E01416176
1.SIEBBAND KB 1700 TLG 50	090-22	E01416178
2.SIEBKANAL	100-1	E01416180
2.SIEBBAND-ANTRIEBSWELLE	100-2	E01416182
2.SIEBKANAL-SCHUTZEINRICHTUNG	100-3	E01416190
2.SIEBBAND TEILUNG 28	100-4	E01416184
2.SIEBBAND TEILUNG 32	100-5	E01416185
2.SIEBBAND TEILUNG 35	100-6	E01416186
2.SIEBBAND TEILUNG 40	100-7	E01416187
2.SIEBBAND TEILUNG 28 VULK	100-8	E01416195
2.SIEBBAND TEILUNG 32 VULK	100-9	E01416197
2.SIEBBAND TEILUNG 35 VULK	100-10	E01416199
2.SIEBBAND TEILUNG 40 VULK	100-11	E01416201
2.SIEBBAND TEILUNG 44 VULK	100-12	E01416203
GROBKRAUTBANDRAHMEN	140-1	E01416220
GKB-RAHMEN-SCHUTZEINRICHTUNG	140-2	E01416222
ABSTREIFEINRICHTUNG	140-3	E01416224
GROBKRAUTBAND ABSTAND 200/280	140-4	E01416226
HAUPTANTRIEB-SCHUTZE	180-1	E01416230
HAUPTANTRIEB OHNE TRIEBACHSE	180-2	E01416232
HAUPTANTRIEB MIT TRIEBACHSE	180-3	E01416234
HAUPTANTRIEB 1.SIEBBAND	180-4	E01416236
HAUPTANTRIEB 2.SB UND GKB	180-5	E01416238
STUFENGETRIEBE	180-6	E01416240
ANTRIEBSSCHEMA	180-7	E01416242
HYDRAULIK STÜTZFUSS	190-1	E01416250
HYDRAULIK SCHAR + DEICHSEL	190-2	E01416252
HYDRAULIK BUNKER	190-3	E01416254
HYDRAULIK VERT+NE UBR/SBR	190-4	E01416256
HYDRAULIK VERT+NE NBR	190-5	E01416258
HYDRAULIK BEIMENGENKANAL	190-6	E01416260
HYDRAULIK KLOPFER	190-7	E01416262
HYDRAULIK ACHSLENKUNG	190-8	E01416264

EDV-NR.	BEZEICHNUNG	BAUGRUPPE	BLATT	BAUJAHR
E01416005	I N H A L T S V E R Z E I C H N I S		3	2001

HYDRAULIK PUMPE+TANK UBR/SBR	190-9	E01416266
HYDRAULIK 1.+2.TG UBR/SBR	190-10	E01416268
HYDRAULIK 3.TRENNGERÄT UBR/SBR	190-11	E01416270
HYDRAULIK PUMPE+TANK NBR	190-12	E01416274
HYDRAULIK 1.+2.TG NBR	190-13	E01416276
HYDRAULIK PUMPE + KUPPLUNG TA	190-14	E01416278
HYDRAULIK ÖLKÜHLER TA	190-15	E01416280
HYDR SAUG/+ARBEITSLEITUNG TA	190-16	E01416282
HYDRAULIK RADMOTEORE TA	190-17	E01416284
STEUERBLOCK	190-18	E01416286
STROMREGELVENTIL 2-FACH M DEV	190-19	E01416288
STROMREGELVENTIL 2-FACH	190-20	E01416290
HYDRAULIK DAMMDRUCKREGELUNG	190-21	E01416292
HYDRAULIK DAMMENTLASTUNG	190-22	E01416294
HYDRAULIK STEINBAND	190-23	E01416296
HYDRAULIK BR KL KARTOFFELN	190-24	E01416298
HYDRAULIK STB+BR KL KARTOFFELN	190-25	E01416300
VERLESETISCH OHNE SO UBR/SBR	250-1	E01416400
SORTIERUNG UBR/SBR	250-2	E01416405
BEIMENGENKANAL	250-3	E01416410
VERLESEBAND OHNE SO UBR/SBR	250-4	E01416415
VERLESEBAND MIT SORTIERUNG	250-5	E01416420
BEIMENGENBAND	250-6	E01416425
VERLESETISCH NBR	250-7	E01416430
VERLESEBAND NBR	250-8	E01416435
BUNKER KLEINE KARTOFFELN	250-9	E01416440
BUNKERBAND KLEINE KARTOFFELN	250-10	E01416445
1.TRENNGERÄT-RAHMEN	290-1	E01416460
1.TG-DOPPELWALZEN ABSTREIFER	290-2	E01416465
1.TG REINIGUNGS-EINR IGELBAND	290-3	E01416470
1.TG IGELBAND TEILUNG 36	290-4	E01416475
1.TG IGELBAND TEILUNG 40	290-5	E01416480
1.TG IGELBAND TEILUNG 50	290-6	E01416485
2.TRENNGERÄT-RAHMEN UBR/SBR	290-7	E01416490
2.TRENNGERÄT-RAHMEN NBR	290-8	E01416495
2.TG DOPPELWALZEN ABSTREIFER	290-9	E01416500
2.TG REINIGUNGS-EINR IGELBAND	290-10	E01416505
2.TG IGELBAND TEILUNG 36	290-11	E01416510
2.TG IGELBAND TEILUNG 40	290-12	E01416515
2.TG IGELBAND TEILUNG 50	290-13	E01416520
3.TG IGELBANDRAHMEN UBR/SBR	290-14	E01416525
3.TG IGELBAND MIT PLATTE UBR	290-15	E01416530
3.TG IGELBAND MIT STÄBEN UBR	290-16	E01416535
3.TG IGELBAND M SBR	290-17	E01416540
3.TG TRENNEINRICHTUNG UBR/SBR	290-18	E01416545
3.TG FINGERBAND UBR	290-20	E01416555
3.TG BÜRSTENBAND SBR	290-21	E01416560
3.TG BÜRSTENBAND+FINGERBAND	290-22	E01416565
BEIMENGENQUERKANAL	320-1	E01416567
BEIMENGENQUERBAND	320-2	E01416570
STEINKASTEN	320-3	E01416575
STEINBAND	320-4	E01416580
SEITENPLATTFORM UBR/SBR	350-1	E01416600
SEITENPLATTFORM NBR	350-2	E01416602
SEITENPLATTFORM BU KL KART	350-3	E01416605

EDV-NR. E01416005	BEZEICHNUNG I N H A L T S V E R Z E I C H N I S	BAUGRUPPE	BLATT 4	BAUJAHR 2001
----------------------	--	-----------	------------	-----------------

ROLLBODENBUNKER	390-1	E01416610
BR-BAND MIT TÜCHER	390-2	E01416615
BR-BAND MIT TÜCHER+POLSTERUNG	390-3	E01416617
BR-BAND MIT LEISTEN	390-4	E01416620
ROLLBODENBUNKER-VERLÄNGERUNG	390-5	E01416625
BR-BAND MIT TÜCHER VERL	390-6	E01416630
BR-BAND MIT LEISTEN VERL	390-7	E01416635
BELEUCHTUNG	440-1	E01416640
ÜBERSICHT ELEKTROANLAGE	440-2	E01416645
VERTEILERKASTEN X30	440-3	E01416655
KLEMMENKASTEN	440-4	E01416650
BEDIENTERMINALS	440-5	E01416660
VIDEOÜBERWACHUNG	440-6	E01416670
STECKERSORTIMENT	440-7	E01416675
KLOPFROLLE	450-1	E01416700
BEFÜLLOPTIMIERUNG	450-2	E01416705
ATM BEFÜLLOPTIMIERUNG	450-3	E01416710
KARTOFFELAUFLAUF AM BR	450-4	E01416715
KARTOFFELAUFLAUF AM BR ABKL	450-5	E01416720
SCHLUPFÜBERWACHUNG 1.TG	450-6	E01416725
SCHLUPFÜBERWACHUNG 2.SB	450-7	E01416730

EDV-NR. E01416010	BEZEICHNUNG WARNBILDZEICHEN	BAUGRUPPE 001-1	BLATT 1	BAUJAHR 2001
----------------------	--------------------------------	--------------------	------------	-----------------



089.00387

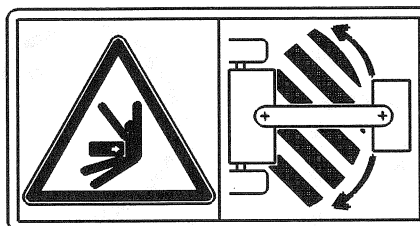

089.00810

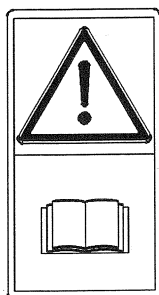

089.00803

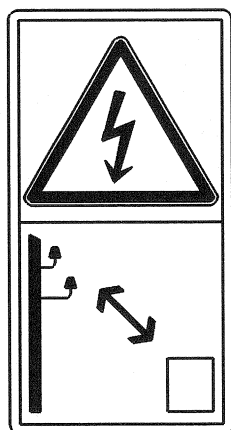

B89.01067

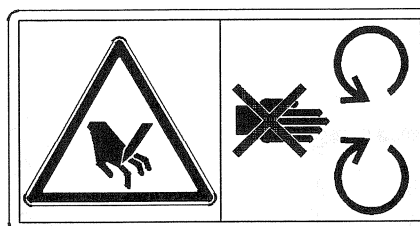

089.00815

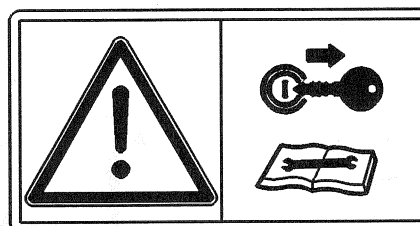

089.00822



089.00805

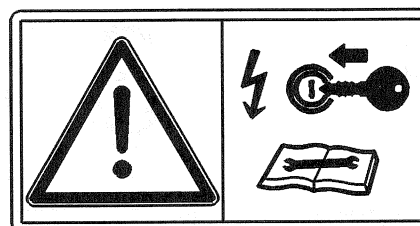

089.00823

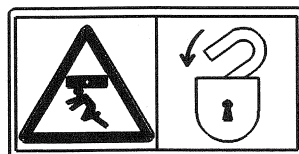

089.00808

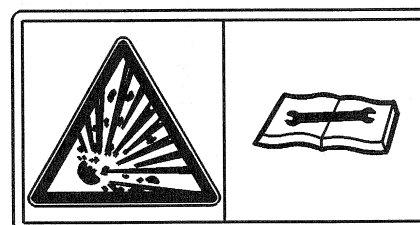

089.00824

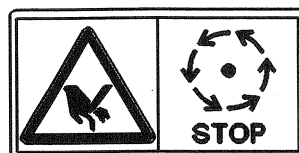

089.00821

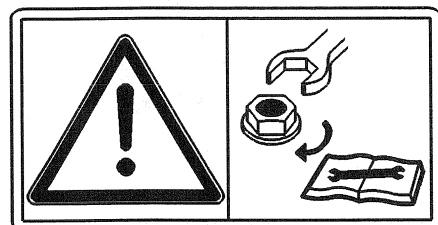

089.00807

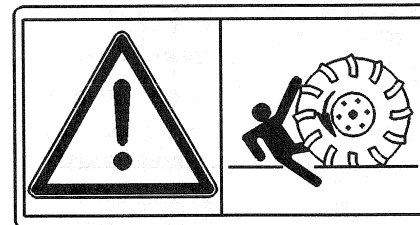

089.01122

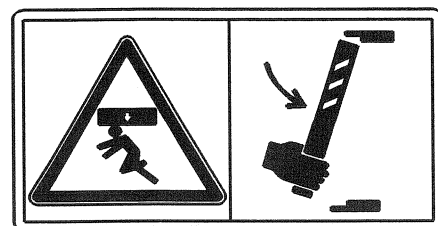

089.00809

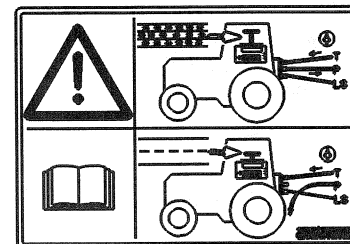

089.01232

E01416010

EDV-NR. E01416011	BEZEICHNUNG WARNBILDZEICHEN	BAUGRUPPE 001-2	BLATT 1	BAUJAHR 2001
----------------------	--------------------------------	--------------------	------------	-----------------

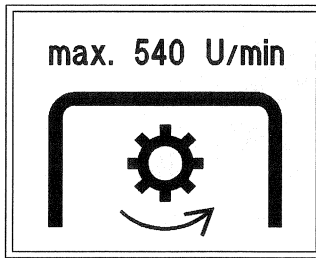

089.00527

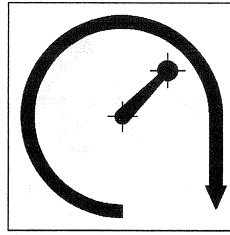

089.01128

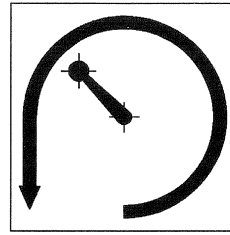

089.01129

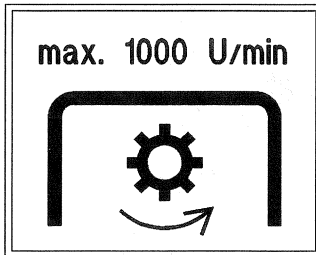

089.00613

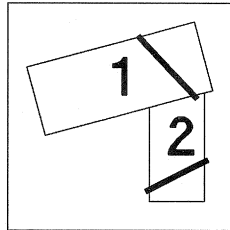

089.01130

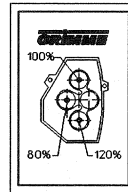

089.01132

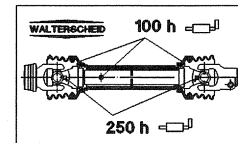

B89.01072

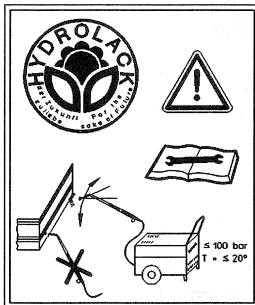

089.00962

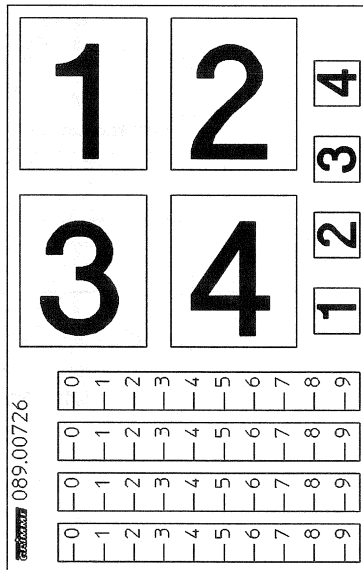

089.00726

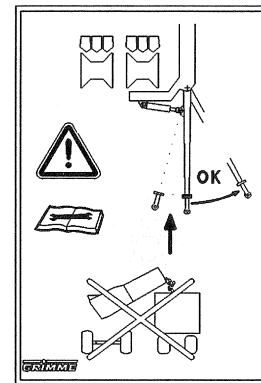

089.01293

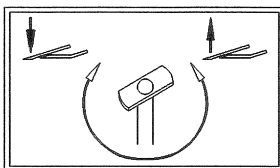

089.00683

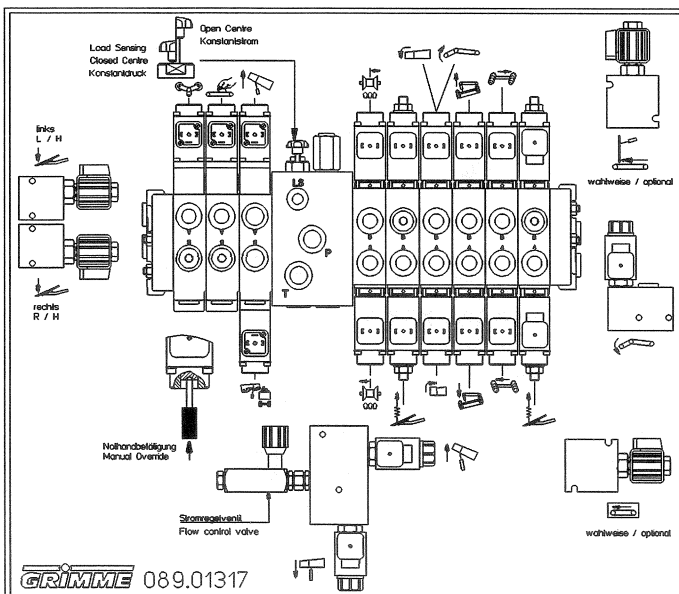

089.01317

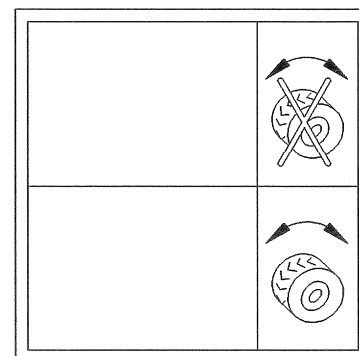

089.01094

EDV-NR. E01416012	BEZEICHNUNG WARNBILDZEICHEN	BAUGRUPPE 001-3	BLATT 1	BAUJAHR 2001
----------------------	--------------------------------	--------------------	------------	-----------------



089.01126

SE 150-60

089.01127

SE 170-60

089.01261



089.01261



B94.01111



089.01135



089.01302

EDV-NR.	BEZEICHNUNG	BAUGRUPPE	BLATT	BAUJAHR
E01416014	ACHSEINRICHTUNG BEREIFUNG 26,5	010-1	1	2001

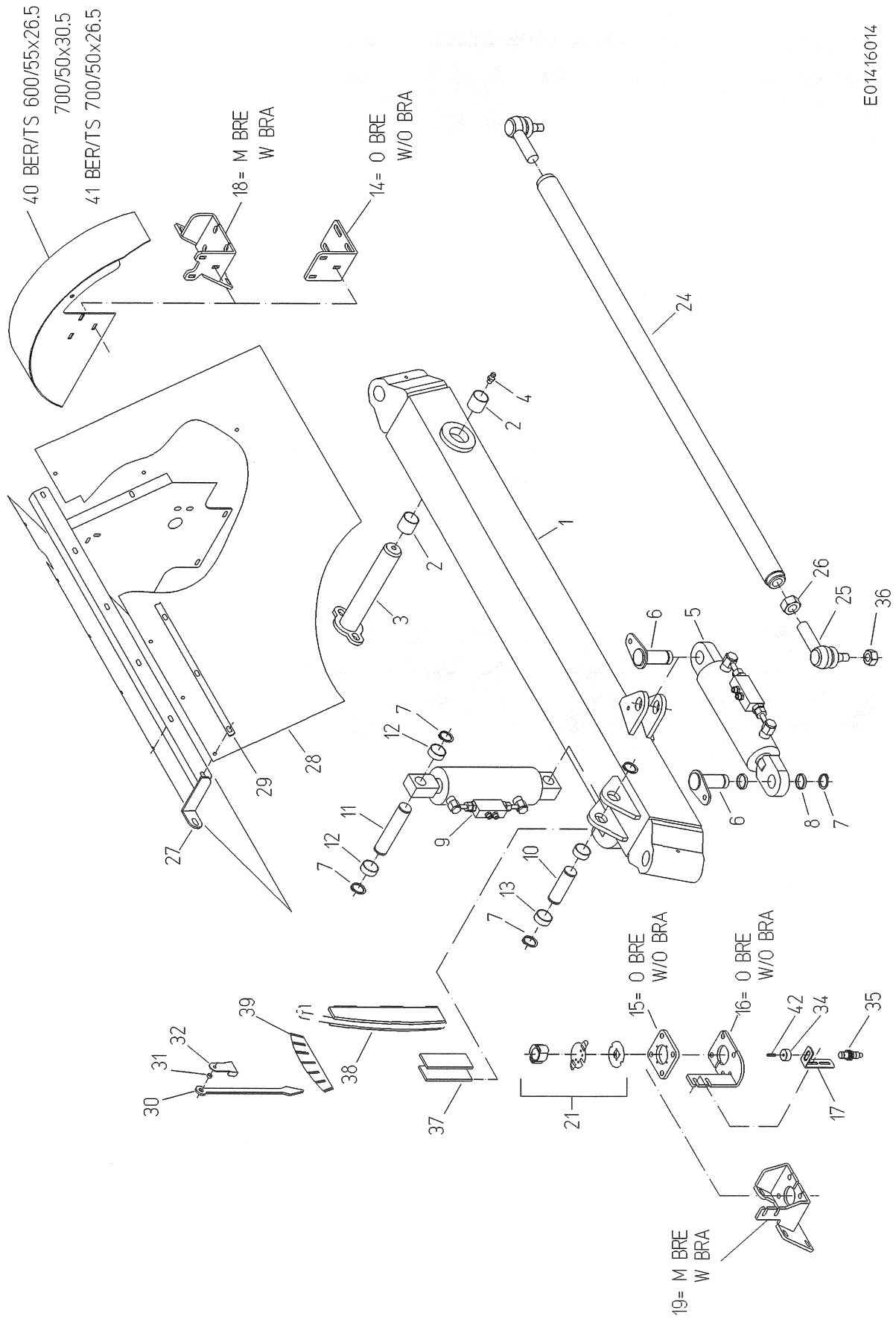

E01416014

EDV-NR. E01416014	BEZEICHNUNG ACHSEINRICHTUNG BEREIFUNG 26,5	BAUGRUPPE 010-1	BLATT 2	BAUJAHR 2001
POS. ART-NR.	MENGE	BEZEICHNUNG	ABMESSUNG	

1	B89.03392	1,00	LENKACHSKÖRPER	X
2	B96.00237	2,00	GLEITLAGER-BUCHSE 505560	X
3	100.43454	1,00	BOLZEN	X
4	B89.01500	1,00	K-SCHM-NIPPEL H1/S M6X1 DIN714	X
5	092.00407	1,00	DW-ZYLINDER M SPERRBLOCK	40-145-465
6	100.42910	2,00	BOLZEN	X
7	B99.02612	6,00	SICHERUNGSRING AS 35X2.5 471	35X2,5
8	060.00442	6,00	DISTANZROHR	40X2X7
9	092.00414	1,00	DW-ZYLINDER M SPERRBLOCK	45-180-475
10	037.03137	1,00	BOLZEN	35X110
11	037.03138	1,00	BOLZEN	35X165
12	060.00670	2,00	DISTANZROHR	40X2X37
13	060.00486	2,00	DISTANZROHR	40X2X14
14	015.33628	1,00	HALTER	8X100X245
15	015.18847	1,00	PLATTE	10X100X100
16	015.33629	1,00	HALTER LINKS	8X150X206
17	019.00812	1,00	WINKELLASCHE	30X3X150
18	100.54480	1,00	HALTER RECHTS	X
19	100.54481	1,00	HALTER LINKS	X
21	200.39041	1,00	DREHWINKELPOTI KPL AK	X
24	B89.03342	1,00	SPURSTANGE 1620LANG	X
25	B89.02176	2,00	KUGELGELENK	X
26	B99.01848	2,00	SKT-MU M30X1,5 DIN936-17H-VERZ	M30X1,5
27	100.43018	1,00	HALTER	X
28	076.02155	2,00	ABDECKGUMMI	3X666X1110
29	019.00740	2,00	KLEMMLEISTE	18X3X880
30	015.21958	1,00	ANZEIGE	5X30X348
31	060.01474	1,00	DISTANZROHR	12X1,5X6
32	015.22339	1,00	ANSCHLAG	2X60X80
34	B94.01220	1,00	SCHALTMAGNET,D=31x15,M SCHR	X
35	B94.01708	1,00	MAGNETSCHALTER,M12x1,600E/1K5	X
36	B99.04048	2,00	KRONENMUTTER DIN979-M20X1,5	M20X1,5
37	015.24589	2,00	STEG	6X50X150
38	015.24360	2,00	VERSCHLEISSPLATTE	6X56X351
39	089.00261	1,00	ABZIEHBILD	X
40	100.53071	1,00	HAUBE RECHTS BREIT	X
41	100.53070	1,00	HAUBE RECHTS SCHMAL	X
42	B99.04175	1,00	ANSCHWEISSBOLZEN M5X20	X

EDV-NR. E01416015	BEZEICHNUNG ACHSEINRICHTUNG BEREIFUNG 30,5	BAUGRUPPE 010-2	BLATT 1	BAUJAHR 2001
----------------------	---	--------------------	------------	-----------------

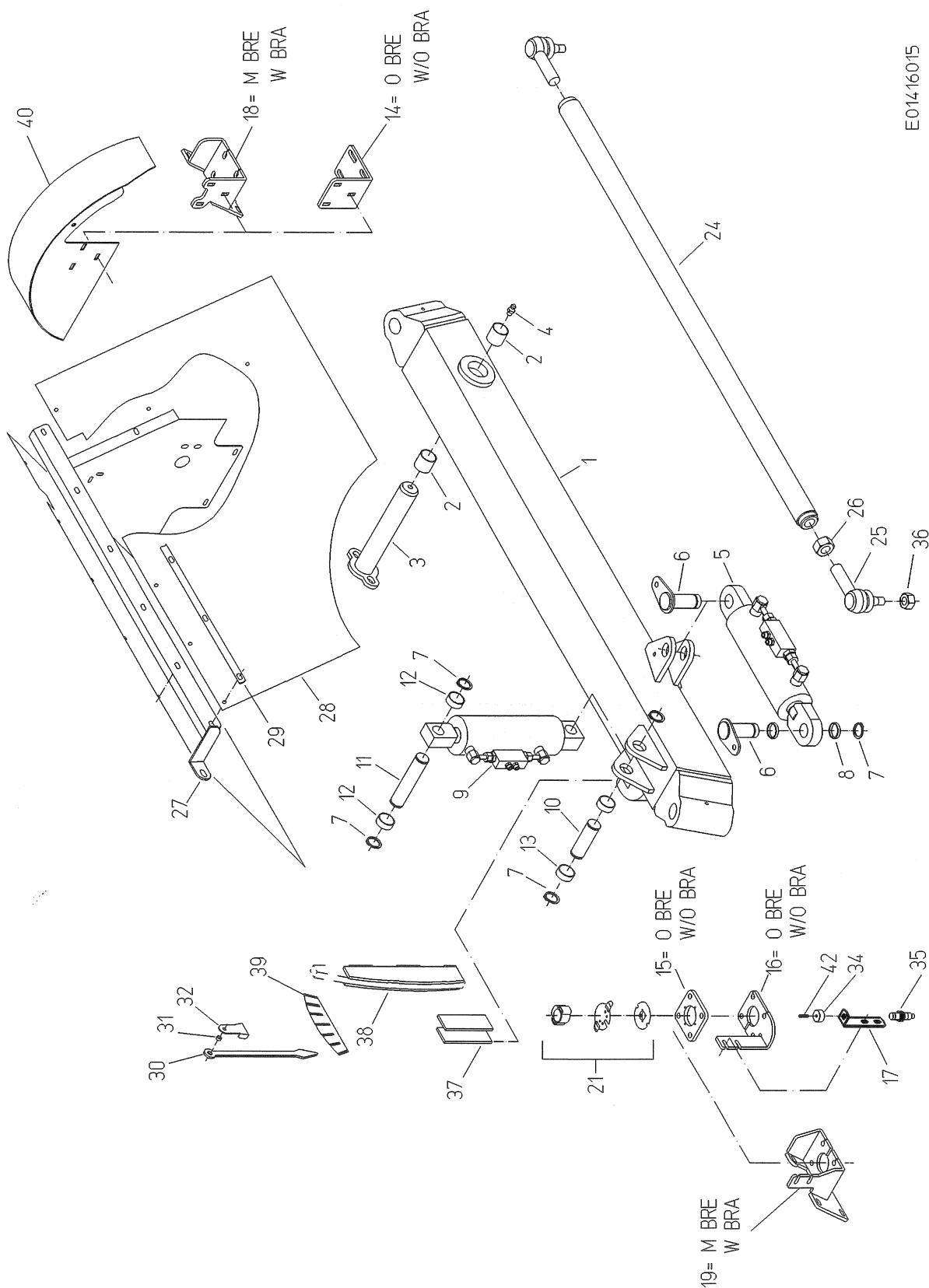

E01416015

EDV-NR. E01416015	BEZEICHNUNG ACHSEINRICHTUNG BEREIFUNG 30,5	BAUGRUPPE 010-2	BLATT 2	BAUJAHR 2001
POS.	ART-NR.	MENGE	BEZEICHNUNG	ABMESSUNG

1	B89.03393	1,00	LENKACHSKÖRPER GEKRÖPFT	X
2	B96.00237	2,00	GLEITLAGER-BUCHSE 505560	X
3	100.43454	1,00	BOLZEN	X
4	B89.01500	1,00	K-SCHM-NIPPEL H1/S M6X1 DIN714	X
5	092.00564	1,00	DW-ZYLINDER	40-90-490
6	100.42910	2,00	BOLZEN	X
7	B99.02612	6,00	SICHERUNGSRING AS 35X2.5 471	35X2,5
8	060.00442	6,00	DISTANZROHR	40X2X7
9	092.00414	1,00	DW-ZYLINDER M SPERRBLOCK	45-180-475
10	037.03137	1,00	BOLZEN	35X110
11	037.03138	1,00	BOLZEN	35X165
12	060.00670	2,00	DISTANZROHR	40X2X37
13	060.00486	2,00	DISTANZROHR	40X2X14
14	015.33628	1,00	HALTER	8X100X245
15	015.18847	1,00	PLATTE	10X100X100
16	015.33629	1,00	HALTER LINKS	8X150X206
17	019.00933	1,00	WINKELLASCHE	30X3X165
18	100.54480	1,00	HALTER RECHTS	X
19	100.54481	1,00	HALTER LINKS	X
21	200.39041	1,00	DREHWINKELPOTI KPL AK	X
24	B89.03342	1,00	SPURSTANGE 1620LANG	X
25	B89.02176	2,00	KUGELGELENK	X
26	B99.01848	2,00	SKT-MU M30X1,5 DIN936-17H-VERZ	M30X1,5
27	100.54667	1,00	HALTER	X
28	076.03054	2,00	ABDECKGUMMI	3X666X1040
29	019.00740	2,00	KLEMMLEISTE	18X3X880
30	015.21958	1,00	ANZEIGE	5X30X348
31	060.01474	1,00	DISTANZROHR	12X1,5X6
32	015.22339	1,00	ANSCHLAG	2X60X80
34	B94.01220	1,00	SCHALTMAGNET,D=31x15,M SCHR	X
35	B94.01708	1,00	MAGNETSCHALTER,M12x1,600E/1K5	X
36	B99.04048	2,00	KRONENMUTTER DIN979-M20X1,5	M20X1,5
37	015.24589	2,00	STEG	6X50X150
38	015.24360	2,00	VERSCHLEISSPLATTE	6X56X351
39	089.00261	1,00	ABZIEHBILD	X
40	100.53071	1,00	HAUBE RECHTS BREIT	X

EDV-NR. E01416016	BEZEICHNUNG DRUCKLUFTBREMSE	BAUGRUPPE 010-3	BLATT 2	BAUJAHR 2001
POS. ART-NR.	MENGE	BEZEICHNUNG	ABMESSUNG	
1 B89.05001	1,00	KUPPLUNGSKOPF	334 055 211	
2 B89.05002	1,00	KUPPLUNGSKOPF	334 064 211	
3 B89.05071	3,00	SCHLAUCHSTUTZEN M GEW M22X1,5	032 055 009	
4 B89.05020	18,00	DICHTRING M22X1,5	032 026 109	
5 B89.05021	18,00	RUNDSCHNURRING M22X1,5	024 022 609	
6 089.01123	2,00	SCHLAUCH 4800LANG	18X11X4800	
7 B89.05072	8,00	SCHLAUCHSCHELLE F S11	056 010 809	
8 B89.05106	2,00	SCHLAUCHSTUTZEN M BUND	95 111 001	
9 B89.05107	2,00	UE-MU F SCHLAUCHSTUTZEN	97 000 161	
10 B89.05101	4,00	DOPPELSTUTZEN M22X1,5/M14X1,5	90 108 221	
11 B92.03523	4,00	HY-ROHRHALTER 2LOCH D8/8 BG1	X	
12 015.33380	1,00	HALTER	3X71X95	
13 B92.01103	2,00	P-GS 8L	8	
14 B92.01267	1,00	HY-SCHLAUCH-1500-NW6-250BAR	1500	
15 B92.01287	1,00	SCHLAUCH-1500-NW6-1X90-250BAR	1500	
16 B89.05004	1,00	ANHÄNGER BREMSVENTIL	350 026 002	
17 B89.05003	2,00	FILTER F ROHRLEITUNGEN	310 005 011	
18 B89.05016	2,00	WINKELSTÜCK M22X1,5	032 054 509	
19 B89.05019	9,00	SECHSKANTMUTTER	032 020 709	
20 B89.05012	1,00	SCHLAUCHSTUTZEN M22X1,5	032 020 109	
21 089.00282	1,00	SCHLAUCH 1950LANG	25X13X1950	
22 B89.05013	2,00	SCHLAUCHSCHELLE F S13	056 010 909	
23 015.33381	1,00	HALTER	6X185X677	
24 015.33382	1,00	HAUBE	2X423X464	
25 B89.05097	1,00	LUFTBEHÄLTER 40l SPA1008	X	
26 B89.05103	1,00	LUFTBEHÄLTER 60l SPA1012	X	
27 B89.05098	2,00	SPANNBAND M KONSOLE SPB681/276	X	
28 B89.05104	2,00	SPANNBAND M KONSOLE SPB681/310	X	
29 015.31815	1,00	MONTAGEPLATTE	3X696X1093	
30 015.31813	1,00	ABDECKBLECH	1,5X292X913	
31 B89.05006	1,00	ENTWÄSSERUNGSVENTIL	315 019 001	
32 B89.05010	1,00	PRÜFANSCHLUSS (ISO3583)	318 040 001	
33 B89.05018	1,00	HOHLSCHRAUBE M22X1,5	032 036 709	
34 B89.05099	2,00	WV M SCHLAUCHANSCHLUSS	045 311 221	
35 089.01430	1,00	SCHLAUCH 1600LG	18X11X1600	
36 089.01431	1,00	SCHLAUCH 2100LG	18X11X2100	
37 B89.05100	1,00	T-VERSCHRAUBUNG M SCHLAN	046 590 111	
38 B89.05045	1,00	WINKELSTÜCK M SKT-MUTTER	032 018 809	
39 B89.05050	1,00	PRÜFANSCHLUSS	318 036 001	
40 B89.05105	2,00	BREMSZYLINDER 125mm/14mm	X	
41 100.30385	1,00	STANDBREMSE M WENDEGRIF	X	
42 031.00135	2,00	SCHEIBE 16,5X30X8	30X8	
43 023.05897	2,00	ZUGLASCHE	30X5X85	
44 089.00260	1,00	SEILROLLE	80-13	
45 087.00173	1,00	DRAHTLITZE 8750LANG	6X8750	
46 087.00360	1,00	FLACHDRAHTSPIRALE M KMA 16mm	2300	
47 087.00325	1,00	FLACHDRAHTSPIRALE M KMA 16mm	5200LANG	
48 B87.01003	4,00	GEWINDESCHLAUCHFASSUNG M16X1,5	X	
49 B99.01889	4,00	SKT-MUTTER M16X1,5 DIN934-8-VE	M16X1,5	
50 B99.03537	3,00	ROHRSCHELLE RSGU1100 50/25	X	
51 B99.03540	2,00	ROHRSCHELLE RSGU1100 15/25	X	
52 015.33601	1,00	HALTER	8X187X404	
53 B89.02036	2,00	KAUSCHE B6 DIN6899 GLANZVERZIN	X	
54 B89.02008	6,00	SEILKLEMME 6mm	6	
55 B92.03525	1,00	HY-ROHRHALTER 2LOCH D15/15 BG4	X	
56 B92.03528	1,00	ABDECKPLATTE HY-ROHRHALTER BG4	X	
57 023.12780	1,00	LASCHE	30X5X460	
58 B89.02043	2,00	HEMMSCHUH DIN76051 184630 (GROS	X	

EDV-NR. E01416016	BEZEICHNUNG DRUCKLUFTBREMSE	BAUGRUPPE 010-3	BLATT 3	BAUJAHR 2001
POS. ART-NR.	MENGE	BEZEICHNUNG	ABMESSUNG	
59 B89.02102	2,00	HALTER F HEMMSCHUH 184633	X	

EDV-NR. E01416018	BEZEICHNUNG HYDRAULIKBREMSE	BAUGRUPPE 010-4	BLATT 1	BAUJAHR 2001
----------------------	--------------------------------	--------------------	------------	-----------------

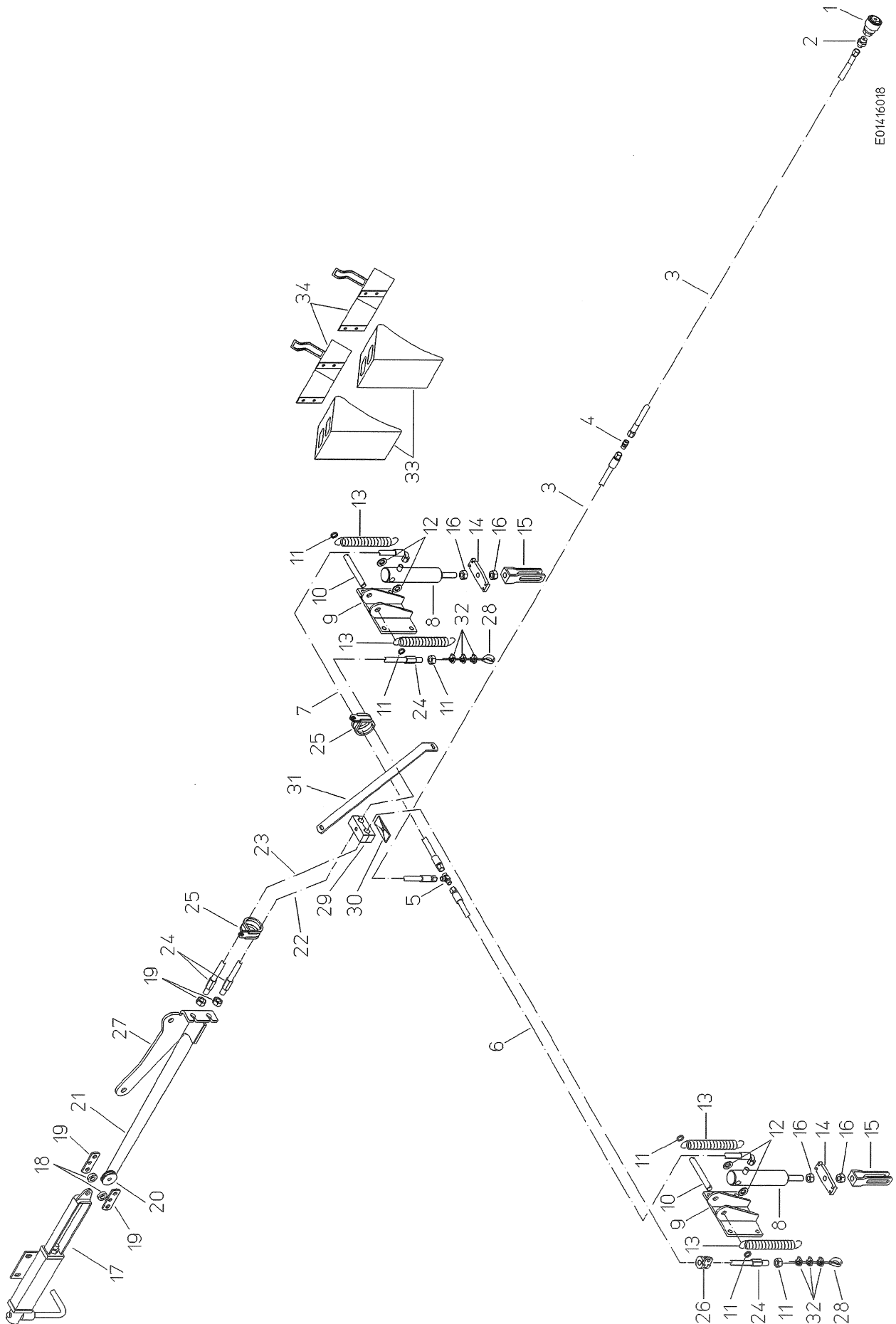

EDV-NR. E01416018	BEZEICHNUNG HYDRAULIKBREMSE	BAUGRUPPE 010-4	BLATT 2	BAUJAHR 2001
POS. ART-NR.	MENGE	BEZEICHNUNG	ABMESSUNG	
1 B92.06014	1,00	KUPPLUNGSMUFFE F HY BREMSE	X	
2 B92.01526	1,00	P-GES 8L/M18X1.5	8	
3 B92.06070	2,00	HY-SCHLAUCH-4800-NW6-250BAR	4800	
4 B92.01103	1,00	P-GS 8L	8	
5 B92.01115	1,00	P-TS 8L	8	
6 B92.01287	1,00	SCHLAUCH-1500-NW6-1X90-250BAR	1500	
7 B92.01276	1,00	SCHLAUCH-900-NW6-1X90-250BAR	900	
8 092.00354	2,00	DRUCKZYLINDER	30-80-248	
0 B92.02061	1,00	ZYL-DICHTSATZ F 092.00354	X	
9 100.52944	2,00	HALTER	X	
10 037.02311	2,00	BOLZEN	16X129	
11 060.00564	4,00	DISTANZRING	20X1,5X8	
12 B99.03042	4,00	U-SCHEIBE 17X30X4 VERZ	17	
13 097.00018	4,00	ZUGFEDER	4-28-200	
14 015.34522	2,00	GEWINDELASCHE	10X35X113	
15 B89.05084	2,00	LANGLOCHGABELKOPF 003033609	X	
16 B99.01889	4,00	SKT-MUTTER M16X1,5 DIN934-8-VE	M16X1,5	
17 100.30385	1,00	STANDBREMSE M WENDEGRIF	X	
18 031.00135	2,00	SCHEIBE 16,5X30X8	30X8	
19 023.05897	2,00	ZUGLASCHE	30X5X85	
20 089.00260	1,00	SEILROLLE	80-13	
21 087.00173	1,00	DRAHTLITZE 8750LANG	6X8750	
22 087.00360	1,00	FLACHDRAHTSPIRALE M KMA 16mm	2300	
23 087.00325	1,00	FLACHDRAHTSPIRALE M KMA 16mm	5200LANG	
24 B87.01003	4,00	GEWINDESCHLAUCHFASSUNG M16X1,5	X	
25 B99.03537	3,00	ROHRSCHELLE RSGU1100 50/25	X	
26 B99.03540	1,00	ROHRSCHELLE RSGU1100 15/25	X	
27 015.33601	1,00	HALTER	8X187X404	
28 B89.02036	2,00	KAUSCHE B6 DIN6899 GLANZVERZIN	X	
29 B92.03525	1,00	HY-ROHRHALTER 2LOCH D15/15 BG4	X	
30 B92.03528	1,00	ABDECKPLATTE HY-ROHRHALTER BG4	X	
31 023.12780	1,00	LASCHE	30X5X460	
32 B89.02008	6,00	SEILKLEMME 6mm	6	
34 B89.02043	2,00	HEMMSCHUH DIN76051 184630 (GROS	X	
35 B89.02102	2,00	HALTER F HEMMSCHUH 184633	X	

EDV-NR. E01416020	BEZEICHNUNG LENKACHSE	BAUGRUPPE 010-5	BLATT 1	BAUJAHR 2001
----------------------	--------------------------	--------------------	------------	-----------------

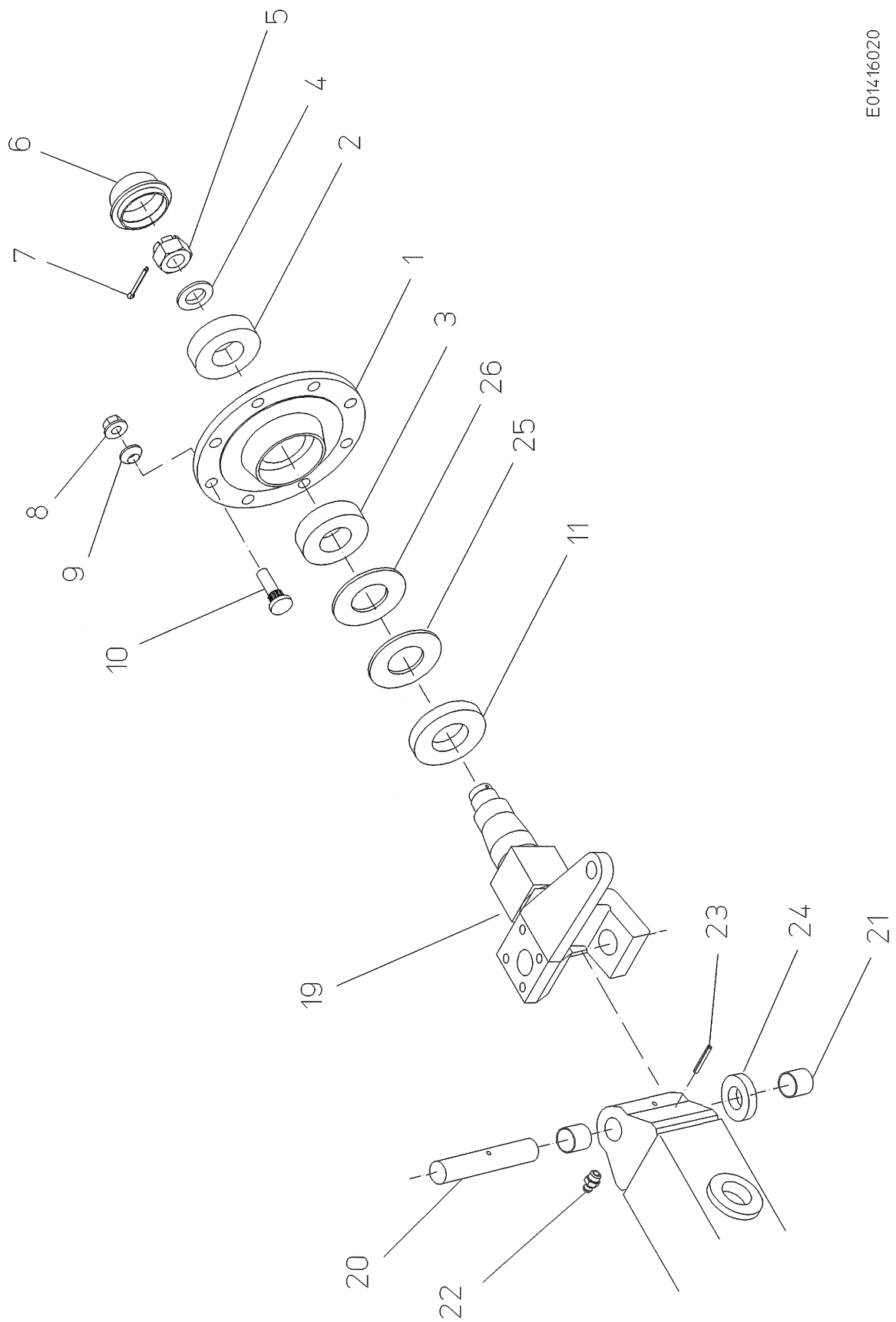

E01416020

EDV-NR. E01416020	BEZEICHNUNG LENKACHSE	BAUGRUPPE 010-5	BLATT 2	BAUJAHR 2001
POS. ART-NR.	MENGE	BEZEICHNUNG	ABMESSUNG	

1	B89.03344	1,00	NABE 03.271.54.26.0	X
2	B96.00252	1,00	KEGELROLLENLAGER 32310	X
3	B96.00251	1,00	KEGELROLLENLAGER 33116	X
4	B89.03355	1,00	U-SCHEIBE 03.320.73.13.0	X
5	B99.04091	1,00	KRONENMUTTER M42X2	M42X2
6	B89.03312	1,00	KAPSEL 115X2 03.212.23.09.0	X
7	B99.02432	1,00	SPLINT 8X63 DIN94-VERZ	8X63
8	B99.01860	8,00	FLACHBUNDMUTTER BM20X1,5-VERZ	M20X1,5
9	B99.02717	8,00	LIMESRING C20.5-VERZ	20,5
10	B89.03351	8,00	RADBOLZEN M20X1,5X60	X
11	B89.03339	1,00	STOSSRING 05.370.06.48.0	X
19	B89.03395	1,00	LENKGABEL RECHTS	X
19	B89.03394	1,00	LENKGABEL LINKS	X
20	037.01872	1,00	ACHSSCHENKELBOLZEN	40X230
21	B96.00196	2,00	GLEITLAGER-BUCHSE 404440	X
22	B89.01503	2,00	K-SCHM-NIPPEL H1/S-M8X1 DIN71	X
23	B99.02331	1,00	SPANNSTIFT DIN1481-8X75	8X75
24	B96.00188	1,00	AXIAL-ZYL-ROLLENLAGER 81208	40-68-19
25	B89.03524	1,00	RING 03.310.97.31.0	X
26	B89.03525	1,00	RING 03.310.97.32.0	X

EDV-NR. E01416022	BEZEICHNUNG LENKACHSE MIT BREMSE	BAUGRUPPE 010-6	BLATT 1	BAUJAHR 2001
----------------------	-------------------------------------	--------------------	------------	-----------------

E01416022

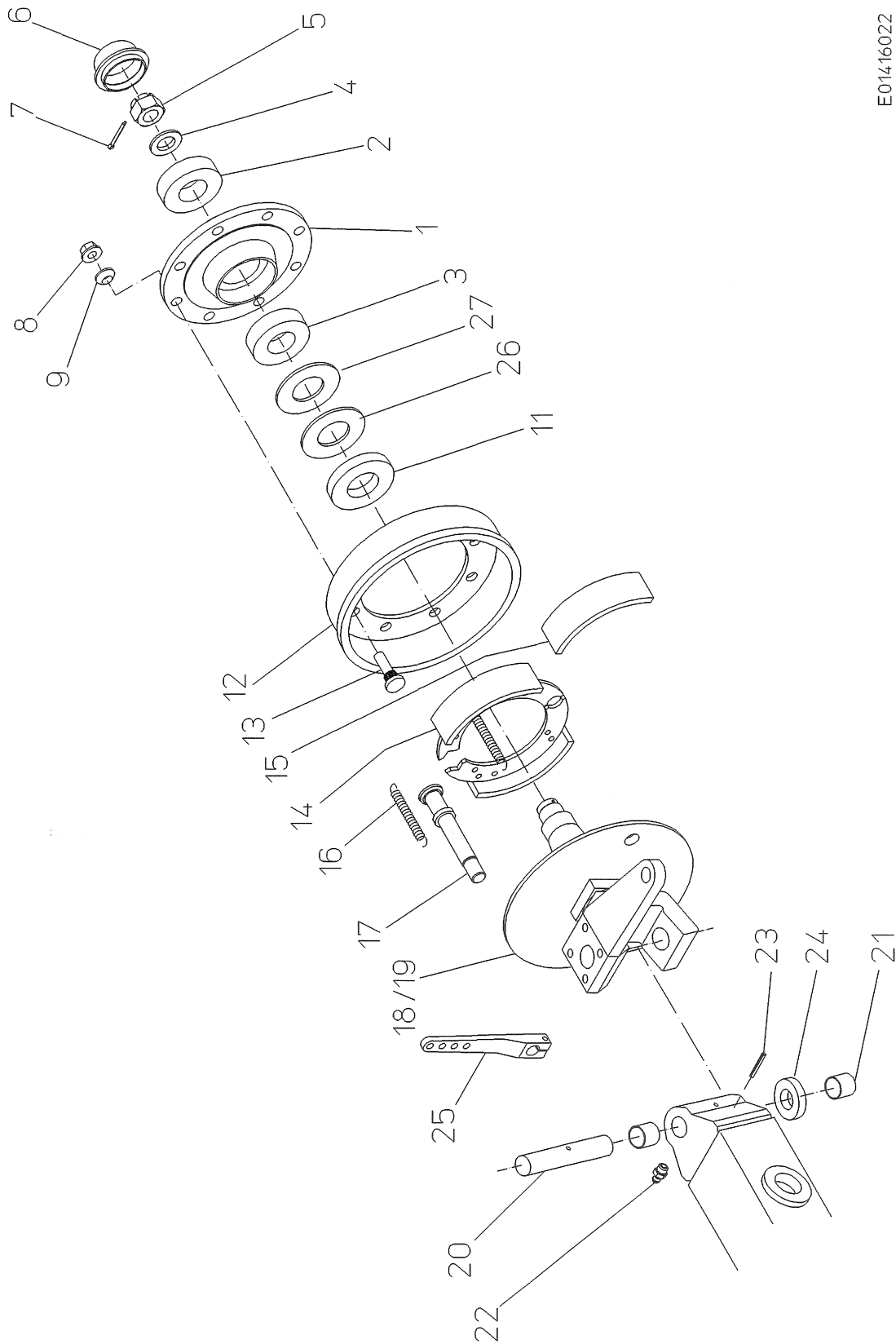

EDV-NR. E01416022	BEZEICHNUNG LENKACHSE MIT BREMSE	BAUGRUPPE 010-6	BLATT 2	BAUJAHR 2001
POS. ART-NR.	MENGE	BEZEICHNUNG	ABMESSUNG	
1 B89.03345	1,00	NABE 03.271.54.13.0	X	
2 B96.00252	1,00	KEGELROLLENLAGER 32310	X	
3 B96.00251	1,00	KEGELROLLENLAGER 33116	X	
4 B89.03355	1,00	U-SCHEIBE 03.320.73.13.0	X	
5 B99.04091	1,00	KRONENMUTTER M42X2	M42X2	
6 B89.03312	1,00	KAPSEL 115X2 03.212.23.09.0	X	
7 B99.02432	1,00	SPLINT 8X63 DIN94-VERZ	8X63	
8 B99.01860	8,00	FLACHBUNDMUTTER BM20X1,5-VERZ	M20X1,5	
9 B99.02717	8,00	LIMESRING C20.5-VERZ	20,5	
11 B89.03339	1,00	STOSSRING 05.370.06.48.0	X	
12 B89.03350	1,00	BREMSTROMMEL 03.106.25.19.0	X	
13 B89.03311	8,00	RADBOLZEN M20X1.5 03.296.22.04	X	
14 B89.03348	1,00	BREMSBACKEN 05.091.22.25.0	X	
15 B89.03349	4,00	BREMSBELAG 10.10.261156	X	
16 B89.03352	1,00	ZUGFEDER 03.397.67.05.0	X	
17 B89.03346	1,00	BREMSNOCKENWELLE 03.97.35.07.0	X	
18 B89.03353	1,00	LENKGABEL RE	X	
19 B89.03354	1,00	LENKGABEL LI	X	
20 037.01872	1,00	ACHSSCHENKELBOLZEN	40X230	
21 B96.00196	2,00	GLEITLAGER-BUCHSE 404440	X	
22 B89.01503	2,00	K-SCHM-NIPPEL H1/S-M8X1 DIN71	X	
23 B99.02331	1,00	SPANNSTIFT DIN1481-8X75	8X75	
24 B96.00188	1,00	AXIAL-ZYL-ROLLENLAGER 81208	40-68-19	
25 B89.03347	1,00	BREMSHEBEL 03.093.28.42.0	X	
26 B89.03524	1,00	RING 03.310.97.31.0	X	
27 B89.03525	1,00	RING 03.310.97.32.0	X	
100 200.43792	1,00	LENKACHSSTUMMEL RE	X	
100 200.43793	1,00	LENKACHSSTUMMEL LI	X	

EDV-NR. E01416024	BEZEICHNUNG ACHSEINRICHTUNG TRIEBACHSE	BAUGRUPPE 010-7	BLATT 1	BAUJAHR 2001
----------------------	---	--------------------	------------	-----------------

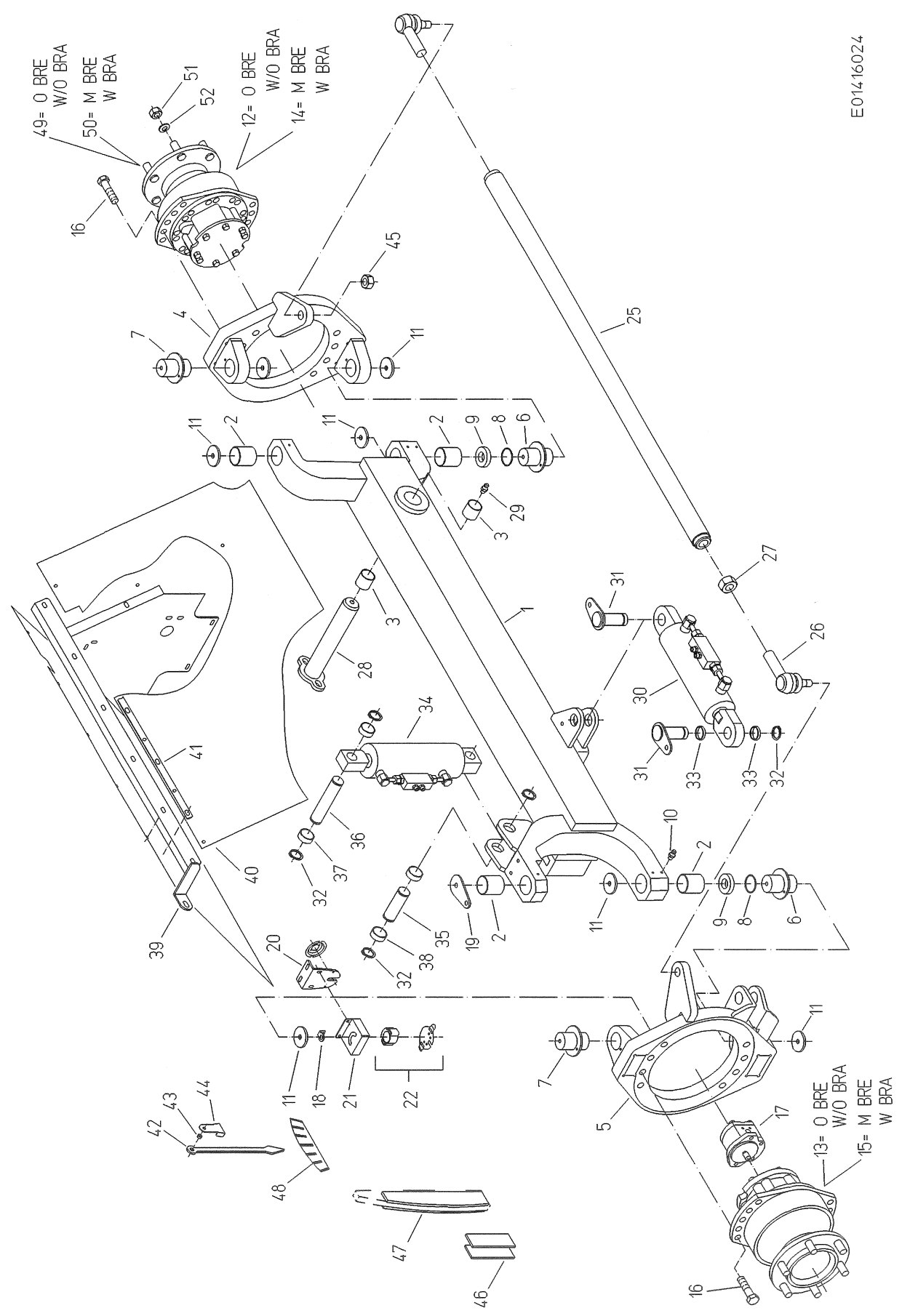

E01416024

EDV-NR. E01416024	BEZEICHNUNG ACHSEINRICHTUNG TRIEBACHSE	BAUGRUPPE 010-7	BLATT 2	BAUJAHR 2001
POS. ART-NR.	MENGE	BEZEICHNUNG	ABMESSUNG	
1 100.45432	1,00	ACHSTRÄGER	X	
2 B96.00241	4,00	GLEITLAGER-BUCHSE 505540	X	
3 B96.00237	2,00	GLEITLAGER-BUCHSE 505560	X	
4 100.43331	1,00	ACHSFLANSCH RECHTS	X	
5 100.43332	1,00	ACHSFLANSCH LINKS	X	
6 031.02583	2,00	ACHSSCHENKELBOLZEN	87X102	
7 031.02584	2,00	ACHSSCHENKELBOLZEN	87X87	
8 B98.01443	2,00	RDR 78X5 DIN3770-NB70	78X5	
9 B96.00240	2,00	AXIAL-ZYL-ROLLENLAGER 81210	50-78-22	
10 B89.01500	6,00	K-SCHM-NIPPEL H1/S M6X1 DIN714	X	
11 021.00023	8,00	U-SCHEIBE	6X60	
12 B92.05362	1,00	MS11 RADMOTOR1259 O BRE F O PU	X	
13 B92.05364	1,00	MS11 RADMOTOR1259 O BRE F M PU	X	
14 B92.05363	1,00	MS11 RADMOTOR1259 M BRE F O PU	X	
15 B92.05365	1,00	MS11 RADMOTOR1259 M BRE F M PU	X	
16 B99.04069	16,00	SKT-SCHR M22X1,5X60 DIN961	22X1,5X60	
17 B92.03847	1,00	ZAHNRAD-PU 22,5 SAE-A LI ZYL-W	X	
0 B99.00452	2,00	ZYL-SCHR 912 M10X20-8.8-VERZ	10X20	
18 019.00787	1,00	WINKEL	2X25X48,5	
19 015.22519	1,00	LASCHE	5X60X118	
20 015.22520	1,00	HALTER	5X80X142	
21 019.00813	1,00	HALTER	2X116X154	
22 200.39041	1,00	DREHWINKELPOTI KPL AK	X	
25 100.41450	1,00	SPURSTANGE	X	
26 B89.02176	2,00	KUGELGELENK	X	
27 B99.01848	2,00	SKT-MU M30X1,5 DIN936-17H-VERZ	M30X1,5	
28 100.43454	1,00	BOLZEN	X	
29 B89.01500	1,00	K-SCHM-NIPPEL H1/S M6X1 DIN714	X	
30 092.00407	1,00	DW-ZYLINDER M SPERRBLOCK	40-145-465	
31 100.42910	2,00	BOLZEN	X	
32 B99.02612	6,00	SICHERUNGSRING AS 35X2.5 471	35X2,5	
33 060.00442	6,00	DISTANZROHR	40X2X7	
34 092.00414	1,00	DW-ZYLINDER M SPERRBLOCK	45-180-475	
35 037.03137	1,00	BOLZEN	35X110	
36 037.03138	1,00	BOLZEN	35X165	
37 060.00670	2,00	DISTANZROHR	40X2X37	
38 060.00486	2,00	DISTANZROHR	40X2X14	
39 100.43018	1,00	HALTER	X	
40 076.02155	2,00	ABDECKGUMMI	3X666X1110	
41 019.00740	2,00	KLEMMLEISTE	18X3X880	
42 015.21958	1,00	ANZEIGE	5X30X348	
43 060.01474	1,00	DISTANZROHR	12X1,5X6	
44 015.22339	1,00	ANSCHLAG	2X60X80	
45 B99.04048	2,00	KRONENMUTTER DIN979-M20X1,5	M20X1,5	
46 015.24589	2,00	STEG	6X50X150	
47 015.24360	2,00	VERSCHLEISSPLATTE	6X56X351	
48 089.00261	1,00	ABZIEHBILD	X	
49 B92.05371	10,00	RADBOLZEN M22X1,5X65	X	
50 B92.05372	10,00	RADBOLZEN M22X1,5X80	X	
51 B99.01864	10,00	FBM M22X1,5 DIN74361 FORM B 10	M22X1,5	
52 B99.02716	10,00	LIMESRING C22-VERZ	22	

EDV-NR. E01416026	BEZEICHNUNG DRUCKLUFTBREMSE TRIEBACHSE	BAUGRUPPE 010-8	BLATT 1	BAUJAHR 2001
----------------------	---	--------------------	------------	-----------------

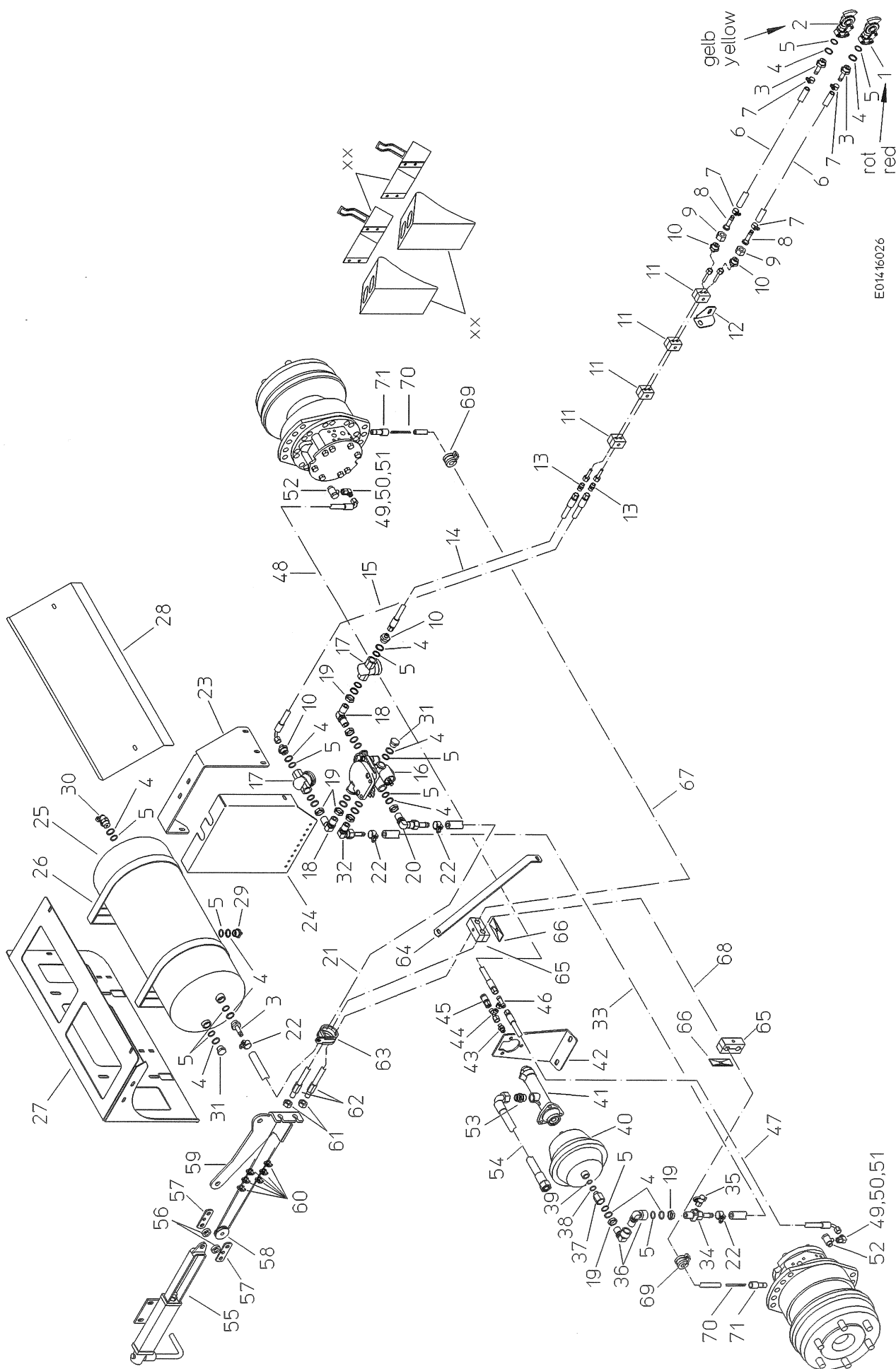

EDV-NR. E01416026	BEZEICHNUNG DRUCKLUFTBREMSE TRIEBACHSE	BAUGRUPPE 010-8	BLATT 2	BAUJAHR 2001
POS. ART-NR.	MENGE	BEZEICHNUNG	ABMESSUNG	
1 B89.05001	1,00	KUPPLUNGSKOPF	334 055	211
2 B89.05002	1,00	KUPPLUNGSKOPF	334 064	211
3 B89.05071	2,00	SCHLAUCHSTUTZEN M GEW M22X1,5	032 055	009
4 B89.05020	19,00	DICHTRING M22X1,5	032 026	109
5 B89.05021	19,00	RUNDSCHNURRING M22X1,5	024 022	609
6 089.01123	2,00	SCHLAUCH 4800LANG	18X11X4800	
7 B89.05072	4,00	SCHLAUCHSCHELLE F S11	056 010	809
8 B89.05106	2,00	SCHLAUCHSTUTZEN M BUND	95 111	001
9 B89.05107	2,00	UE-MU F SCHLAUCHSTUTZEN	97 000	161
10 B89.05101	4,00	DOPPELSTUTZEN M22X1,5/M14X1,5	90 108	221
11 B92.03523	4,00	HY-ROHRHALTER 2LOCH D8/8 BG1	X	
12 015.33380	1,00	HALTER	3X71X95	
13 B92.01103	2,00	P-GS 8L	8	
14 B92.01267	1,00	HY-SCHLAUCH-1500-NW6-250BAR	1500	
15 B92.01287	1,00	SCHLAUCH-1500-NW6-1X90-250BAR	1500	
16 B89.05004	1,00	ANHÄNGER BREMSVENTIL	350 026	002
17 B89.05003	2,00	FILTER F ROHRLEITUNGEN	310 005	011
18 B89.05016	2,00	WINKELSTÜCK M22X1,5	032 054	509
19 B89.05019	6,00	SECHSKANTMUTTER	032 020	709
20 B89.05039	2,00	WV M SCHLAUCHANSCHLUSS	032 015	809
21 089.00282	1,00	SCHLAUCH 1950LANG	25X13X1950	
22 B89.05013	4,00	SCHLAUCHSCHELLE F S13	056 010	909
23 015.33381	1,00	HALTER	6X185X677	
24 015.33382	1,00	HAUBE	2X423X464	
25 B89.05097	1,00	LUFTBEHÄLTER 40l SPA1008	X	
26 B89.05098	2,00	SPANNBAND M KONSOLE SPB681/276	X	
27 015.31815	1,00	MONTAGEPLATTE	3X696X1093	
28 015.31813	1,00	ABDECKBLECH	1,5X292X913	
29 B89.05006	1,00	ENTWÄSSERUNGSVENTIL	315 019	001
30 B89.05010	1,00	PRÜFANSCHLUSS (ISO3583)	318 040	001
31 B89.05018	2,00	HOHLSCHRAUBE M22X1,5	032 036	709
32 B89.05012	1,00	SCHLAUCHSTUTZEN M22X1,5	032 020	109
33 089.01445	1,00	SCHLAUCH 1200LANG	1200	
34 B92.05042	1,00	WI-VERSCHRAUBUNG W 00370	16,75X16,75	
35 B89.05050	1,00	PRÜFANSCHLUSS	318 036	001
36 B89.05045	2,00	WINKELSTÜCK M SKT-MUTTER	032 018	809
37 B89.05093	1,00	REDUZIERSTÜCK	X	
38 B89.05088	1,00	DICHTRING M16X1,5	16X1,5	
39 B89.05089	1,00	RUNDSCHNURRING M16X1,5	16X1,5	
40 B89.05092	1,00	MEMBRANZYLINDER TYP 24	X	
41 B89.05086	1,00	HAUPTZYLINDER 31,75X75HUB	X	
42 015.22183	1,00	HALTER	5X148X302	
43 B92.01634	1,00	P-GES 8L/M14X1,5	8	
44 B92.01533	1,00	P-ELS 8L-SV	8	
45 B92.01601	1,00	MESSKUPPLUNG SMK 20-8L-PK	X	
46 B92.01551	1,00	P-ETS 8L-SV	8	
47 B92.01287	1,00	SCHLAUCH-1500-NW6-1X90-250BAR	1500	
48 B92.01290	1,00	SCHLAUCH-2450-NW6-1X90-250BAR	2450	
49 092.00360	2,00	VERSCHRAUBUNG EWS 8L	X	
50 B92.01136	2,00	ÜBERWURFMUTTER M8LL	8	
51 B92.01137	2,00	PROFILRING S-R 8LL	8	
52 B92.01072	2,00	S-RSWS 8LLM	8	
53 B92.01095	1,00	P-GES 15L/M22X1,5	15	
54 B92.06008	1,00	SCHLAUCH-800-NW12-1X90-250BAR	800	
55 100.30385	1,00	STANDBREMSE M WENDEGRIF	X	
56 031.00135	2,00	SCHEIBE 16,5X30X8	30X8	
57 023.05897	2,00	ZUGLASCHE	30X5X85	
58 089.00260	1,00	SEILROLLE	80-13	

EDV-NR. E01416026	BEZEICHNUNG DRUCKLUFTBREMSE TRIEBACHSE	BAUGRUPPE 010-8	BLATT 3	BAUJAHR 2001
POS. ART-NR.	MENGE	BEZEICHNUNG	ABMESSUNG	
59 015.33601	1,00	HALTER	8X187X404	
60 B89.02008	6,00	SEILKLEMME 6mm	6	
61 B99.01851	2,00	SKT-MU M16X1,5 DIN936-17H-VERZ	M16X1,5	
62 B87.01003	2,00	GEWINDESCHLAUCHFASSUNG M16X1,5	X	
63 B99.03537	1,00	ROHRSCHELLE RSGU1100 50/25	X	
64 023.12780	1,00	LASCHE	30X5X460	
65 B92.03525	2,00	HY-ROHRHALTER 2LOCH D15/15 BG4	X	
66 B92.03528	2,00	ABDECKPLATTE HY-ROHRHALTER BG4	X	
67 087.00303	1,00	FLACHDRAHTSPIRALE M KMA 16mm	2850LANG	
68 087.00113	1,00	FLACHDRAHTSPIRALE M KMA 16mm	3500LANG	
69 B99.03540	2,00	ROHRSCHELLE RSGU1100 15/25	X	
70 B87.01012	2,00	DRAHTLITZE M ÖSE 5mm-VERZ	X	
71 037.02839	2,00	SEILSTUTZEN	22X62	

EDV-NR. E01416028	BEZEICHNUNG HYDRAULIKBREMSE TRIEBACHSE	BAUGRUPPE 010-9	BLATT 1	BAUJAHR 2001
----------------------	---	--------------------	------------	-----------------

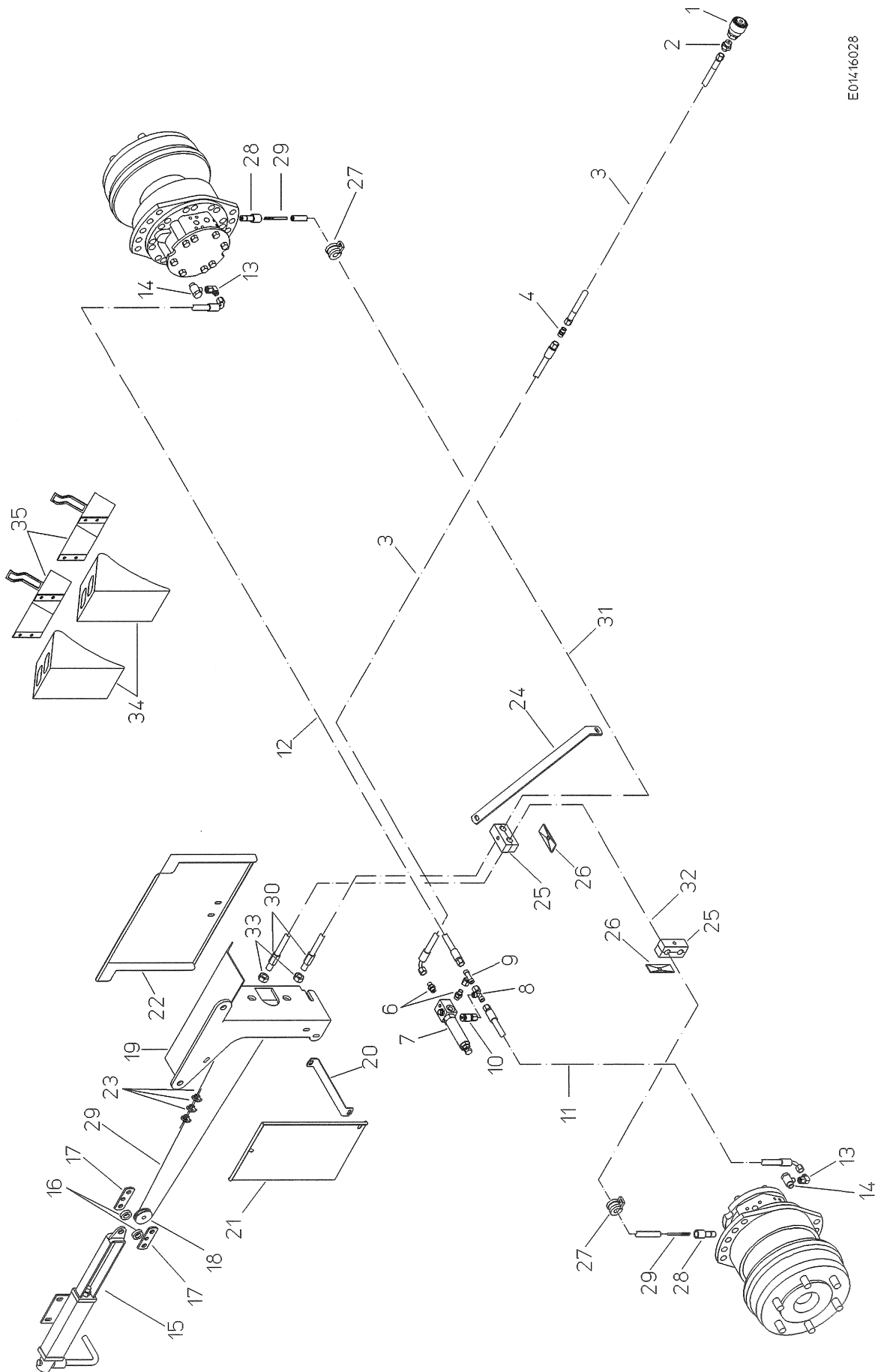

E01416028

EDV-NR. E01416028	BEZEICHNUNG HYDRAULIKBREMSE TRIEBACHSE	BAUGRUPPE 010-9	BLATT 2	BAUJAHR 2001
POS. ART-NR.	MENGE	BEZEICHNUNG	ABMESSUNG	
1 B92.06014	1,00	KUPPLUNGSMUFFE F HY BREMSE	X	
2 B92.01526	1,00	P-GES 8L/M18X1.5	8	
3 B92.06070	2,00	HY-SCHLAUCH-4800-NW6-250BAR	4800	
4 B92.01103	1,00	P-GS 8L	8	
6 B92.01516	2,00	P-GES 8LR-WD	8	
7 B92.03810	1,00	DRUCKREGELVENTIL 95 BAR	X	
8 B92.01533	1,00	P-ELS 8L-SV	8	
9 B92.01551	1,00	P-ETS 8L-SV	8	
10 B92.01601	1,00	MESSKUPPLUNG SMK 20-8L-PK	X	
11 B92.01287	1,00	SCHLAUCH-1500-NW6-1X90-250BAR	1500	
12 B92.01290	1,00	SCHLAUCH-2450-NW6-1X90-250BAR	2450	
13 092.00360	2,00	VERSCHRAUBUNG EWS 8L	X	
0 B92.01136	2,00	ÜBERWURFMUTTER M8LL	8	
0 B92.01137	2,00	PROFILRING S-R 8LL	8	
14 B92.01072	2,00	S-RSWS 8LLM	8	
15 100.30385	1,00	STANDBREMSE M WENDEGRIF	X	
16 031.00135	2,00	SCHEIBE 16,5X30X8	30X8	
17 023.05897	2,00	ZUGLASCHE	30X5X85	
18 089.00260	1,00	SEILROLLE	80-13	
19 100.43618	1,00	HALTERUNG	X	
20 023.12769	1,00	HALTER	30X3X244	
21 015.21904	1,00	SCHUTZ	1X248X383	
22 015.21901	1,00	SCHUTZ	1X411X488	
23 B89.02008	3,00	SEILKLEMME 6mm	6	
24 023.12780	1,00	LASCHE	30X5X460	
25 B92.03525	2,00	HY-ROHRHALTER 2LOCH D15/15 BG4	X	
26 B92.03528	2,00	ABDECKPLATTE HY-ROHRHALTER BG4	X	
27 B99.03540	2,00	ROHRSCHELLE RSGU1100 15/25	X	
28 037.02839	2,00	SEILSTUTZEN	22X62	
29 B87.01012	2,00	DRAHTLITZE M ÖSE 5mm-VERZ	X	
30 B87.01003	2,00	GEWINDESCHLAUCHFASSUNG M16X1,5	X	
31 087.00303	1,00	FLACHDRAHTSPIRALE M KMA 16mm	2850LANG	
32 087.00113	1,00	FLACHDRAHTSPIRALE M KMA 16mm	3500LANG	
33 B99.01851	2,00	SKT-MU M16X1,5 DIN936-17H-VERZ	M16X1,5	
34 B89.02043	2,00	HEMMSCHUH DIN76051 184630 (GROS	X	
35 B89.02102	2,00	HALTER F HEMMSCHUH 184633	X	

EDV-NR. E01416030	BEZEICHNUNG BEREIFUNG	BAUGRUPPE 010-10	BLATT 1	BAUJAHR 2001
----------------------	--------------------------	---------------------	------------	-----------------

FAHRTRICHTUNG DRIVING DIRECTION

LINKS
L/H SIDE

RECHTS
R/H SIDE

STANDARD	POS.1 600/55-26,5 12PR RE (B93.05601)	POS.2 600/55-26,5 12PR LI (B93.01300)
OPTION	POS.3 700/50-26,5 12PR RE (B93.05609)	POS.4 700/50-26,5 12PR LI (B93.05608)
OPTION	POS.1 600/55-26,5 12PR RE (B93.05601)	POS.4 700/50-26,5 12PR LI (B93.05608)
OPTION	POS.5 700/50-30,5 12PR RE (B93.05661)	POS.6 700/50-30,5 12PR LI (B93.05662)
OPTION	POS.7 600/60-30,5 12PR RE (B93.05719)	POS.6 700/50-30,5 12PR LI (B93.05662)
TRIEBACHSE POWER SHAFT M BRE / W BRA	POS.8 600/55-26,5 12PR RE (B93.05603)	POS.9 600/55-26,5 12PR LI (B93.05602)
TRIEBACHSE POWER SHAFT M BRE / W BRA	POS.10 700/50-26,5 12PR RE (B93.05683)	POS.11 700/50-26,5 12PR LI (B93.05682)
TRIEBACHSE POWER SHAFT O BRE / W/O BRA	POS.12 600/55-26,5 12PR RE (B93.05803)	POS.13 600/55-26,5 12PR LI (B93.05802)

LINKS/LEFT HAND

Reifen mit der Bezeichnung RE
werden an der Maschine
in Fahrtrichtung links montiert.
Als LI bezeichnete Reifen
werden rechts montiert.

Wheel cpte with description RE=R/H side
have to be fitted to L/H side
in driving direction of harvester.
Wheel cpte with description LI=L/H side
the other way around.

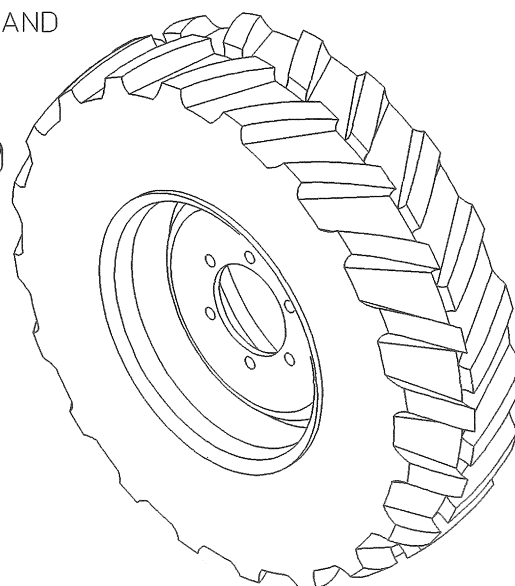
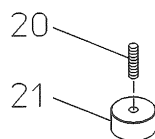

EDV-NR. E01416030	BEZEICHNUNG BEREIFUNG	BAUGRUPPE 010-10	BLATT 2	BAUJAHR 2001
POS. ART-NR.	MENGE	BEZEICHNUNG	ABMESSUNG	
1 B93.05601	1,00	BEREIFUNG 600/55-26.5 12PR	X	
0 B93.05520	1,00	DECKE 600/55-26.5 12PR T421	X	
0 B93.05604	1,00	VENTIL TR 618A	X	
0 B93.01303	1,00	FELGE 20-26.5 8LOCH ET-15	X	
2 B93.01300	1,00	BEREIFUNG 600/55-26.5 12PR	X	
0 B93.05520	1,00	DECKE 600/55-26.5 12PR T421	X	
0 B93.05604	1,00	VENTIL TR 618A	X	
0 B93.01303	1,00	FELGE 20-26.5 8LOCH ET-15	X	
3 B93.05609	1,00	BEREIFUNG 700/50-26.5 12PR RE	X	
0 B93.05606	1,00	DECKE 700/50-26.5 12PR 423TL	X	
0 B93.05604	1,00	VENTIL TR 618A	X	
0 B93.05607	1,00	FELGE 24-26.5 8LOCH ET-15	X	
4 B93.05608	1,00	BEREIFUNG 700/50-26.5 12PR LI	X	
0 B93.05606	1,00	DECKE 700/50-26.5 12PR 423TL	X	
0 B93.05604	1,00	VENTIL TR 618A	X	
0 B93.05626	1,00	FELGE 24-26.5 8LOCH ET+15	X	
5 B93.05661	1,00	BEREIFUNG 700/50-30.5 12PR RE	X	
0 B93.05663	1,00	DECKE 700/50-30.5 12PR 423TL	X	
0 B93.05604	1,00	VENTIL TR 618A	X	
0 B93.05660	1,00	FELGE 24-30.5 8LOCH ET+15	X	
6 B93.05662	1,00	BEREIFUNG 700/50-30.5 12PR LI	X	
0 B93.05663	1,00	DECKE 700/50-30.5 12PR 423TL	X	
0 B93.05604	1,00	VENTIL TR 618A	X	
0 B93.05660	1,00	FELGE 24-30.5 8LOCH ET+15	X	
7 B93.05719	1,00	BEREIFUNG 600/60-30,5 RE	X	
0 B93.05720	1,00	DECKE 600/60-30,5	X	
0 B93.05604	1,00	VENTIL TR 618A	X	
0 B93.05721	1,00	FELGE 20X30,5 8LOCH	X	
8 B93.05603	1,00	BEREIFUNG 600/55-26.5 12PR	X	
0 B93.05520	1,00	DECKE 600/55-26.5 12PR T421	X	
0 B93.05604	1,00	VENTIL TR 618A	X	
0 B93.05605	1,00	FELGE 20-26.5 10LOCH ET+120	X	
9 B93.05602	1,00	BEREIFUNG 600/55-26.5 12PR	X	
0 B93.05520	1,00	DECKE 600/55-26.5 12PR T421	X	
0 B93.05604	1,00	VENTIL TR 618A	X	
0 B93.05605	1,00	FELGE 20-26.5 10LOCH ET+120	X	
10 B93.05683	1,00	BEREIFUNG 700/50X26,5 RECHTS	X	
0 B93.05606	1,00	DECKE 700/50-26.5 12PR 423TL	X	
0 B93.05604	1,00	VENTIL TR 618A	X	
0 B93.05681	1,00	FELGE 24.00X26,5 10LOCH	X	
11 B93.05682	1,00	BEREIFUNG 700/50X26,5 LINKS	X	
0 B93.05606	1,00	DECKE 700/50-26.5 12PR 423TL	X	
0 B93.05604	1,00	VENTIL TR 618A	X	
0 B93.05681	1,00	FELGE 24.00X26,5 10LOCH	X	
12 B93.05803	1,00	BER 600/55-26,5 12PR	X	
0 B93.05520	1,00	DECKE 600/55-26.5 12PR T421	X	
0 B93.05604	1,00	VENTIL TR 618A	X	
0 B93.05746	1,00	FELGE 20.00X26.5 +45	X	
13 B93.05804	1,00	BER 600/55-26,5 12PR	X	
0 B93.05520	1,00	DECKE 600/55-26.5 12PR T421	X	
0 B93.05604	1,00	VENTIL TR 618A	X	
0 B93.05746	1,00	FELGE 20.00X26.5 +45	X	
20 B99.04175	1,00	ANSCHWEISSBOLZEN M5X20	X	
21 B94.01220	1,00	SCHALTMAGNET,D=31x15,M SCHR	X	

EDV-NR.
E01416040

BEZEICHNUNG
ANHÄNGUNG

BAUGRUPPE
050-1

BLATT
1

BAUJAHR
2001

GELENKWELLEN PTO SHAFT POS	ANHÄNGUNG IN ZUGMAUL DRAWBAR EYE	ANHÄNGUNG IN HITCH
41 WVE	B95.01187	B95.01197
42 TRIEBACHSE POWER SHAFT	B95.01174	B95.01198

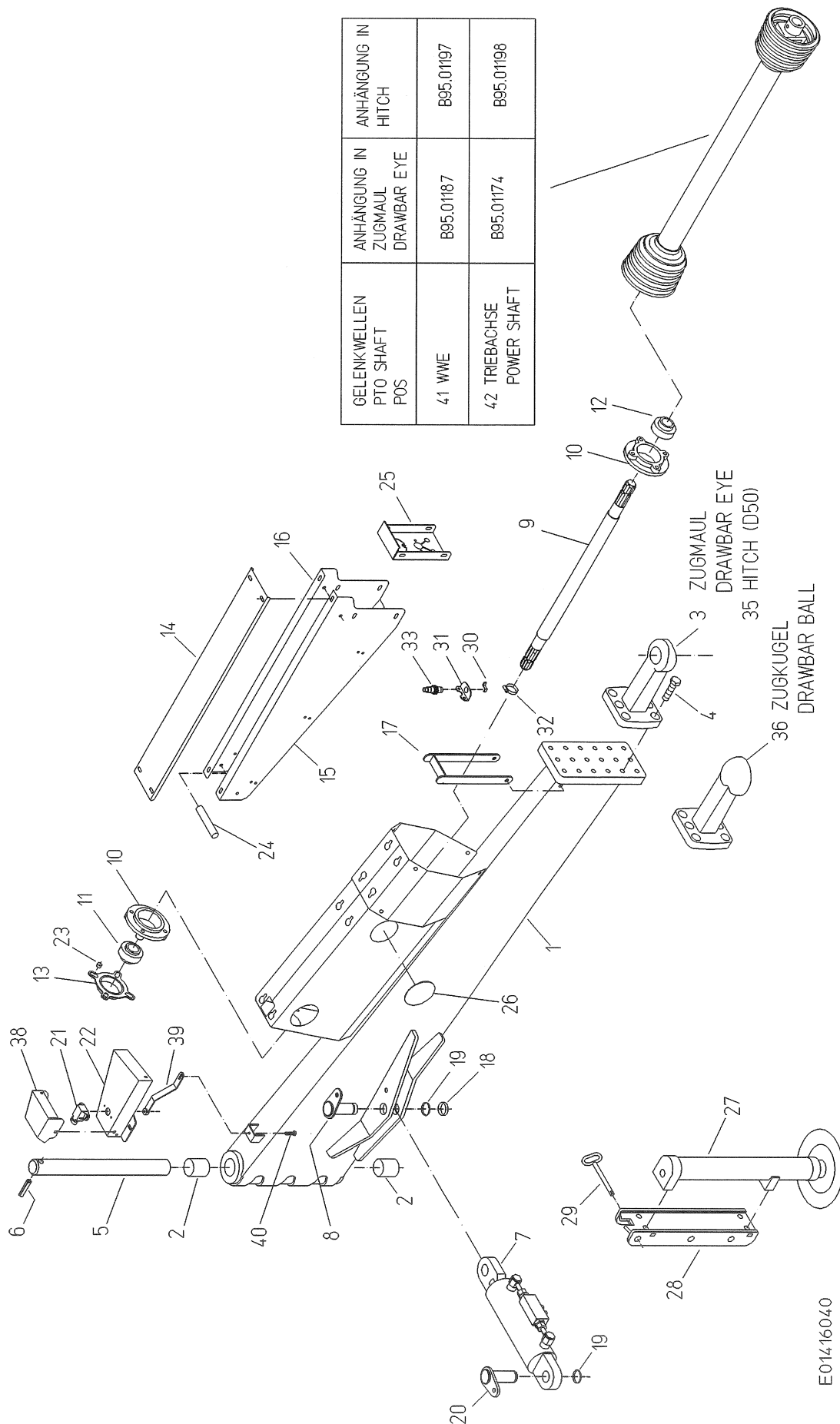

E01416040

EDV-NR. E01416040	BEZEICHNUNG ANHÄNGUNG	BAUGRUPPE 050-1	BLATT 2	BAUJAHR 2001
POS.	ART-NR.	MENGE	BEZEICHNUNG	ABMESSUNG
1	100.41423	1,00	DEICHSEL	X
2	B96.00237	2,00	GLEITLAGER-BUCHSE 505560	X
3	B89.02175	1,00	ZUGÖSE DIN11026-40B M FLANSCH	X
4	B99.01565	6,00	SKT-SCHR M16X55 933-10.9-VERZ	16X55
5	037.02816	1,00	GELENKBOLZEN	49,98X510
6	B99.02219	1,00	KERBSTIFT DIN1475-16X70-St	16X70
7	092.00408	1,00	DW-ZYLINDER M SPERRBLOCK	45-270-545
8	100.42910	2,00	BOLZEN	X
9	031.02083	1,00	ANTRIEBSWELLE	40X806
10	B96.00239	2,00	GEHÄUSE O LAGER FC 208	X
11	B96.00238	1,00	RILLENKUGELLAGER UK208+H2308X	35-80
12	B96.00259	1,00	RILLENKUGELLAGER UC 307	35-80-48
13	015.24977	1,00	SCHUTZHALTER	2X150X150
14	015.28394	1,00	ABDECKBLECH	2X145X625
15	015.28393	1,00	AUFSATZBLECH RECHTS	2X356X598
16	015.28392	1,00	AUFSATZBLECH LINKS	2X356X598
17	015.28395	1,00	STÜTZE	4X152X286
18	060.00551	2,00	DISTANZRING	40X2X9
19	060.02188	2,00	DISTANZROHR	40X2X3,5
20	100.53672	1,00	BOLZEN	X
21	B94.02330	1,00	WI-SENSOR, 040°, 10-30V, AUSG1-5V	X
22	015.30297	1,00	HALTER	3X285X312
23	057.03448	4,00	BUCHSE	18X2,5X7
24	057.03790	2,00	ROHR	1/2X120
25	015.19482	1,00	HALTER	2X182X266
26	B89.04022	4,00	GPN910-VERSCHL-DECKEL 3277SCHW	X
27	092.00442	1,00	DRUCKZYLINDER	55-400-600
28	100.43291	1,00	STÜTZHOLM	X
29	100.33347	2,00	STICKEL	20-145
30	019.00811	1,00	Z-WINKEL	2X8X36
31	019.00869	1,00	WINKEL	2X60X65
32	B99.03532	1,00	SCHNEGEW-SCHELLE 25-40/9 C6 W1	X
33	B94.01675	1,00	SENSOR, IND, NAMUR, M18X1, Sn8	X
35	B89.02503	1,00	RINGZUGÖSE F HITCH	X
36	B89.02424	1,00	ZUGKUGELÖSE	X
38	015.30298	1,00	HAUBE	2X158X235
39	100.52491	1,00	HEBEL	X
40	B99.01448	1,00	SKT-SCHR M6X25 DIN933-8.8-VERZ	6X25
41	B95.01187	1,00	WWE 2480-SD25-660	660
41	B95.01197	1,00	WWE 2480-SD25-810mm	810
42	B95.01174	1,00	WWE 2580-SD25-660	660
42	B95.01198	1,00	WWE 2580-SD25-810mm	810

EDV-NR. E01416050	BEZEICHNUNG DAMMTROMMEL AFN 540	BAUGRUPPE 060-1	BLATT 1	BAUJAHR 2001
----------------------	------------------------------------	--------------------	------------	-----------------

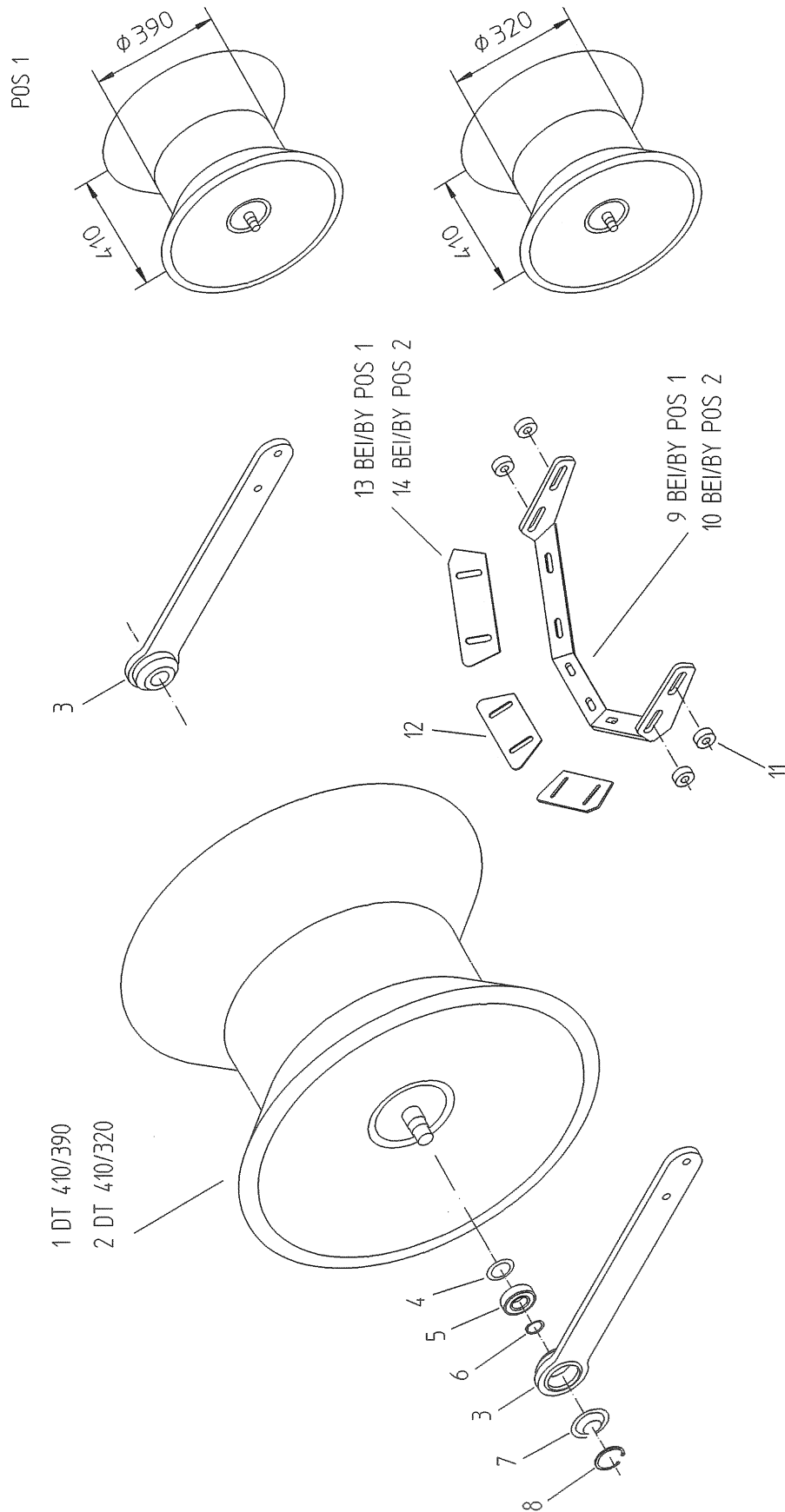

EDV-NR. E01416050	BEZEICHNUNG DAMMTROMMEL AFN 540	BAUGRUPPE 060-1	BLATT 2	BAUJAHR 2001
POS. ART-NR.	MENGE	BEZEICHNUNG	ABMESSUNG	
1 100.04026	1,00	DAMMTROMMEL 410/390	X	
2 100.13524	1,00	DAMMTROMMEL MITTEL	X	
3 100.29415	2,00	LAGERARM	X	
4 088.00020	2,00	DICHTRING 38-28-4	38-28-4	
5 B96.00037	2,00	RILLENKUGELLAGER 6205-2RS	25-52-15	
6 B99.02606	2,00	SICHERUNGSRING A 25X2 DIN471	25X2	
7 019.00411	2,00	KAPPE	1,5X54	
8 B99.02643	2,00	SICHERUNGSRING J 52X2 DIN472	52X2	
9 015.20905	1,00	ABSTREIFHALTER	6X221X727	
10 015.21325	1,00	ABSTREIFHALTER	6X277X700	
11 023.05160	4,00	DISTANZSCHEIBE 13X31X12	12X31	
12 018.00385	1,00	ABSTREIFER	3X60X144	
13 018.00386	2,00	ABSTREIFER	3X60X183	
14 018.00384	2,00	ABSTREIFER	3X60X200	

EDV-NR. E01416052	BEZEICHNUNG DAMMTROMMEL AFN 580/600/620	BAUGRUPPE 060-2	BLATT 1	BAUJAHR 2001
----------------------	--	--------------------	------------	-----------------

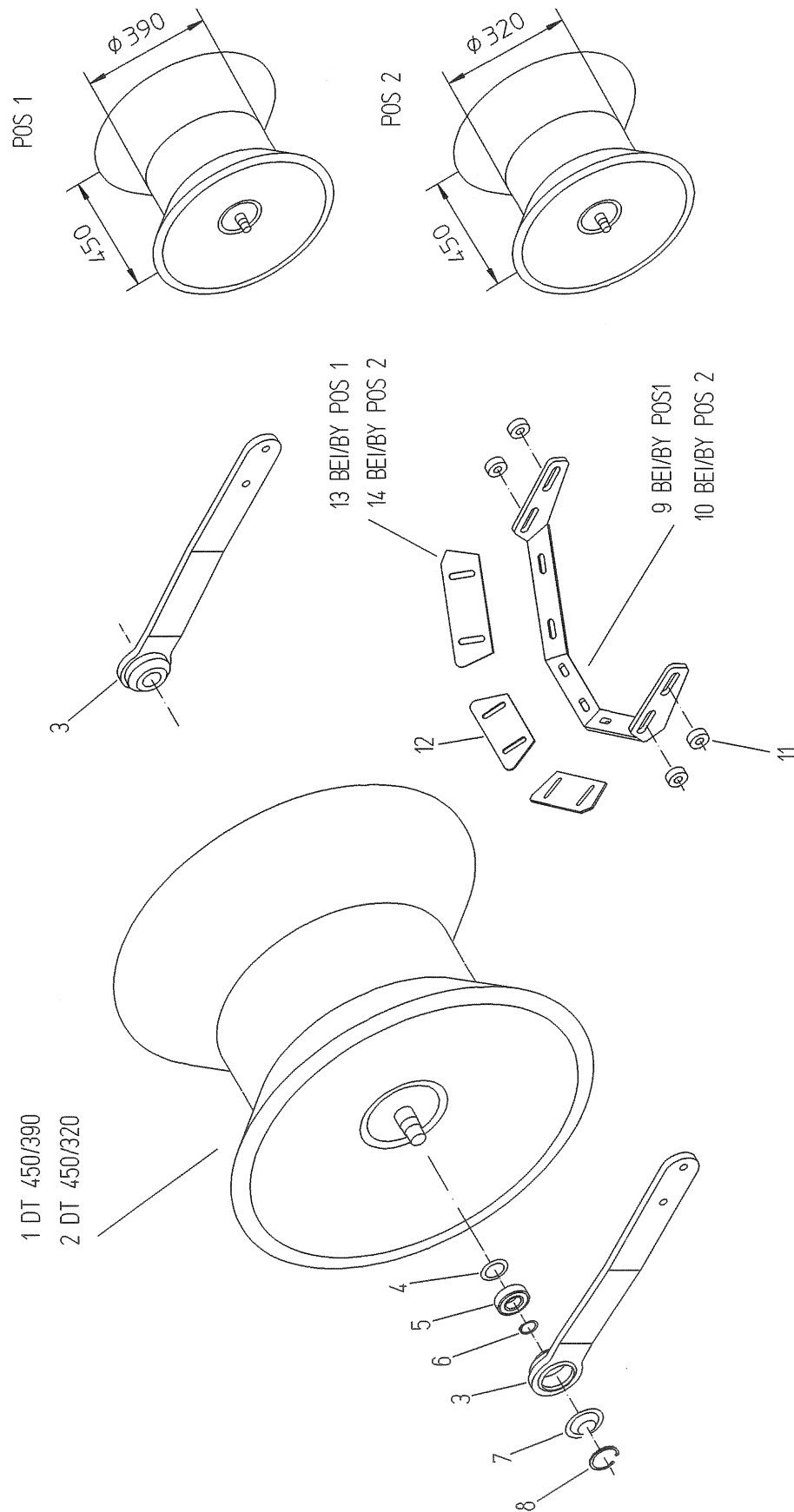

EDV-NR. E01416052	BEZEICHNUNG DAMMTROMMEL AFN 580/600/620	BAUGRUPPE 060-2	BLATT 2	BAUJAHR 2001
POS. ART-NR.	MENGE	BEZEICHNUNG	ABMESSUNG	
1 100.27347	1,00	DAMMTROMMEL 450/390	X	
2 100.27345	1,00	DAMMTROMMEL 450/320	X	
3 100.29416	2,00	LAGERARM GEKRÖPFT	X	
4 088.00020	2,00	DICHTRING 38-28-4	38-28-4	
5 B96.00037	2,00	RILLENKUGELLAGER 6205-2RS	25-52-15	
6 B99.02606	2,00	SICHERUNGSRING A 25X2 DIN471	25X2	
7 019.00411	2,00	KAPPE	1,5X54	
8 B99.02643	2,00	SICHERUNGSRING J 52X2 DIN472	52X2	
9 015.20905	1,00	ABSTREIFHALTER	6X221X727	
10 015.21325	1,00	ABSTREIFHALTER	6X277X700	
11 023.05160	4,00	DISTANZSCHEIBE 13X31X12	12X31	
12 018.00385	1,00	ABSTREIFER	3X60X144	
13 018.00386	2,00	ABSTREIFER	3X60X183	
14 018.00384	2,00	ABSTREIFER	3X60X200	

EDV-NR. E01416054	BEZEICHNUNG HALBE DAMMTROMMEL AFN 540	BAUGRUPPE 060-3	BLATT 1	BAUJAHR 2001
----------------------	--	--------------------	------------	-----------------

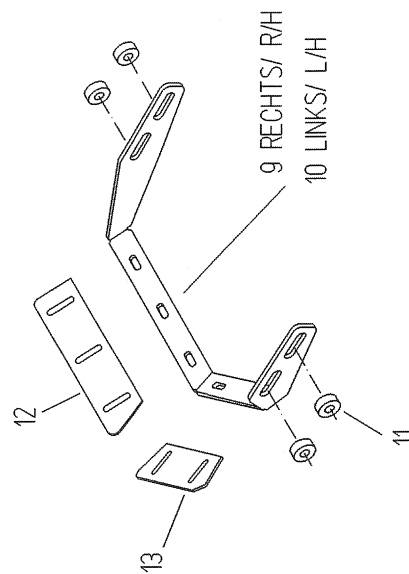
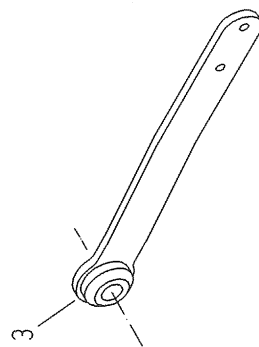
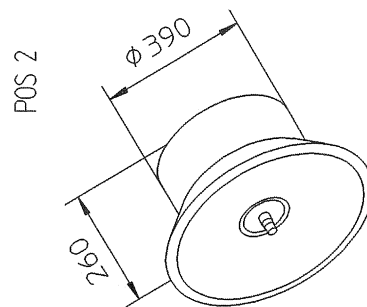
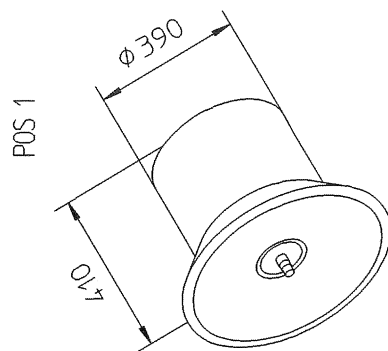

1 DT 410/390
2 DT 260/390

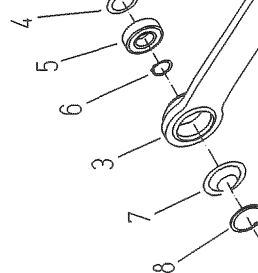
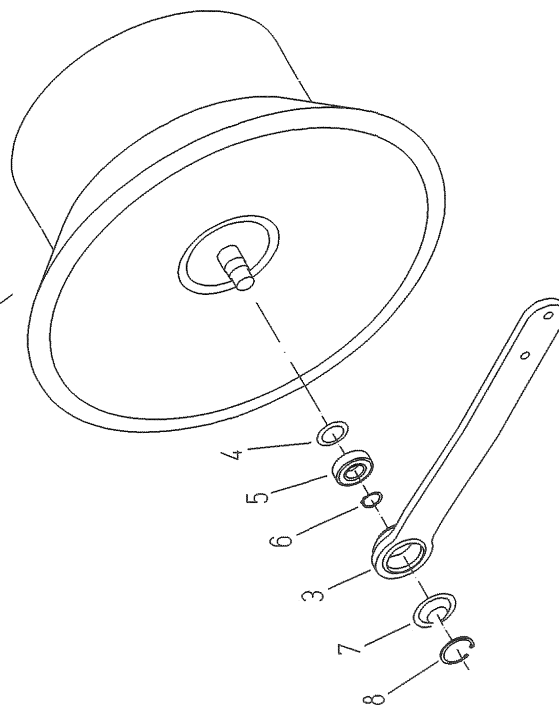

EDV-NR. E01416054	BEZEICHNUNG HALBE DAMMTROMMEL AFN 540	BAUGRUPPE 060-3	BLATT 2	BAUJAHR 2001
POS. ART-NR.	MENGE	BEZEICHNUNG	ABMESSUNG	

1	100.13516	1,00	DAMMTROMMEL	X
2	100.35480	1,00	DAMMTROMMEL	X
3	100.29415	2,00	LAGERARM	X
4	088.00020	2,00	DICHTRING 38-28-4	38-28-4
5	B96.00037	2,00	RILLENKUGELLAGER 6205-2RS	25-52-15
6	B99.02606	2,00	SICHERUNGSRING A 25X2 DIN471	25X2
7	019.00411	2,00	KAPPE	1,5X54
8	B99.02643	2,00	SICHERUNGSRING J 52X2 DIN472	52X2
9	015.20906	1,00	ABSTREIFHALTER RE	6X214X804
10	015.20907	1,00	ABSTREIFHALTER LI	6X221X804
11	023.05160	4,00	DISTANZSCHEIBE 13X31X12	12X31
12	018.00515	1,00	ABSTREIFER	3X60X257
13	018.00386	1,00	ABSTREIFER	3X60X183

EDV-NR. E01416056	BEZEICHNUNG HALBE DAMMTROMMEL AFN 580	BAUGRUPPE 060-4	BLATT 1	BAUJAHR 2001
----------------------	--	--------------------	------------	-----------------

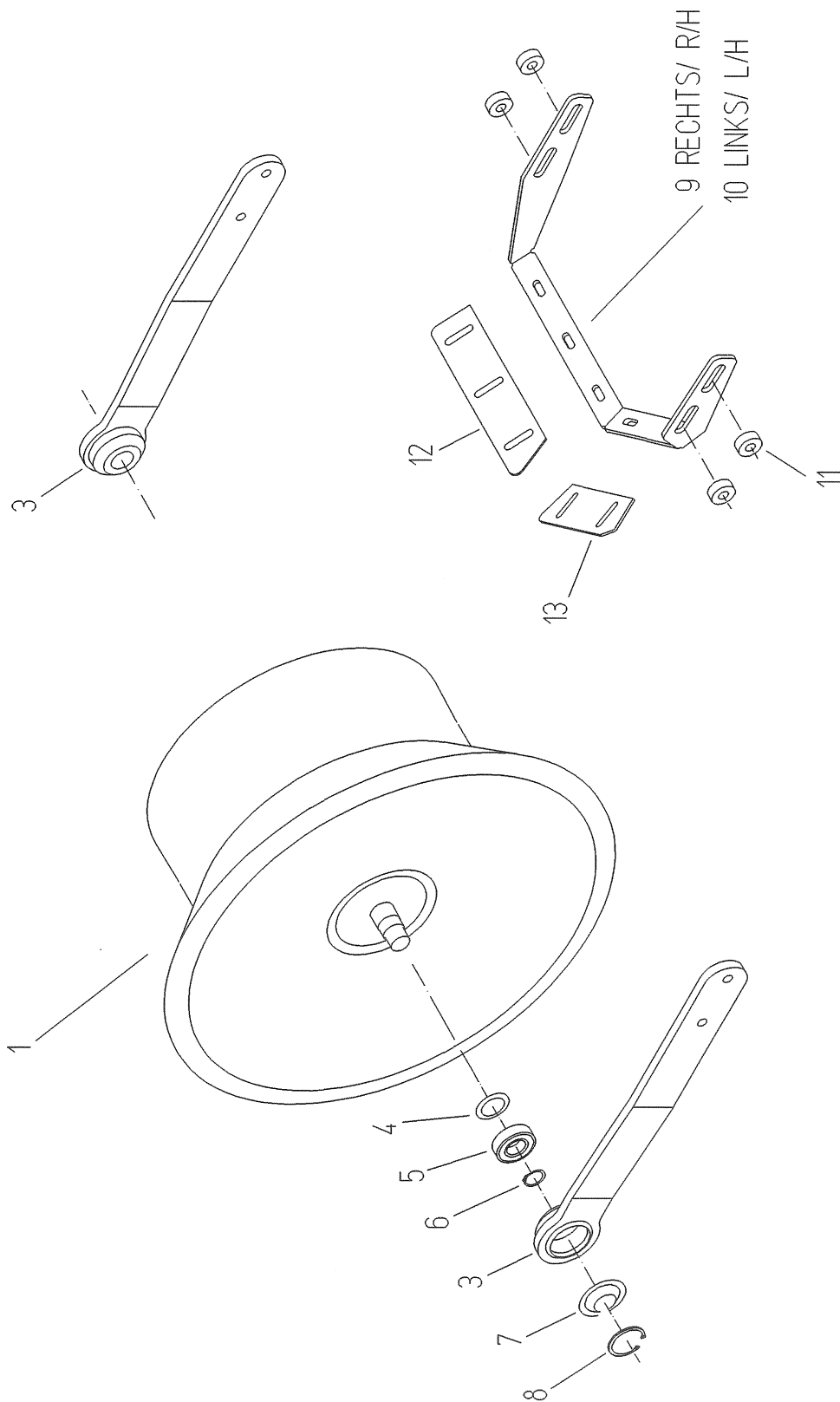

EDV-NR. E01416056	BEZEICHNUNG HALBE DAMMTROMMEL AFN 580	BAUGRUPPE 060-4	BLATT 2	BAUJAHR 2001
POS. ART-NR.	MENGE	BEZEICHNUNG	ABMESSUNG	
1 100.29477	1,00	HALBE DAMMTROMMEL 408/400	X	
3 100.29416	2,00	LAGERARM GEKRÖPFT	X	
4 088.00020	2,00	DICHTRING 38-28-4	38-28-4	
5 B96.00037	2,00	RILLENKUGELLAGER 6205-2RS	25-52-15	
6 B99.02606	2,00	SICHERUNGSRING A 25X2 DIN471	25X2	
7 019.00411	2,00	KAPPE	1,5X54	
8 B99.02643	2,00	SICHERUNGSRING J 52X2 DIN472	52X2	
9 015.20906	1,00	ABSTREIFHALTER RE	6X214X804	
10 015.20907	1,00	ABSTREIFHALTER LI	6X221X804	
11 023.05160	4,00	DISTANZSCHEIBE 13X31X12	12X31	
12 018.00515	1,00	ABSTREIFER	3X60X257	
13 018.00386	1,00	ABSTREIFER	3X60X183	

EDV-NR. E01416058	BEZEICHNUNG DAMMAUFNAHME-RAHMEN OHNE	BAUGRUPPE 060-5	BLATT 1	BAUJAHR 2001
----------------------	---	--------------------	------------	-----------------

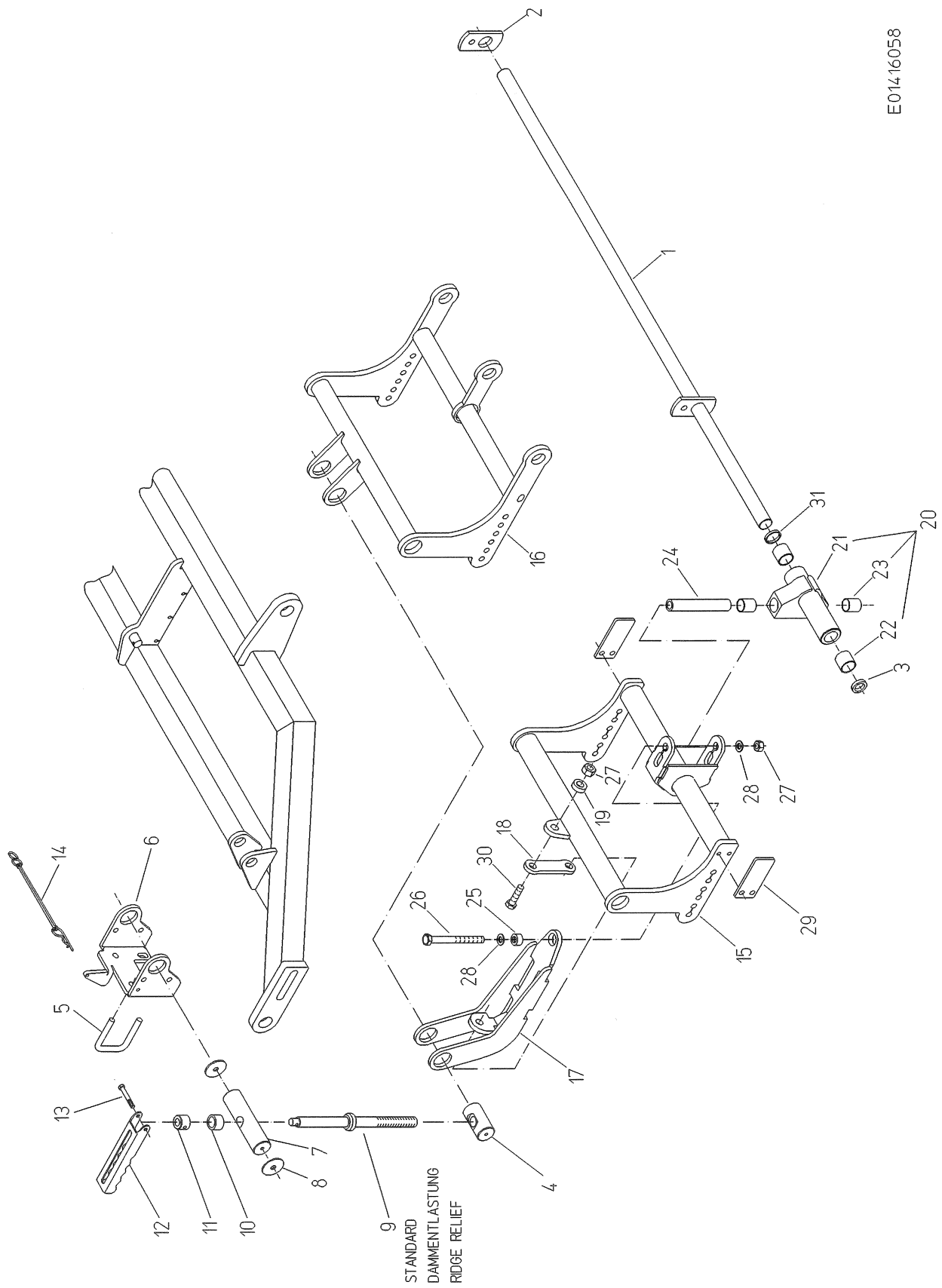

E01416058

EDV-NR. E01416058	BEZEICHNUNG DAMMAUFNAHME-RAHMEN OHNE	BAUGRUPPE 060-5	BLATT 2	BAUJAHR 2001
POS. ART-NR.	MENGE	BEZEICHNUNG	ABMESSUNG	
1 100.45994	1,00	SCHARNIERWELLE	X	
2 023.13006	1,00	LASCHE	50X8X100	
3 B99.03526	3,00	STELLRING A30 DIN705-VERZ	30	
4 031.00519	2,00	MUTTERSTÜCK	40X75	
5 037.02523	4,00	BÜGELSCHRAUBE	12X243	
6 015.33454	2,00	WINKEL	8X188X379	
7 037.02104	2,00	Gelenkstück	39,98X156	
8 031.00525	2,00	U-SCHEIBE 10,5X50X2	2X50	
9 100.27444	2,00	SPINDEL	X	
10 057.04199	2,00	DISTANZROHR	31,8X4,5X10	
11 037.03643	2,00	BUCHSE	29,98X23	
12 015.33455	2,00	HEBEL	3X83X200	
13 B99.01006	2,00	SKT-SCHR M6X50 DIN931-8.8-VERZ	6X50	
14 B87.01001	2,00	SICHERHEITSKETTE -PLASTIK	X	
15 100.45311	1,00	DAMMTROMMELRAHMEN RECHTS	X	
16 100.45312	1,00	DAMMTROMMELRAHMEN LINKS	X	
17 100.45314	1,00	HALTER	X	
18 015.24544	1,00	LASCHE	10X40X130	
19 089.00576	2,00	DISTANZSTÜCK	30X20	
20 300.46540	1,00	KLAUE	X	
21 100.46338	1,00	Gelenk	X	
22 B96.00174	2,00	GLEITLAGER-BUCHSE 303430	X	
23 B96.00217	2,00	GLEITLAGER-BUCHSE 252830	X	
24 060.03113	1,00	DISTANZROHR	25X6X121	
25 015.25492	1,00	SCHEIBE 16,5X25X12	12X25	
26 B99.01475	1,00	SKT-SCHR M16X170 931-8.8-VERZ	16X170	
27 B99.01870	3,00	SKT-MUTTER DIN985-M16-8-VERZ	M16	
28 B99.03047	2,00	U-SCHEIBE 17X44X3 VERZ	17	
29 015.21487	2,00	LASCHE	6X50X113	
30 B99.01091	2,00	SKT-SCHR M16X60	16X60	
31 060.00208	1,00	DISTANZRING	35X2X5	

EDV-NR.
E01416060

BEZEICHNUNG
DAMMITTENFINDUNG

BAUGRUPPE
060-6

BLATT
1

BAUJAHR
2001

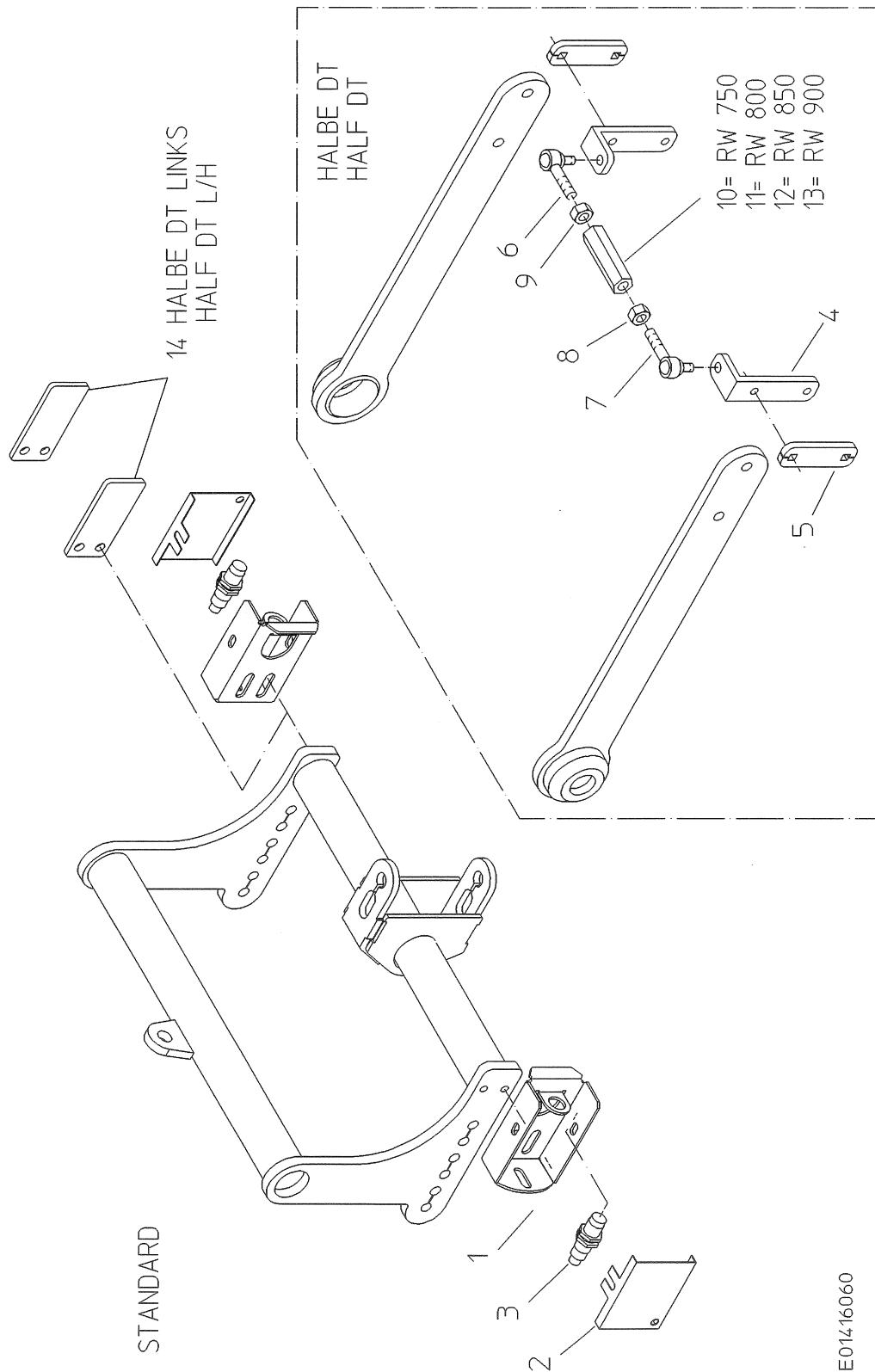

EDV-NR. E01416060	BEZEICHNUNG DAMMITTENFINDUNG	BAUGRUPPE 060-6	BLATT 2	BAUJAHR 2001
POS.	ART-NR.	MENGE	BEZEICHNUNG	ABMESSUNG
1	015.24543	2,00	HALTER	4X142X166
2	015.15896	2,00	SCHUTZ	1X100X117
3	B94.01675	2,00	SENSOR, IND, NAMUR, M18X1, Sn8	X
4	015.27215	2,00	WINKELLASCHE	8X30X145
5	015.27214	2,00	LASCHE	8X30X94
6	B89.02015	1,00	KUGELGELENK LINKSGEWINDE	A19X35 AH31-2
7	B89.02014	1,00	KUGELGELENK RECHTSGEWINDE	A19X35 AH31-2
8	B99.01836	1,00	SKT-MU M14X1,5 DIN936-17H-VERZ	M14X1,5
9	B99.01852	1,00	SKT-MU M14X1,5 LH 936-17H-VERZ	M14X1,5
10	046.00009	1,00	MUTTERSTÜCK AB81	22X80 SKT
11	046.00117	1,00	MUTTERSTÜCK	22X130
12	046.00118	1,00	MUTTERSTÜCK	22X180
13	046.00119	1,00	MUTTERSTÜCK	22X230
14	015.21487	2,00	LASCHE	6X50X113

EDV-NR. E01416062	BEZEICHNUNG DAMMDRUCKREGELUNG	BAUGRUPPE 060-7	BLATT 1	BAUJAHR 2001
----------------------	----------------------------------	--------------------	------------	-----------------

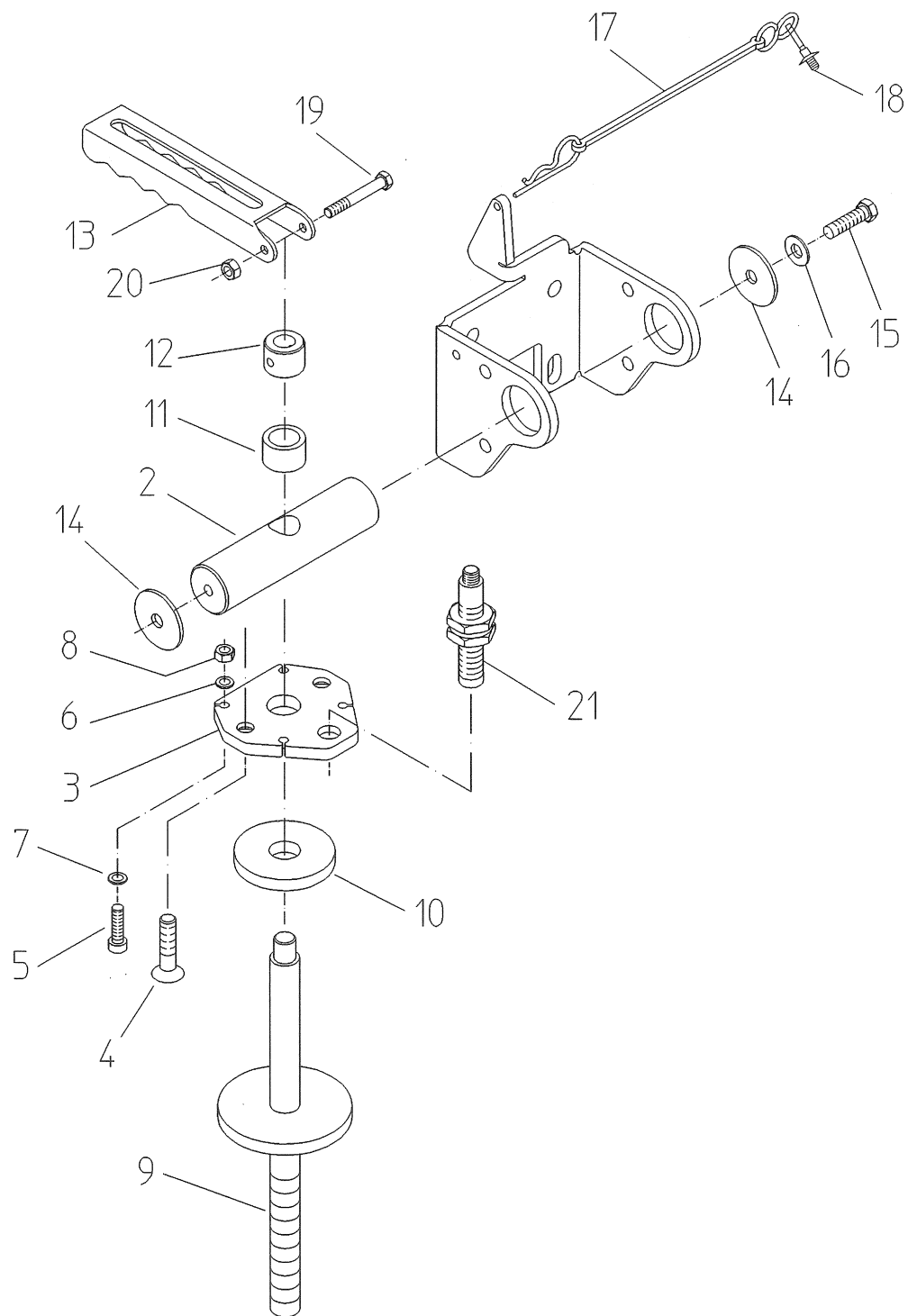

E01416062

EDV-NR. E01416062	BEZEICHNUNG DAMMDRUCKREGELUNG	BAUGRUPPE 060-7	BLATT 2	BAUJAHR 2001
POS. ART-NR.	MENGE	BEZEICHNUNG	ABMESSUNG	

1	015.33454	1,00	WINKEL	8X188X379
2	037.02647	1,00	Gelenkstück	39,98X160
3	015.29113	1,00	SENSORPLATTE	10X102X108
4	B99.04166	2,00	SENK-SCHR M12X20 7991-VERZ	12X20
5	B99.04172	4,00	ZYL-SCHR M6X20 DIN7984-VERZ	6X20
6	B99.03110	4,00	CONTACT-SCHEIBE FORM M 6	6
7	B99.03086	12,00	U-SCHEIBE 6,5X13X1 VERZ (ART 1	6,5
8	B99.01807	4,00	SKT-MUTTER M6 DIN934-8-VERZ	M6
9	100.38170	1,00	SPINDEL	X
10	088.00698	1,00	DÄMPFER	10X75
11	057.04199	1,00	DISTANZROHR	31,8X4,5X10
12	037.03643	1,00	BUCHSE	29,98X23
13	015.33455	1,00	HEBEL	3X83X200
14	031.00525	2,00	U-SCHEIBE 10,5X50X2	2X50
15	B99.01508	2,00	SKT-SCHR M10X20 DIN933-8.8-VER	10X20
16	B99.03115	2,00	CONTACT-SCHEIBE FORM M 10	10
17	B87.01001	1,00	SICHERHEITSKETTE -PLASTIK	X
18	B94.01808	1,00	BEF-BINDER,M STECKFUSS,B7,t7	X
19	B99.01006	1,00	SKT-SCHR M6X50 DIN931-8.8-VERZ	6X50
20	B99.01806	1,00	SKT-MUTTER DIN985-M6-8-VERZ	M6
21	B94.01594	1,00	SENSOR, IND	X

EDV-NR. E01416064	BEZEICHNUNG SECHSCHEIBEN	BAUGRUPPE 060-8	BLATT 1	BAUJAHR 2001
----------------------	-----------------------------	--------------------	------------	-----------------

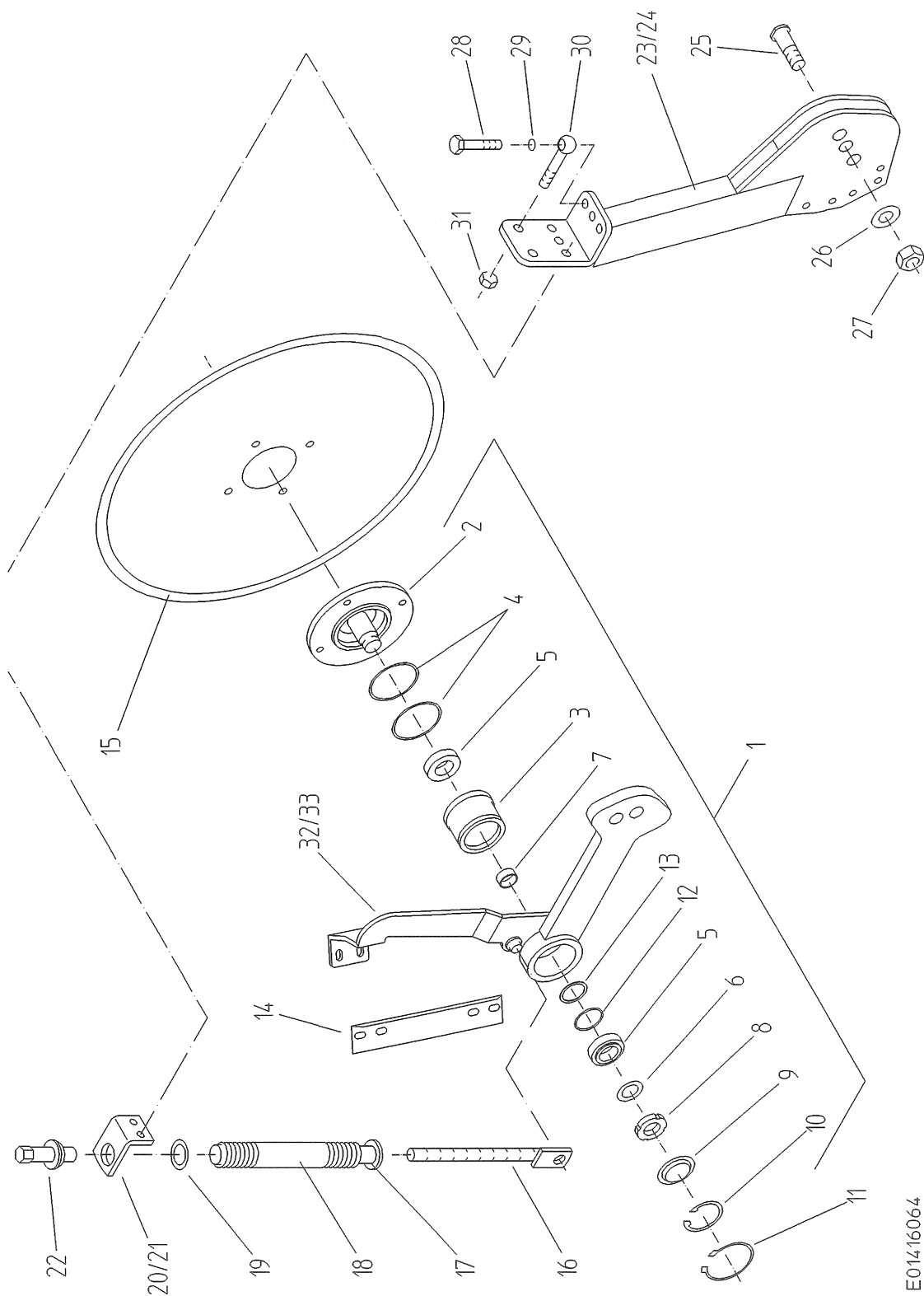

E01416064

EDV-NR. E01416064	BEZEICHNUNG SECHSCHEIBEN	BAUGRUPPE 060-8	BLATT 2	BAUJAHR 2001
POS. ART-NR.	MENGE	BEZEICHNUNG	ABMESSUNG	
1 200.25530	1,00	SECHSCHEIBENLAGERUNG OHNE ZTB	X	
2 009.00117	1,00	FLANSCH RH	X	
3 006.00530	1,00	LAGERBUCHSE	X	
4 B98.01315	2,00	LAMELLENRING ASD 91.0/Std.	X	
5 B96.00118	2,00	KEGELROLLENLAGER 32007 X	35-62-18	
6 015.09888	1,00	SCHEIBE	3X48	
7 060.00198	1,00	DISTANZROHR	40X2X18	
8 B99.04147	1,00	NUTMUTTER GUK M30X1,5 DIN70852	M30X1,5	
9 015.09783	1,00	KAPPE	1,5X70	
10 B99.02646	1,00	SICHERUNGSRING J 68X2.5 DIN472	68X2,5	
11 B99.02630	1,00	SICHERUNGSRING A 85X3 DIN471	85X3	
12 B98.01459	1,00	RDR 56,2X3,0 DIN3770-NBR90	56,2X3,0	
13 015.36813	1,00	SCHEIBE 50X61,8X1	1X62	
14 018.00186	1,00	ABSTREIFER	3X70X285	
15 089.00018	1,00	SECHSCHEIBE 645	X	
16 100.19903	1,00	SPINDEL	X	
17 100.19700	1,00	FÜHRUNGSRÖHR	X	
18 097.00112	1,00	DRUCKFEDER	7-51-402	
19 023.04795	1,00	SCHEIBE 35X51X3	60X3X51	
20 023.12313	1,00	WINKELLASCHE RECHTS	8X70X125	
21 023.12314	1,00	WINKELLASCHE LINKS	8X70X125	
22 100.21993	1,00	ZAPFEN	X	
23 100.29549	1,00	HALTEARM RECHTS	X	
24 100.29550	1,00	HALTEARM LINKS	X	
25 031.01458	1,00	BOLZEN	35X72	
26 B99.03068	1,00	U-SCHEIBE 26X52X3 VERZ (ART 1)	26	
27 B99.01891	1,00	SKT-MUTTER DIN985-M24-8-VERZ	M24	
28 B99.01459	2,00	SKT-SCHR M16X140 DIN931-8.8-VE	16X140	
29 B99.03114	2,00	CONTACT-SCHEIBE FORM M 16	16	
30 B99.01797	2,00	ASCHR B M16X90 DIN444-8.8-VERZ	16X90	
31 B99.01870	2,00	SKT-MUTTER DIN985-M16-8-VERZ	M16	
32 100.25053	1,00	SCHARNIERARM RECHTS	X	
33 100.25054	1,00	SCHARNIERARM LINKS	X	
0 B89.01502	1,00	K-SCHM-NIPPEL H3/S-M6X1 DIN714	X	
0 B99.01906	1,00	GEWINDESTIFT M8X16 DIN915	8X16	

EDV-NR. E01416070	BEZEICHNUNG SCHAR KB 1500 2SPA AFN 540	BAUGRUPPE 060-10	BLATT 1	BAUJAHR 2001
----------------------	---	---------------------	------------	-----------------

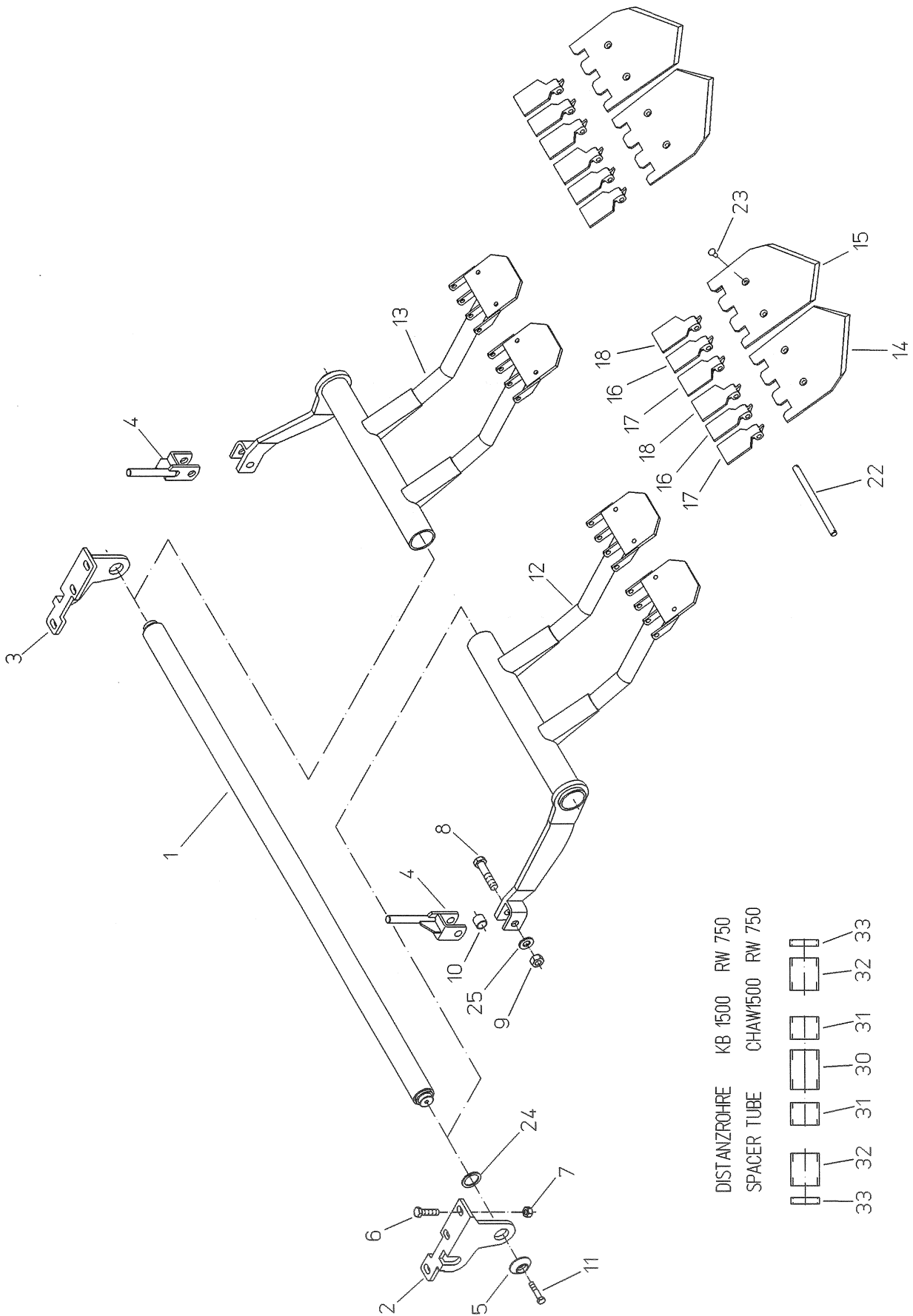

DISTANZROHRE KB 1500 RW 750
 SPACER TUBE CHAW1500 RW 750

33 32 31 30 31 32 33

EDV-NR. E01416070	BEZEICHNUNG SCHAR KB 1500 2SPA AFN 540	BAUGRUPPE 060-10	BLATT 2	BAUJAHR 2001
POS. ART-NR.	MENGE	BEZEICHNUNG	ABMESSUNG	
1 100.32921	1,00	SCHARTRÄGERROHR	X	
2 015.23462	1,00	SCHARHALTER RECHTS	12X224X262	
3 015.23463	1,00	SCHARHALTER LINKS	12X224X262	
4 100.31275	2,00	STELLSTANGE	X	
5 031.01743	2,00	ABDECKSCHEIBE	60X15	
6 B99.01548	6,00	SKT-SCHR M16X45 DIN933-8.8-VER	16X45	
7 B99.01838	6,00	SKT-MUTTER M16 DIN934-8-VERZ	M16	
8 B99.01118	2,00	SKT-SCHR M20X100 931-8.8-VERZ	20X100	
9 B99.01896	2,00	SKT-MUTTER DIN985-M20-8-VERZ	M20	
10 060.00547	2,00	DISTANZRING	30X2X25	
11 B99.01517	2,00	SKT-SCHR M12X25 933-8.8-VERZ	12X25	
12 100.38064	1,00	SPATENSCHARTRÄGER 2STIELIG RE	X	
13 100.38063	1,00	SPATENSCHARTRÄGER 2STIELIG LI	X	
14 089.00357	2,00	SCHARPLATTE RECHTS	6X237X264	
15 089.00358	2,00	SCHARPLATTE LINKS	6X237X264	
16 001.00246	4,00	SCHARKLAPPE	56-110	
17 001.00247	4,00	SCHARKLAPPE RECHTS	64-110	
18 001.00248	4,00	SCHARKLAPPE LINKS	64-110	
22 037.02582	4,00	SPLINTBOLZEN	12X200	
23 B99.01711	8,00	SENK-SCHR M10X25 DIN604	10X25	
24 B99.03075	2,00	U-SCHEIBE 41X55X3 VERZ	41	
25 017.00357	4,00	VERSTÄRKUNG	4X40	
30 057.04052	1,00	ROHR	76,1X5,6X100	
31 057.04050	2,00	ROHR	76,1X5,6X60	
32 057.04051	2,00	ROHR	76,1X5,6X70	
33 057.04048	2,00	ROHR	76,1X5,6X17	
0 057.03536	2,00	DISTANZROHR	76,1X5,6X5	

EDV-NR. E01416072	BEZEICHNUNG SCHAR KB 1500 2SPA AFN 580	BAUGRUPPE 060-11	BLATT 1	BAUJAHR 2001
----------------------	---	---------------------	------------	-----------------

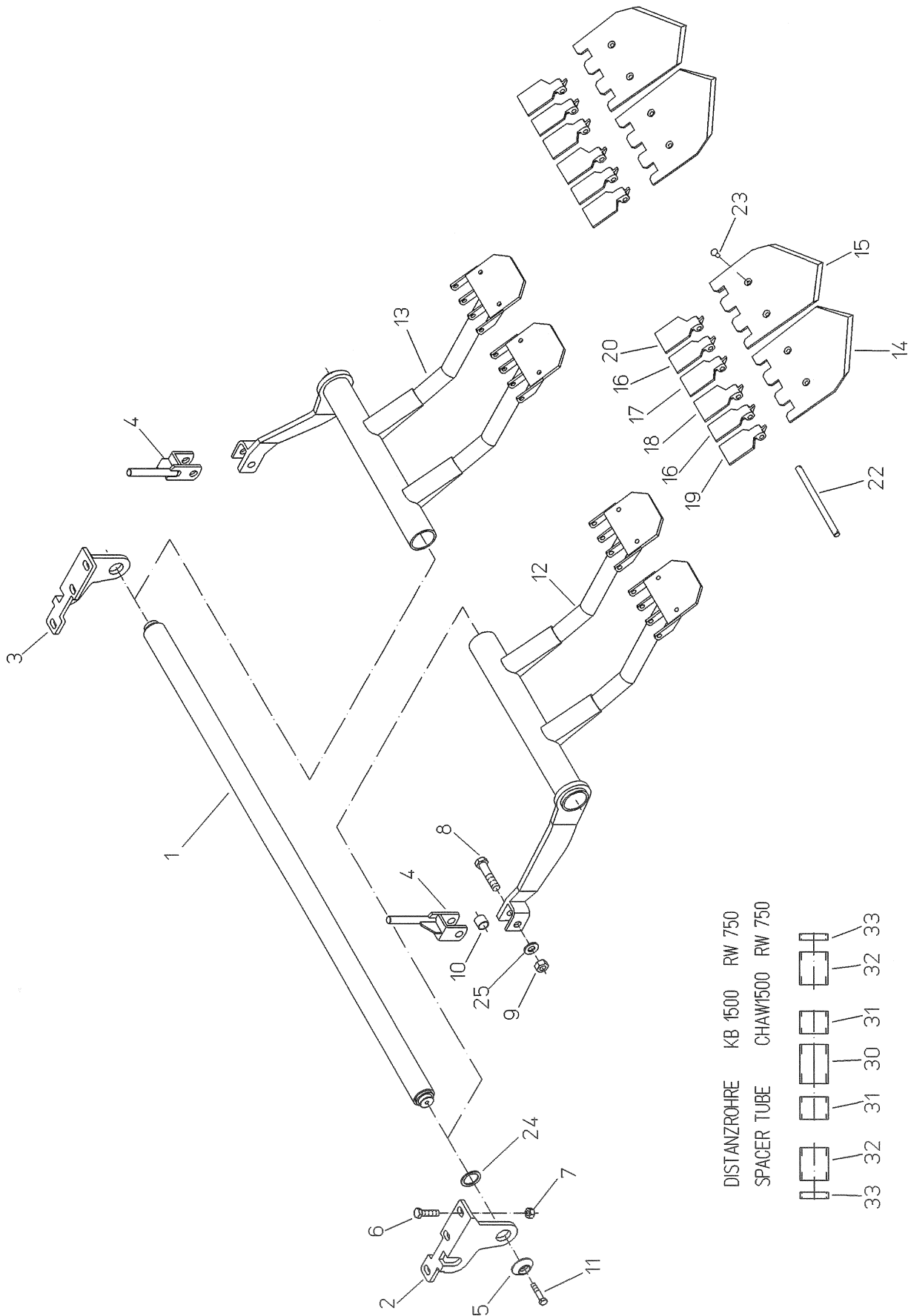

- DISTANZROHRE KB 1500 RW 750
SPACER TUBE CHAW1500 RW 750
- 33 32 31 30 31 32 33

EDV-NR. E01416072	BEZEICHNUNG SCHAR KB 1500 2SPA AFN 580		BAUGRUPPE 060-11	BLATT 2	BAUJAHR 2001
POS.	ART-NR.	MENGE	BEZEICHNUNG	ABMESSUNG	
1	100.32921	1,00	SCHARTRÄGERROHR	X	
2	015.23462	1,00	SCHARHALTER RECHTS	12X224X262	
3	015.23463	1,00	SCHARHALTER LINKS	12X224X262	
4	100.31275	2,00	STELLSTANGE	X	
5	031.01743	2,00	ABDECKSCHEIBE	60X15	
6	B99.01548	6,00	SKT-SCHR M16X45 DIN933-8.8-VER	16X45	
7	B99.01838	6,00	SKT-MUTTER M16 DIN934-8-VERZ	M16	
8	B99.01118	2,00	SKT-SCHR M20X100 931-8.8-VERZ	20X100	
9	B99.01896	2,00	SKT-MUTTER DIN985-M20-8-VERZ	M20	
10	060.00547	2,00	DISTANZRING	30X2X25	
11	B99.01517	2,00	SKT-SCHR M12X25 933-8.8-VERZ	12X25	
12	100.38064	1,00	SPATENSCHARTRÄGER 2STIELIG RE	X	
13	100.38063	1,00	SPATENSCHARTRÄGER 2STIELIG LI	X	
14	089.00463	2,00	SCHARPLATTE RECHTS	6X257X264	
15	089.00464	2,00	SCHARPLATTE LINKS	6X257X264	
16	001.00246	4,00	SCHARKLAPPE	56-110	
17	001.00247	2,00	SCHARKLAPPE RECHTS	64-110	
18	001.00248	2,00	SCHARKLAPPE LINKS	64-110	
19	001.00249	2,00	SCHARKLAPPE RECHTS	87-110	
20	001.00250	2,00	SCHARKLAPPE LINKS	87-110	
22	037.02582	4,00	SPLINTBOLZEN	12X200	
23	B99.01711	8,00	SENK-SCHR M10X25 DIN604	10X25	
24	B99.03075	2,00	U-SCHEIBE 41X55X3 VERZ	41	
25	017.00357	4,00	VERSTÄRKUNG	4X40	
30	057.04052	1,00	ROHR	76,1X5,6X100	
31	057.04050	2,00	ROHR	76,1X5,6X60	
32	057.04051	2,00	ROHR	76,1X5,6X70	
33	057.04048	2,00	ROHR	76,1X5,6X17	
0	057.03536	2,00	DISTANZROHR	76,1X5,6X5	

EDV-NR. E01416074	BEZEICHNUNG SCHAR KB 1500 2SPA AFN 600	BAUGRUPPE 060-12	BLATT 2	BAUJAHR 2001
POS. ART-NR.	MENGE	BEZEICHNUNG	ABMESSUNG	
1 100.32921	1,00	SCHARTRÄGERROHR	X	
2 015.23462	1,00	SCHARHALTER RECHTS	12X224X262	
3 015.23463	1,00	SCHARHALTER LINKS	12X224X262	
4 100.31275	2,00	STELLSTANGE	X	
5 031.01743	2,00	ABDECKSCHEIBE	60X15	
6 B99.01548	6,00	SKT-SCHR M16X45 DIN933-8.8-VER	16X45	
7 B99.01838	6,00	SKT-MUTTER M16 DIN934-8-VERZ	M16	
8 B99.01118	2,00	SKT-SCHR M20X100 931-8.8-VERZ	20X100	
9 B99.01896	2,00	SKT-MUTTER DIN985-M20-8-VERZ	M20	
10 060.00547	2,00	DISTANZRING	30X2X25	
11 B99.01517	2,00	SKT-SCHR M12X25 933-8.8-VERZ	12X25	
12 100.38064	1,00	SPATENSCHARTRÄGER 2STIELIG RE	X	
13 100.38063	1,00	SPATENSCHARTRÄGER 2STIELIG LI	X	
14 089.00463	1,00	SCHARPLATTE RECHTS	6X257X264	
15 089.00464	1,00	SCHARPLATTE LINKS	6X257X264	
16 089.00456	1,00	SCHARPLATTE RECHTS	6X264X277	
17 089.00457	1,00	SCHARPLATTE LINKS	6X264X277	
18 001.00249	1,00	SCHARKLAPPE RECHTS	87-110	
19 001.00246	4,00	SCHARKLAPPE	56-110	
20 001.00250	1,00	SCHARKLAPPE LINKS	87-110	
21 001.00247	2,00	SCHARKLAPPE RECHTS	64-110	
22 001.00248	2,00	SCHARKLAPPE LINKS	64-110	
23 001.00640	1,00	SCHARKLAPPE RECHTS	107-110	
24 001.00641	1,00	SCHARKLAPPE LINKS	107-110	
25 037.02582	4,00	SPLINTBOLZEN	12X200	
26 B99.01711	8,00	SENK-SCHR M10X25 DIN604	10X25	
27 B99.03075	2,00	U-SCHEIBE 41X55X3 VERZ	41	
28 017.00357	4,00	VERSTÄRKUNG	4X40	
30 057.04052	1,00	ROHR	76,1X5,6X100	
31 057.04050	2,00	ROHR	76,1X5,6X60	
32 057.04051	2,00	ROHR	76,1X5,6X70	
33 057.04048	2,00	ROHR	76,1X5,6X17	
0 057.03536	2,00	DISTANZROHR	76,1X5,6X5	

EDV-NR. E01416076	BEZEICHNUNG SCHAR KB 1500 3SPA AFN 540	BAUGRUPPE 060-13	BLATT 1	BAUJAHR 2001
----------------------	---	---------------------	------------	-----------------

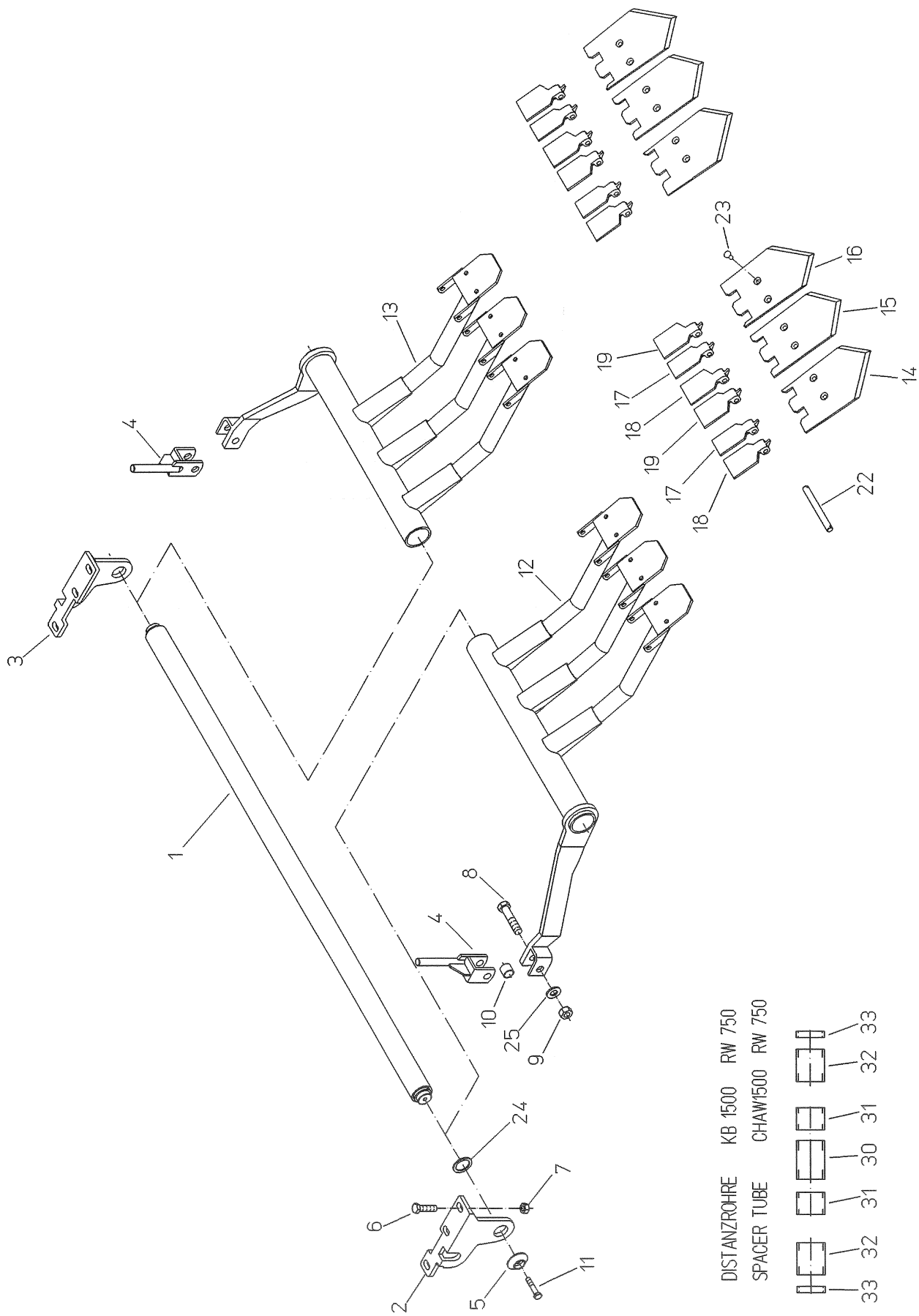

- DISTANZROHRE KB 1500 RW 750
SPACER TUBE CHAW1500 RW 750
- 33 32 31 30 31 32 33
 - 32 31 30 31 32 33
 - 31 30 31 32 33
 - 30 31 32 33
 - 31 30 31 32 33
 - 32 31 30 31 32 33
 - 33 32 31 30 31 32 33

EDV-NR. E01416076	BEZEICHNUNG SCHAR KB 1500 3SPA AFN 540	BAUGRUPPE 060-13	BLATT 2	BAUJAHR 2001
POS. ART-NR.	MENGE	BEZEICHNUNG	ABMESSUNG	
1 100.32921	1,00	SCHARTRÄGERROHR	X	
2 015.23462	1,00	SCHARHALTER RECHTS	12X224X262	
3 015.23463	1,00	SCHARHALTER LINKS	12X224X262	
4 100.31275	2,00	STELLSTANGE	X	
5 031.01743	2,00	ABDECKSCHEIBE	60X15	
6 B99.01548	6,00	SKT-SCHR M16X45 DIN933-8.8-VER	16X45	
7 B99.01838	6,00	SKT-MUTTER M16 DIN934-8-VERZ	M16	
8 B99.01118	2,00	SKT-SCHR M20X100 931-8.8-VERZ	20X100	
9 B99.01896	2,00	SKT-MUTTER DIN985-M20-8-VERZ	M20	
10 060.00547	2,00	DISTANZRING	30X2X25	
11 B99.01517	2,00	SKT-SCHR M12X25 933-8.8-VERZ	12X25	
12 100.32920	1,00	SPATENSCHARTRÄGER 3STIELIG RE	X	
13 100.32919	1,00	SPATENSCHARTRÄGER 3STIELIG LIN	X	
14 089.00031	2,00	SPATENSCHAR RECHTS	7X149X265	
15 089.00071	2,00	SPATENSCHAR	6X160X265	
16 089.00032	2,00	SPATENSCHAR LINKS	7X149X265	
17 001.00246	4,00	SCHARKLAPPE	56-110	
18 001.00247	4,00	SCHARKLAPPE RECHTS	64-110	
19 001.00248	4,00	SCHARKLAPPE LINKS	64-110	
22 031.00152	6,00	SPLINTBOLZEN	12X125	
23 B99.01711	12,00	SENK-SCHR M10X25 DIN604	10X25	
24 B99.03075	2,00	U-SCHEIBE 41X55X3 VERZ	41	
25 017.00357	4,00	VERSTÄRKUNG	4X40	
30 057.04052	1,00	ROHR	76,1X5,6X100	
31 057.04050	2,00	ROHR	76,1X5,6X60	
32 057.04051	2,00	ROHR	76,1X5,6X70	
33 057.04048	2,00	ROHR	76,1X5,6X17	
0 057.03536	2,00	DISTANZROHR	76,1X5,6X5	

EDV-NR. E01416078	BEZEICHNUNG SCHAR KB 1500 3SPA AFN 580	BAUGRUPPE 060-14	BLATT 1	BAUJAHR 2001
----------------------	---	---------------------	------------	-----------------

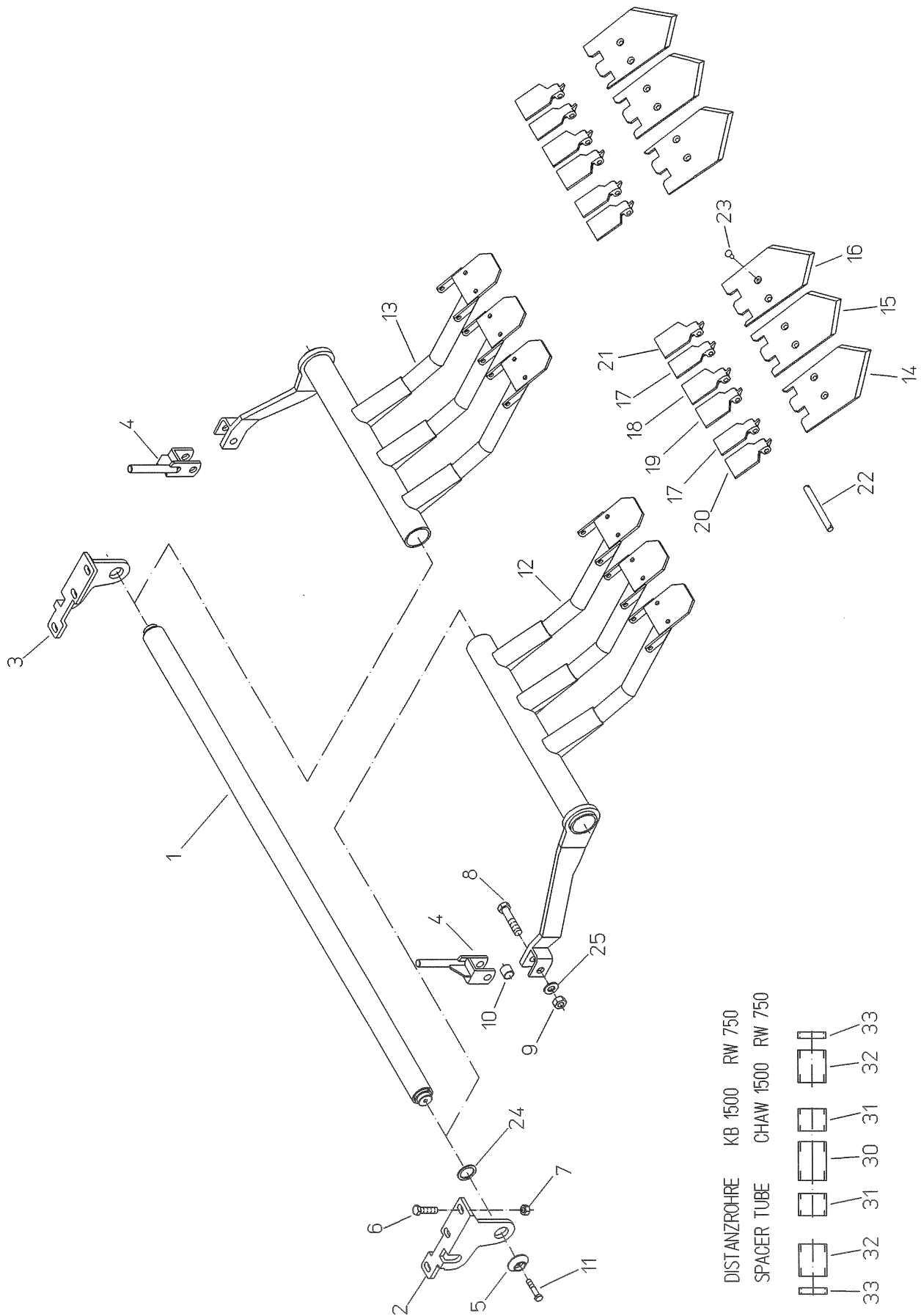

DISTANZROHRE KB 1500 RW 750
 SPACER TUBE CHAW 1500 RW 750

33 32 31 30 31 32 33

EDV-NR. E01416078	BEZEICHNUNG SCHAR KB 1500 3SPA AFN 580	BAUGRUPPE 060-14	BLATT 2	BAUJAHR 2001
POS. ART-NR.	MENGE	BEZEICHNUNG	ABMESSUNG	
1 100.32921	1,00	SCHARTRÄGERROHR	X	
2 015.23462	1,00	SCHARHALTER RECHTS	12X224X262	
3 015.23463	1,00	SCHARHALTER LINKS	12X224X262	
4 100.31275	2,00	STELLSTANGE	X	
5 031.01743	2,00	ABDECKSCHEIBE	60X15	
6 B99.01548	6,00	SKT-SCHR M16X45 DIN933-8.8-VER	16X45	
7 B99.01838	6,00	SKT-MUTTER M16 DIN934-8-VERZ	M16	
8 B99.01118	2,00	SKT-SCHR M20X100 931-8.8-VERZ	20X100	
9 B99.01896	2,00	SKT-MUTTER DIN985-M20-8-VERZ	M20	
10 060.00547	2,00	DISTANZRING	30X2X25	
11 B99.01517	2,00	SKT-SCHR M12X25 933-8.8-VERZ	12X25	
12 100.32920	1,00	SPATENSCHARTRÄGER 3STIELIG RE	X	
13 100.32919	1,00	SPATENSCHARTRÄGER 3STIELIG LIN	X	
14 089.00029	2,00	SPATENSCHAR AUSSEN RECHTS	6X172X265	
15 089.00071	2,00	SPATENSCHAR	6X160X265	
16 089.00030	2,00	SPATENSCHAR AUSSEN LINKS	6X172X265	
17 001.00246	4,00	SCHARKLAPPE	56-110	
18 001.00247	2,00	SCHARKLAPPE RECHTS	64-110	
19 001.00248	2,00	SCHARKLAPPE LINKS	64-110	
20 001.00249	2,00	SCHARKLAPPE RECHTS	87-110	
21 001.00250	2,00	SCHARKLAPPE LINKS	87-110	
22 031.00152	6,00	SPLINTBOLZEN	12X125	
23 B99.01711	12,00	SENK-SCHR M10X25 DIN604	10X25	
24 B99.03075	2,00	U-SCHEIBE 41X55X3 VERZ	41	
25 017.00357	4,00	VERSTÄRKUNG	4X40	
30 057.04052	1,00	ROHR	76,1X5,6X100	
31 057.04050	2,00	ROHR	76,1X5,6X60	
32 057.04051	2,00	ROHR	76,1X5,6X70	
33 057.04048	2,00	ROHR	76,1X5,6X17	
0 057.03536	2,00	DISTANZROHR	76,1X5,6X5	

EDV-NR. E01416080	BEZEICHNUNG SCHAR KB 1500 3SPA AFN 600	BAUGRUPPE 060-15	BLATT 1	BAUJAHR 2001
----------------------	---	---------------------	------------	-----------------

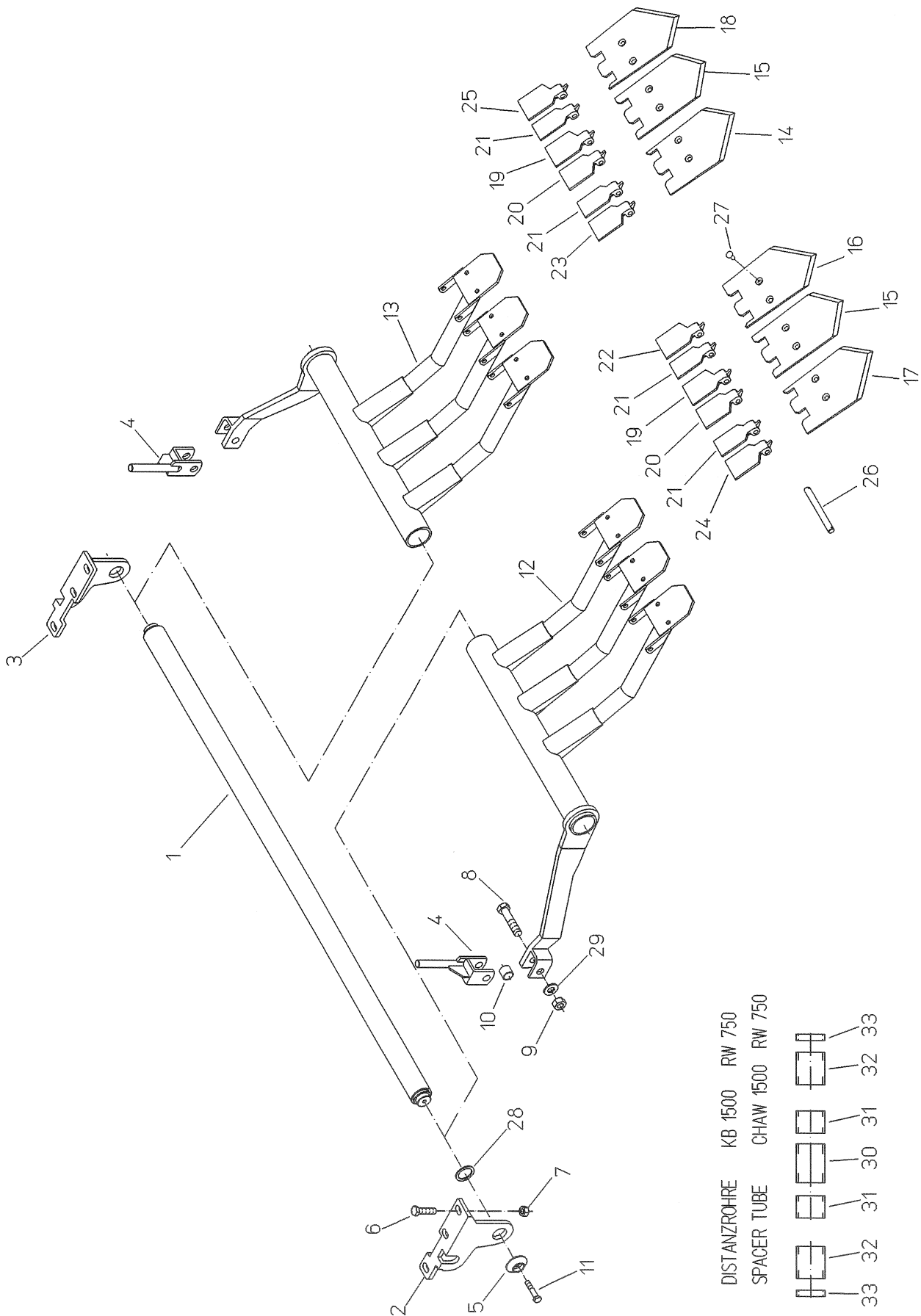

DISTANZROHRE KB 1500 RW 750
SPACER TUBE CHAW 1500 RW 750

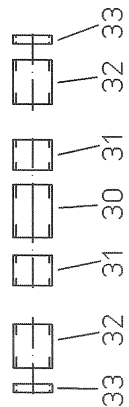

EDV-NR. E01416080	BEZEICHNUNG SCHAR KB 1500 3SPA AFN 600	BAUGRUPPE 060-15	BLATT 2	BAUJAHR 2001
POS. ART-NR.	MENGE	BEZEICHNUNG	ABMESSUNG	
1 100.32921	1,00	SCHARTRÄGERROHR	X	
2 015.23462	1,00	SCHARHALTER RECHTS	12X224X262	
3 015.23463	1,00	SCHARHALTER LINKS	12X224X262	
4 100.31275	2,00	STELLSTANGE	X	
5 031.01743	2,00	ABDECKSCHEIBE	60X15	
6 B99.01548	6,00	SKT-SCHR M16X45 DIN933-8.8-VER	16X45	
7 B99.01838	6,00	SKT-MUTTER M16 DIN934-8-VERZ	M16	
8 B99.01118	2,00	SKT-SCHR M20X100 931-8.8-VERZ	20X100	
9 B99.01896	2,00	SKT-MUTTER DIN985-M20-8-VERZ	M20	
10 060.00547	2,00	DISTANZRING	30X2X25	
11 B99.01517	2,00	SKT-SCHR M12X25 933-8.8-VERZ	12X25	
12 100.32920	1,00	SPATENSCHARTRÄGER 3STIELIG RE	X	
13 100.32919	1,00	SPATENSCHARTRÄGER 3STIELIG LIN	X	
14 089.00029	1,00	SPATENSCHAR AUSSEN RECHTS	6X172X265	
15 089.00071	2,00	SPATENSCHAR	6X160X265	
16 089.00030	1,00	SPATENSCHAR AUSSEN LINKS	6X172X265	
17 089.00354	1,00	SCHARPLATTE AUSSEN RECHTS	7X192X265	
18 089.00355	1,00	SCHARPLATTE AUSSEN LINKS	7X192X265	
19 001.00247	2,00	SCHARKLAPPE RECHTS	64-110	
20 001.00248	2,00	SCHARKLAPPE LINKS	64-110	
21 001.00246	4,00	SCHARKLAPPE	56-110	
22 001.00250	1,00	SCHARKLAPPE LINKS	87-110	
23 001.00249	1,00	SCHARKLAPPE RECHTS	87-110	
24 001.00640	1,00	SCHARKLAPPE RECHTS	107-110	
25 001.00641	1,00	SCHARKLAPPE LINKS	107-110	
26 031.00152	6,00	SPLINTBOLZEN	12X125	
27 B99.01711	12,00	SENK-SCHR M10X25 DIN604	10X25	
28 B99.03075	2,00	U-SCHEIBE 41X55X3 VERZ	41	
29 014.00357	4,00	KETTENRAD 3/4X1/2-Z24	24-30-35	
30 057.04052	1,00	ROHR	76,1X5,6X100	
31 057.04050	2,00	ROHR	76,1X5,6X60	
32 057.04051	2,00	ROHR	76,1X5,6X70	
33 057.04048	2,00	ROHR	76,1X5,6X17	
0 057.03536	2,00	DISTANZROHR	76,1X5,6X5	

EDV-NR. E01416082	BEZEICHNUNG SCHAR KB 1700 2SPA AFN 540	BAUGRUPPE 060-16	BLATT 1	BAUJAHR 2001
----------------------	---	---------------------	------------	-----------------

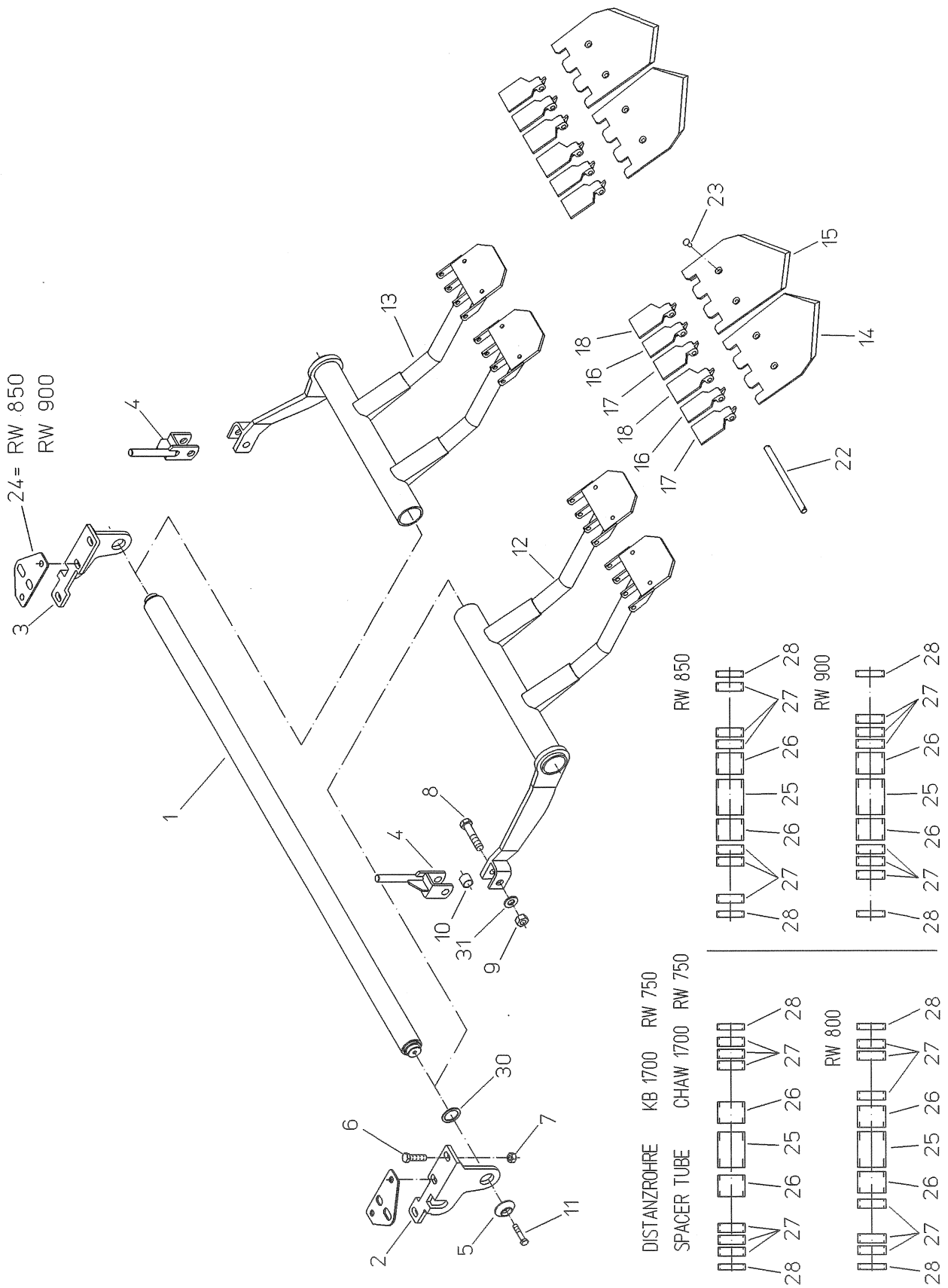

EDV-NR. E01416082	BEZEICHNUNG SCHAR KB 1700 2SPA AFN 540	BAUGRUPPE 060-16	BLATT 2	BAUJAHR 2001
POS. ART-NR.	MENGE	BEZEICHNUNG	ABMESSUNG	
1 100.29341	1,00	SCHARTRÄGERROHR	X	
2 015.23462	1,00	SCHARHALTER RECHTS	12X224X262	
3 015.23463	1,00	SCHARHALTER LINKS	12X224X262	
4 100.31275	2,00	STELLSTANGE	X	
5 031.01743	2,00	ABDECKSCHEIBE	60X15	
6 B99.01548	6,00	SKT-SCHR M16X45 DIN933-8.8-VER	16X45	
7 B99.01838	6,00	SKT-MUTTER M16 DIN934-8-VERZ	M16	
8 B99.01118	2,00	SKT-SCHR M20X100 931-8.8-VERZ	20X100	
9 B99.01896	2,00	SKT-MUTTER DIN985-M20-8-VERZ	M20	
10 060.00547	2,00	DISTANZRING	30X2X25	
11 B99.01517	2,00	SKT-SCHR M12X25 933-8.8-VERZ	12X25	
12 100.38138	1,00	SPATENSCHARTRÄGER 2STIELIG RE	X	
13 100.38137	1,00	SPATENSCHARTRÄGER 2STIELIG LI	X	
14 089.00357	2,00	SCHARPLATTE RECHTS	6X237X264	
15 089.00358	2,00	SCHARPLATTE LINKS	6X237X264	
16 001.00246	4,00	SCHARKLAPPE	56-110	
17 001.00247	4,00	SCHARKLAPPE RECHTS	64-110	
18 001.00248	4,00	SCHARKLAPPE LINKS	64-110	
22 037.02582	4,00	SPLINTBOLZEN	12X200	
23 B99.01711	8,00	SENK-SCHR M10X25 DIN604	10X25	
24 015.25017	2,00	LASCHE	12X95X172	
25 057.04052	1,00	ROHR	76,1X5,6X100	
26 057.04050	2,00	ROHR	76,1X5,6X60	
27 057.04049	6,00	ROHR	76,1X5,6X25	
28 057.04048	2,00	ROHR	76,1X5,6X17	
0 057.03536	2,00	DISTANZROHR	76,1X5,6X5	
30 B99.03075	2,00	U-SCHEIBE 41X55X3 VERZ	41	
31 017.00357	2,00	VERSTÄRKUNG	4X40	

EDV-NR. E01416084	BEZEICHNUNG SCHAR KB 1700 2SPA AFN 580	BAUGRUPPE 060-17	BLATT 1	BAUJAHR 2001
----------------------	---	---------------------	------------	-----------------

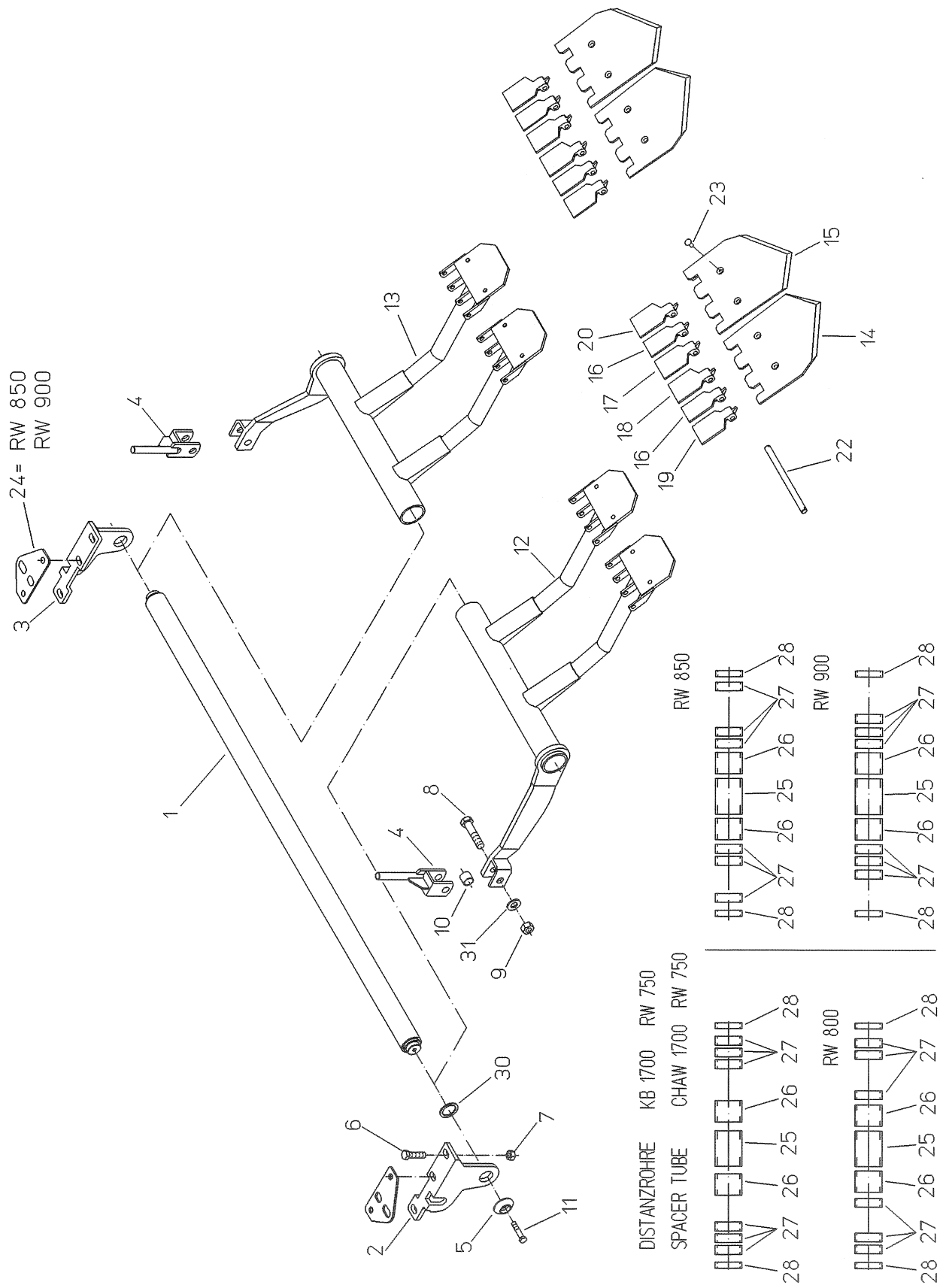

EDV-NR. E01416084	BEZEICHNUNG SCHAR KB 1700 2SPA AFN 580	BAUGRUPPE 060-17	BLATT 2	BAUJAHR 2001
POS. ART-NR.	MENGE	BEZEICHNUNG	ABMESSUNG	
1 100.29341	1,00	SCHARTRÄGERROHR	X	
2 015.23462	1,00	SCHARHALTER RECHTS	12X224X262	
3 015.23463	1,00	SCHARHALTER LINKS	12X224X262	
4 100.31275	2,00	STELLSTANGE	X	
5 031.01743	2,00	ABDECKSCHEIBE	60X15	
6 B99.01548	6,00	SKT-SCHR M16X45 DIN933-8.8-VER	16X45	
7 B99.01838	6,00	SKT-MUTTER M16 DIN934-8-VERZ	M16	
8 B99.01118	2,00	SKT-SCHR M20X100 931-8.8-VERZ	20X100	
9 B99.01896	2,00	SKT-MUTTER DIN985-M20-8-VERZ	M20	
10 060.00547	2,00	DISTANZRING	30X2X25	
11 B99.01517	2,00	SKT-SCHR M12X25 933-8.8-VERZ	12X25	
12 100.38138	1,00	SPATENSCHARTRÄGER 2STIELIG RE	X	
13 100.38137	1,00	SPATENSCHARTRÄGER 2STIELIG LI	X	
14 089.00463	2,00	SCHARPLATTE RECHTS	6X257X264	
15 089.00464	2,00	SCHARPLATTE LINKS	6X257X264	
16 001.00246	4,00	SCHARKLAPPE	56-110	
17 001.00247	2,00	SCHARKLAPPE RECHTS	64-110	
18 001.00248	2,00	SCHARKLAPPE LINKS	64-110	
19 001.00249	2,00	SCHARKLAPPE RECHTS	87-110	
20 001.00250	2,00	SCHARKLAPPE LINKS	87-110	
22 037.02582	4,00	SPLINTBOLZEN	12X200	
23 B99.01711	8,00	SENK-SCHR M10X25 DIN604	10X25	
24 015.25017	2,00	LASCHE	12X95X172	
25 057.04052	1,00	ROHR	76,1X5,6X100	
26 057.04050	2,00	ROHR	76,1X5,6X60	
27 057.04049	6,00	ROHR	76,1X5,6X25	
28 057.04048	2,00	ROHR	76,1X5,6X17	
0 057.03536	2,00	DISTANZROHR	76,1X5,6X5	
30 B99.03075	2,00	U-SCHEIBE 41X55X3 VERZ	41	
31 017.00357	2,00	VERSTÄRKUNG	4X40	

EDV-NR. E01416086	BEZEICHNUNG SCHAR KB 1700 2SPA AFN 620	BAUGRUPPE 060-18	BLATT 1	BAUJAHR 2001
----------------------	---	---------------------	------------	-----------------

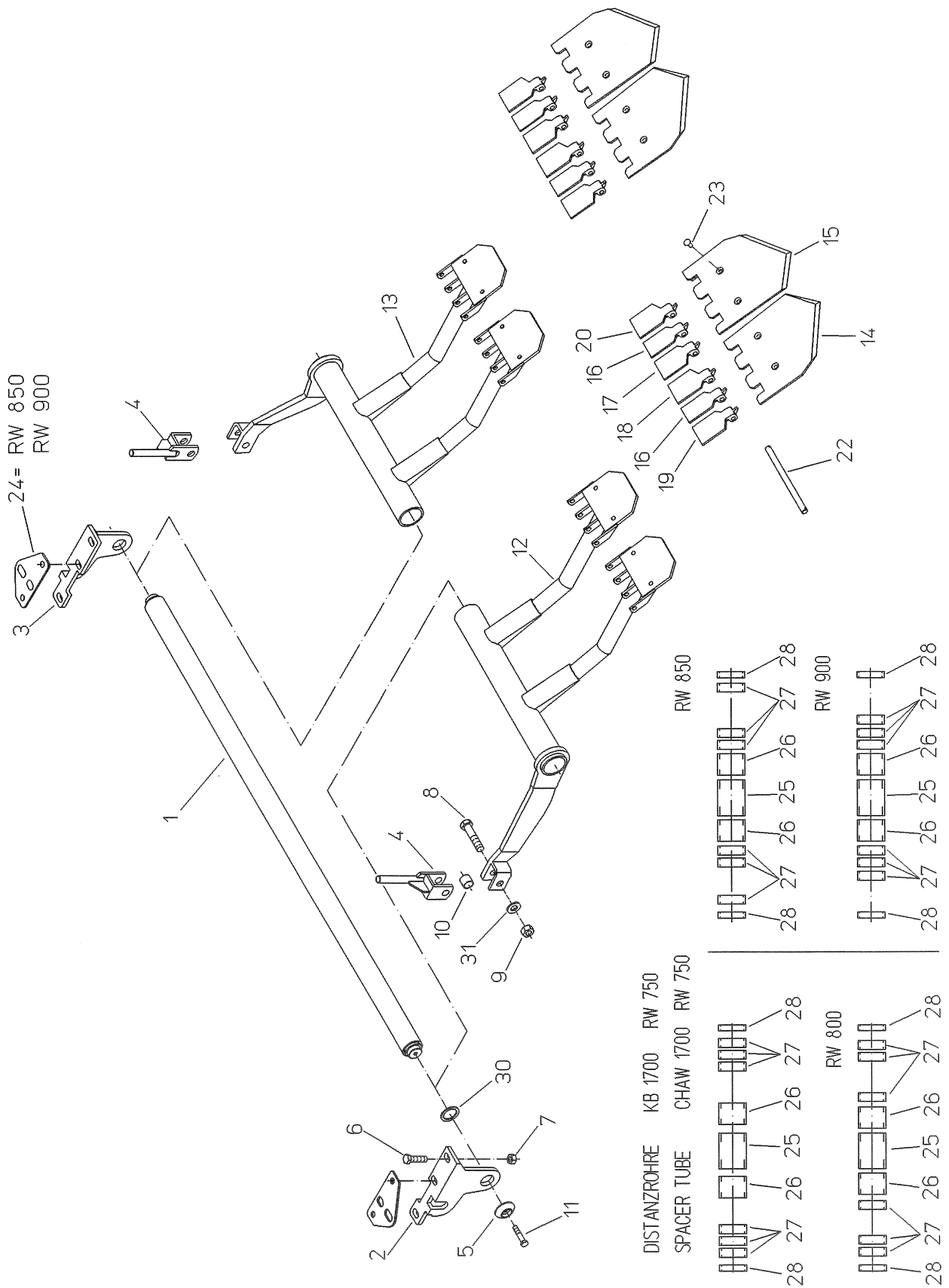

EDV-NR. E01416086	BEZEICHNUNG SCHAR KB 1700 2SPA AFN 620	BAUGRUPPE 060-18	BLATT 2	BAUJAHR 2001
POS.	ART-NR.	MENGE	BEZEICHNUNG	ABMESSUNG
1	100.29341	1,00	SCHARTRÄGERROHR	X
2	015.23462	1,00	SCHARHALTER RECHTS	12X224X262
3	015.23463	1,00	SCHARHALTER LINKS	12X224X262
4	100.31275	2,00	STELLSTANGE	X
5	031.01743	2,00	ABDECKSCHEIBE	60X15
6	B99.01548	6,00	SKT-SCHR M16X45 DIN933-8.8-VER	16X45
7	B99.01838	6,00	SKT-MUTTER M16 DIN934-8-VERZ	M16
8	B99.01118	2,00	SKT-SCHR M20X100 931-8.8-VERZ	20X100
9	B99.01896	2,00	SKT-MUTTER DIN985-M20-8-VERZ	M20
10	060.00547	2,00	DISTANZRING	30X2X25
11	B99.01517	2,00	SKT-SCHR M12X25 933-8.8-VERZ	12X25
12	100.38138	1,00	SPATENSCHARTRÄGER 2STIELIG RE	X
13	100.38137	1,00	SPATENSCHARTRÄGER 2STIELIG LI	X
14	089.00456	2,00	SCHARPLATTE RECHTS	6X264X277
15	089.00457	2,00	SCHARPLATTE LINKS	6X264X277
16	001.00246	4,00	SCHARKLAPPE	56-110
17	001.00247	2,00	SCHARKLAPPE RECHTS	64-110
18	001.00248	2,00	SCHARKLAPPE LINKS	64-110
19	001.00640	2,00	SCHARKLAPPE RECHTS	107-110
20	001.00641	2,00	SCHARKLAPPE LINKS	107-110
22	037.02582	4,00	SPLINTBOLZEN	12X200
23	B99.01711	8,00	SENK-SCHR M10X25 DIN604	10X25
24	015.25017	2,00	LASCHE	12X95X172
25	057.04052	1,00	ROHR	76,1X5,6X100
26	057.04050	2,00	ROHR	76,1X5,6X60
27	057.04049	6,00	ROHR	76,1X5,6X25
28	057.04048	2,00	ROHR	76,1X5,6X17
0	057.03536	2,00	DISTANZROHR	76,1X5,6X5
30	B99.03075	2,00	U-SCHEIBE 41X55X3 VERZ	41
31	017.00357	2,00	VERSTÄRKUNG	4X40

EDV-NR. E01416088	BEZEICHNUNG SCHAR KB 1700 3SPA AFN 540	BAUGRUPPE 060-19	BLATT 1	BAUJAHR 2001
----------------------	---	---------------------	------------	-----------------

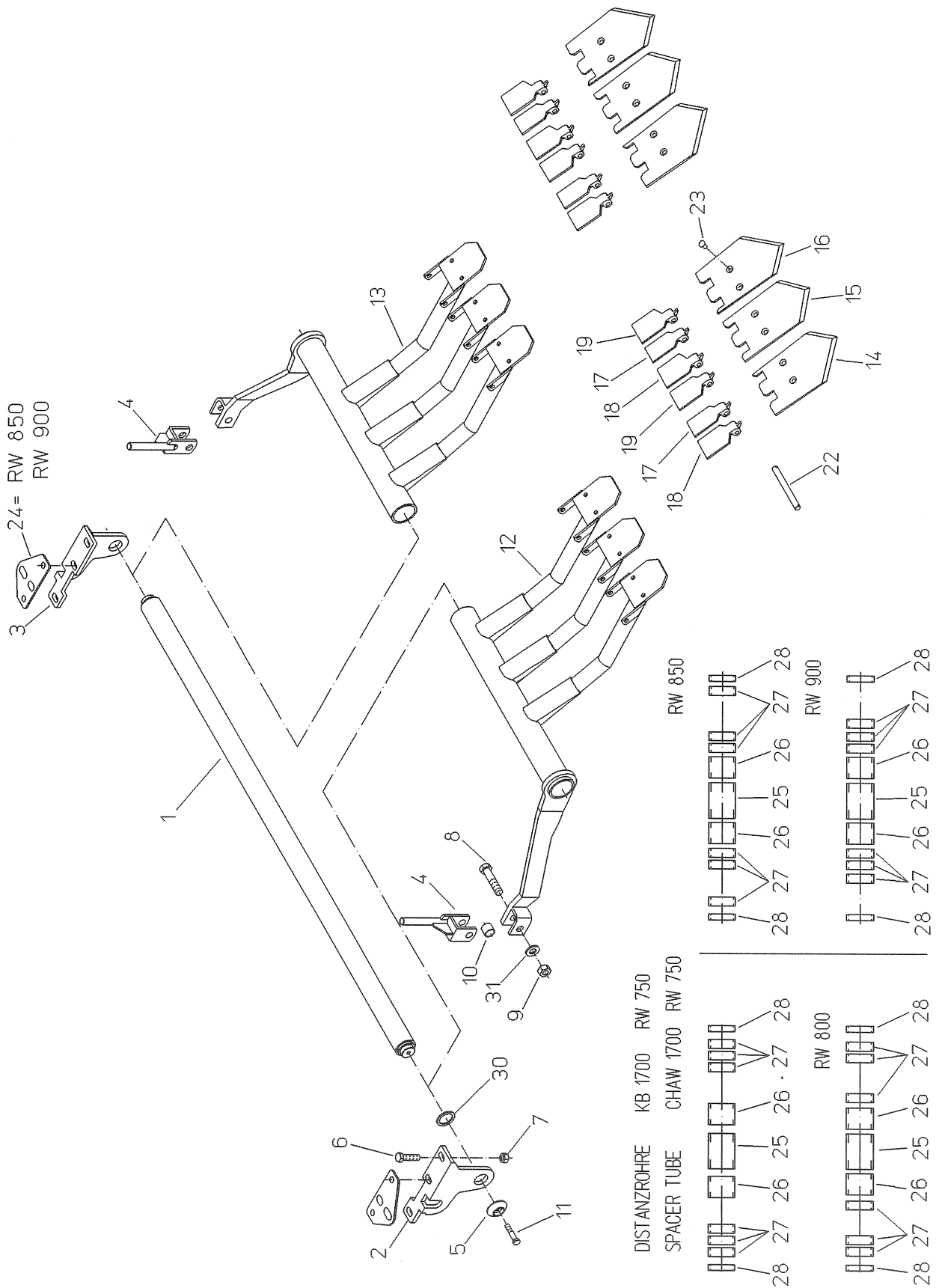

EDV-NR. E01416088	BEZEICHNUNG SCHAR KB 1700 3SPA AFN 540	BAUGRUPPE 060-19	BLATT 2	BAUJAHR 2001
POS. ART-NR.	MENGE	BEZEICHNUNG	ABMESSUNG	
1 100.29341	1,00	SCHARTRÄGERROHR	X	
2 015.23462	1,00	SCHARHALTER RECHTS	12X224X262	
3 015.23463	1,00	SCHARHALTER LINKS	12X224X262	
4 100.31275	2,00	STELLSTANGE	X	
5 031.01743	2,00	ABDECKSCHEIBE	60X15	
6 B99.01548	6,00	SKT-SCHR M16X45 DIN933-8.8-VER	16X45	
7 B99.01838	6,00	SKT-MUTTER M16 DIN934-8-VERZ	M16	
8 B99.01118	2,00	SKT-SCHR M20X100 931-8.8-VERZ	20X100	
9 B99.01896	2,00	SKT-MUTTER DIN985-M20-8-VERZ	M20	
10 060.00547	2,00	DISTANZRING	30X2X25	
11 B99.01517	2,00	SKT-SCHR M12X25 933-8.8-VERZ	12X25	
12 100.28784	1,00	SPATENSCHARTRÄGER 3STIELIG RE	X	
13 100.28783	1,00	SPATENSCHARTRÄGER 3STIELIG LI	X	
14 089.00031	2,00	SPATENSCHAR RECHTS	7X149X265	
15 089.00071	2,00	SPATENSCHAR	6X160X265	
16 089.00032	2,00	SPATENSCHAR LINKS	7X149X265	
17 001.00246	4,00	SCHARKLAPPE	56-110	
18 001.00247	4,00	SCHARKLAPPE RECHTS	64-110	
19 001.00248	4,00	SCHARKLAPPE LINKS	64-110	
22 031.00152	6,00	SPLINTBOLZEN	12X125	
23 B99.01711	12,00	SENK-SCHR M10X25 DIN604	10X25	
24 015.25017	2,00	LASCHE	12X95X172	
25 057.04052	1,00	ROHR	76,1X5,6X100	
26 057.04050	2,00	ROHR	76,1X5,6X60	
27 057.04049	6,00	ROHR	76,1X5,6X25	
28 057.04048	2,00	ROHR	76,1X5,6X17	
0 057.03536	2,00	DISTANZROHR	76,1X5,6X5	
30 B99.03075	2,00	U-SCHEIBE 41X55X3 VERZ	41	
31 017.00357	2,00	VERSTÄRKUNG	4X40	

EDV-NR. E01416090	BEZEICHNUNG SCHAR KB 1700 3SPA AFN 580	BAUGRUPPE 060-20	BLATT 1	BAUJAHR 2001
----------------------	---	---------------------	------------	-----------------

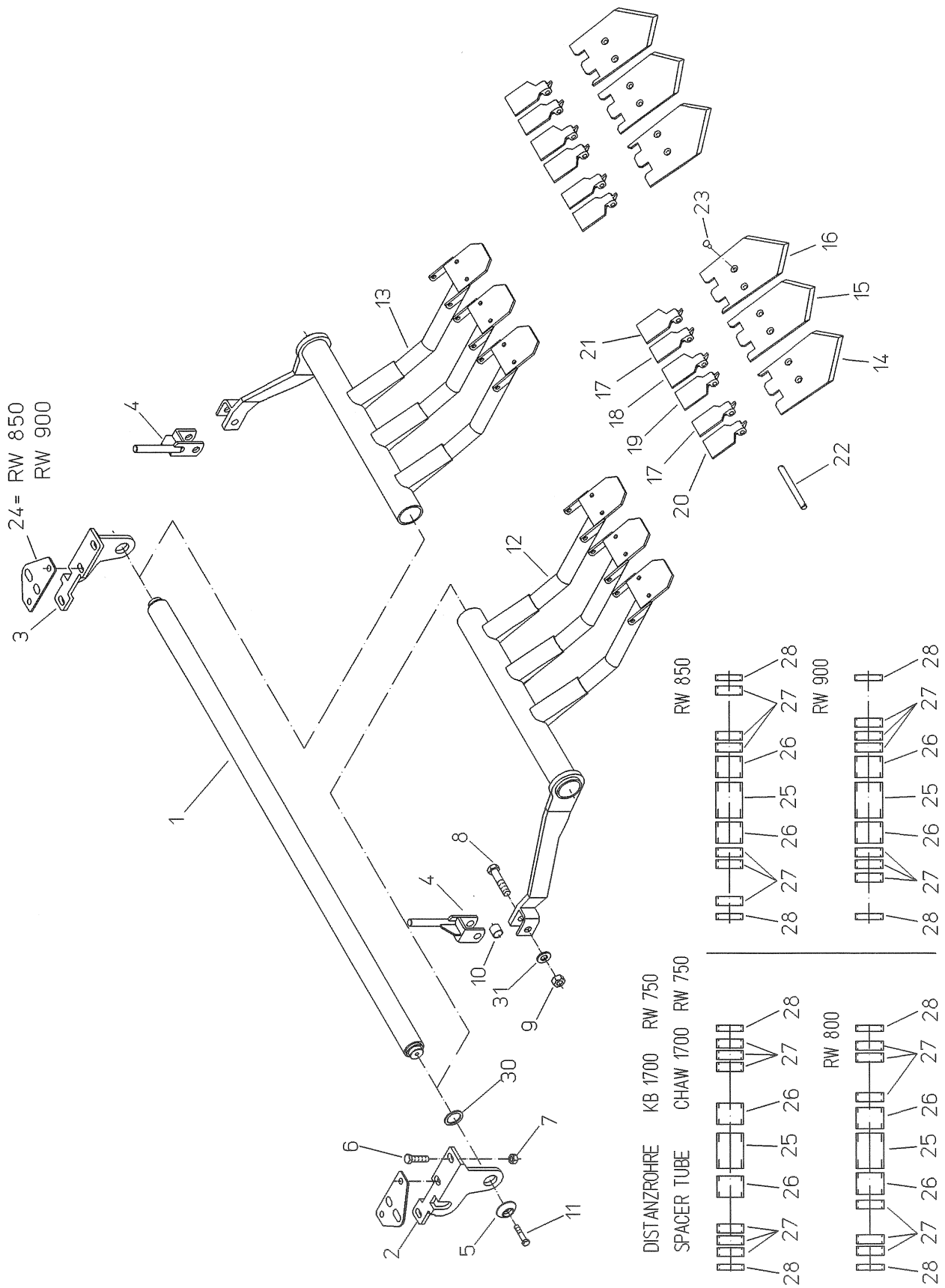

EDV-NR. E01416090	BEZEICHNUNG SCHAR KB 1700 3SPA AFN 580	BAUGRUPPE 060-20	BLATT 2	BAUJAHR 2001
POS. ART-NR.	MENGE	BEZEICHNUNG	ABMESSUNG	
1 100.29341	1,00	SCHARTRÄGERROHR	X	
2 015.23462	1,00	SCHARHALTER RECHTS	12X224X262	
3 015.23463	1,00	SCHARHALTER LINKS	12X224X262	
4 100.31275	2,00	STELLSTANGE	X	
5 031.01743	2,00	ABDECKSCHEIBE	60X15	
6 B99.01548	6,00	SKT-SCHR M16X45 DIN933-8.8-VER	16X45	
7 B99.01838	6,00	SKT-MUTTER M16 DIN934-8-VERZ	M16	
8 B99.01118	2,00	SKT-SCHR M20X100 931-8.8-VERZ	20X100	
9 B99.01896	2,00	SKT-MUTTER DIN985-M20-8-VERZ	M20	
10 060.00547	2,00	DISTANZRING	30X2X25	
11 B99.01517	2,00	SKT-SCHR M12X25 933-8.8-VERZ	12X25	
12 100.28784	1,00	SPATENSCHARTRÄGER 3STIELIG RE	X	
13 100.28783	1,00	SPATENSCHARTRÄGER 3STIELIG LI	X	
14 089.00029	2,00	SPATENSCHAR AUSSEN RECHTS	6X172X265	
15 089.00071	2,00	SPATENSCHAR	6X160X265	
16 089.00030	2,00	SPATENSCHAR AUSSEN LINKS	6X172X265	
17 001.00246	4,00	SCHARKLAPPE	56-110	
18 001.00247	2,00	SCHARKLAPPE RECHTS	64-110	
19 001.00248	2,00	SCHARKLAPPE LINKS	64-110	
20 001.00249	2,00	SCHARKLAPPE RECHTS	87-110	
21 001.00250	2,00	SCHARKLAPPE LINKS	87-110	
22 031.00152	6,00	SPLINTBOLZEN	12X125	
23 B99.01711	12,00	SENK-SCHR M10X25 DIN604	10X25	
24 015.25017	2,00	LASCHE	12X95X172	
25 057.04052	1,00	ROHR	76,1X5,6X100	
26 057.04050	2,00	ROHR	76,1X5,6X60	
27 057.04049	6,00	ROHR	76,1X5,6X25	
28 057.04048	2,00	ROHR	76,1X5,6X17	
0 057.03536	2,00	DISTANZROHR	76,1X5,6X5	
30 B99.03075	2,00	U-SCHEIBE 41X55X3 VERZ	41	
31 017.00357	2,00	VERSTÄRKUNG	4X40	

EDV-NR. E01416092	BEZEICHNUNG SCHAR KB 1700 3SPA AFN 620	BAUGRUPPE 060-21	BLATT 1	BAUJAHR 2001
----------------------	---	---------------------	------------	-----------------

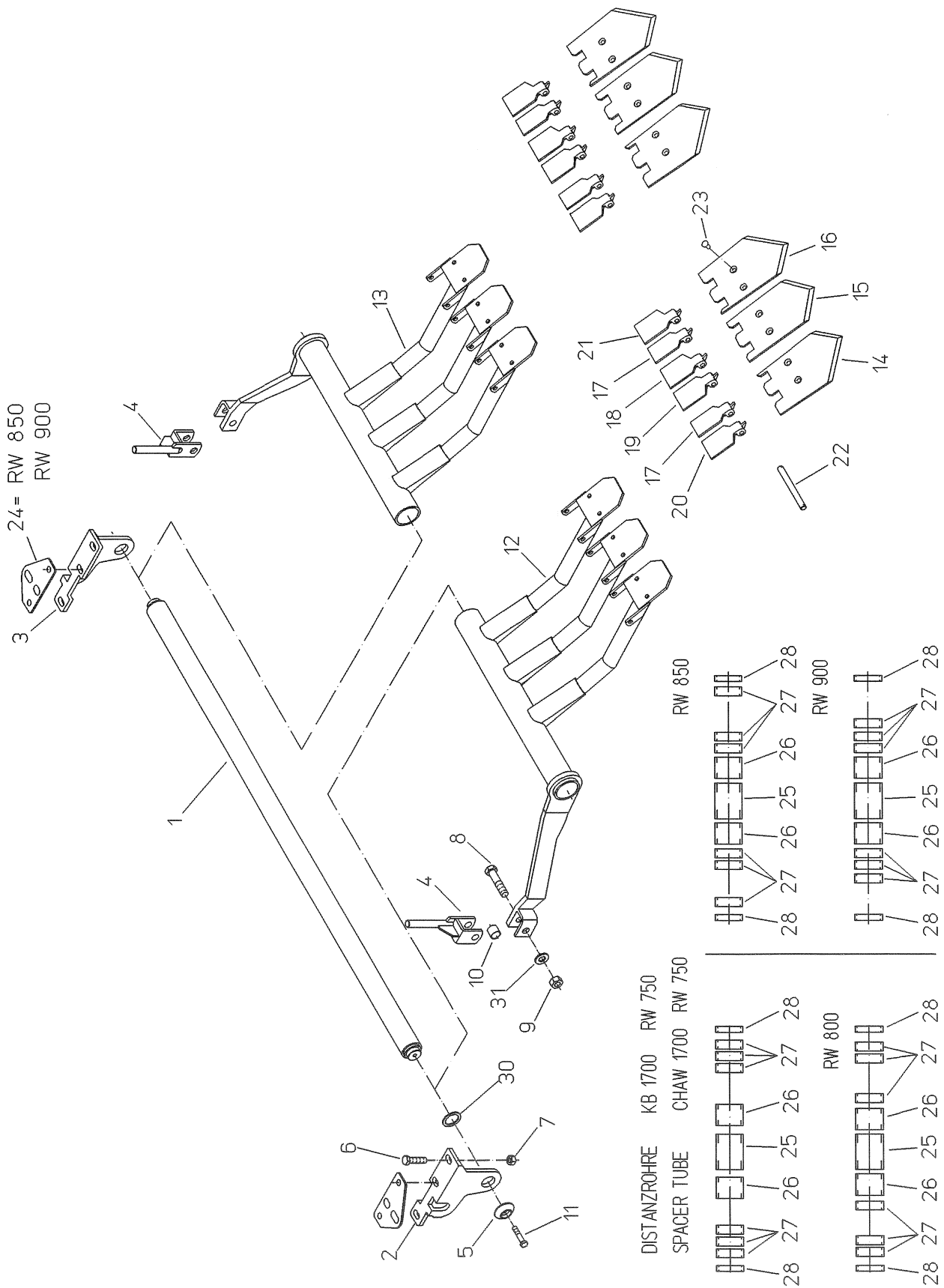

EDV-NR. E01416092	BEZEICHNUNG SCHAR KB 1700 3SPA AFN 620	BAUGRUPPE 060-21	BLATT 2	BAUJAHR 2001
POS. ART-NR.	MENGE	BEZEICHNUNG	ABMESSUNG	
1 100.29341	1,00	SCHARTRÄGERROHR	X	
2 015.23462	1,00	SCHARHALTER RECHTS	12X224X262	
3 015.23463	1,00	SCHARHALTER LINKS	12X224X262	
4 100.31275	2,00	STELLSTANGE	X	
5 031.01743	2,00	ABDECKSCHEIBE	60X15	
6 B99.01548	6,00	SKT-SCHR M16X45 DIN933-8.8-VER	16X45	
7 B99.01838	6,00	SKT-MUTTER M16 DIN934-8-VERZ	M16	
8 B99.01118	2,00	SKT-SCHR M20X100 931-8.8-VERZ	20X100	
9 B99.01896	2,00	SKT-MUTTER DIN985-M20-8-VERZ	M20	
10 060.00547	2,00	DISTANZRING	30X2X25	
11 B99.01517	2,00	SKT-SCHR M12X25 933-8.8-VERZ	12X25	
12 100.28784	1,00	SPATENSCHARTRÄGER 3STIELIG RE	X	
13 100.28783	1,00	SPATENSCHARTRÄGER 3STIELIG LI	X	
14 089.00354	2,00	SCHARPLATTE AUSSEN RECHTS	7X192X265	
15 089.00071	2,00	SPATENSCHAR	6X160X265	
16 B99.00355	2,00	SCHARPLATTE AUSSEN LINKS	7X192X265	
17 001.00246	4,00	SCHARKLAPPE	56-110	
18 001.00247	2,00	SCHARKLAPPE RECHTS	64-110	
19 001.00248	2,00	SCHARKLAPPE LINKS	64-110	
20 001.00640	2,00	SCHARKLAPPE RECHTS	107-110	
21 001.00641	2,00	SCHARKLAPPE LINKS	107-110	
22 031.00152	6,00	SPLINTBOLZEN	12X125	
23 B99.01711	12,00	SENK-SCHR M10X25 DIN604	10X25	
24 015.25017	2,00	LASCHE	12X95X172	
25 057.04052	1,00	ROHR	76,1X5,6X100	
26 057.04050	2,00	ROHR	76,1X5,6X60	
27 057.04049	2,00	ROHR	76,1X5,6X25	
28 057.04048	2,00	ROHR	76,1X5,6X17	
0 057.03536	2,00	DISTANZROHR	76,1X5,6X5	
30 B99.03075	2,00	U-SCHEIBE 41X55X3 VERZ	41	
31 017.00357	2,00	VERSTÄRKUNG	4X40	

EDV-NR. E01416094	BEZEICHNUNG SCHAR M STSI KB1500/1700 2SPA	BAUGRUPPE 060-22	BLATT 1	BAUJAHR 2001
----------------------	--	---------------------	------------	-----------------

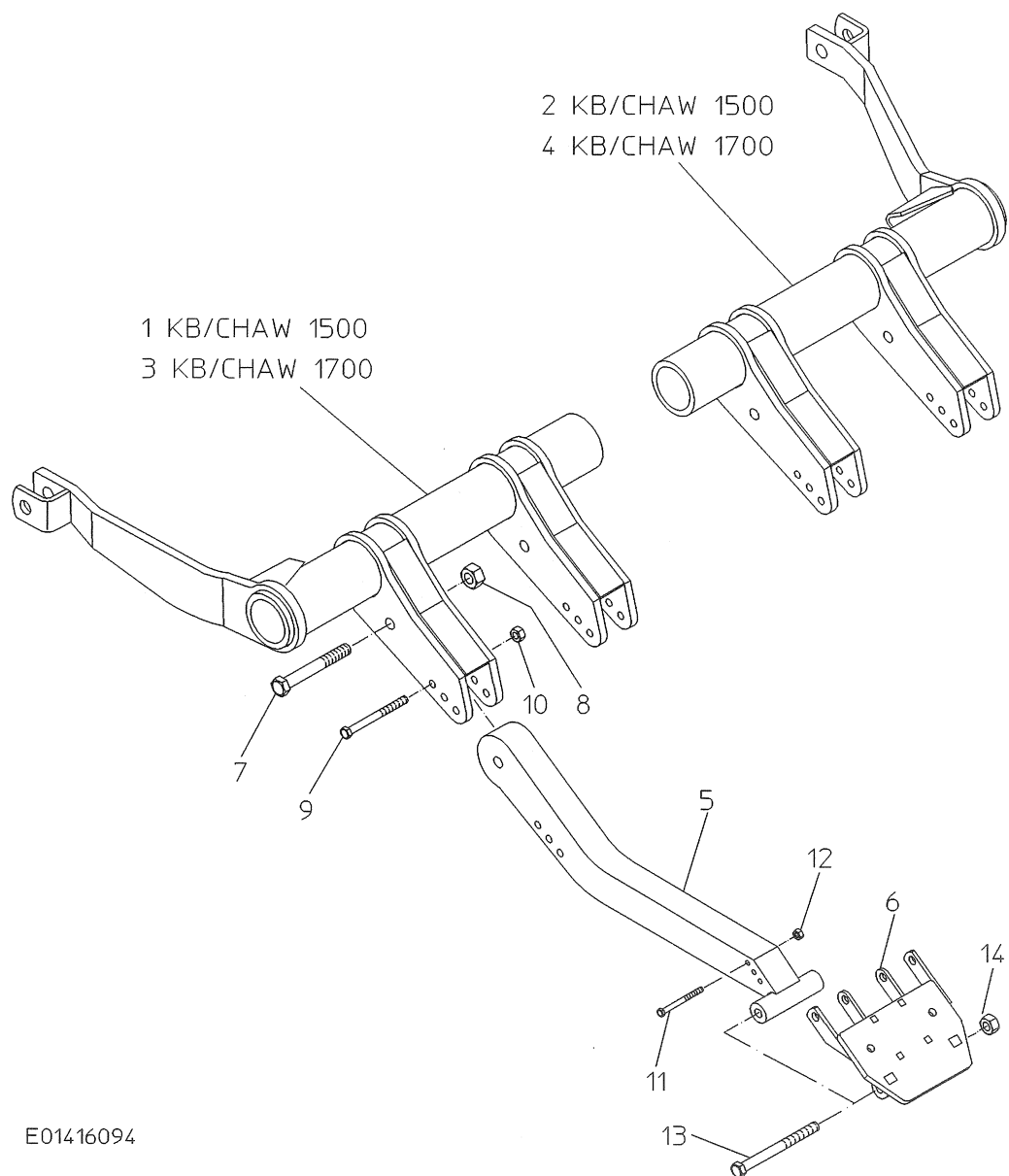

E01416094

EDV-NR. E01416094	BEZEICHNUNG SCHAR M STSI KB1500/1700 2SPA	BAUGRUPPE 060-22	BLATT 2	BAUJAHR 2001
POS. ART-NR.	MENGE	BEZEICHNUNG	ABMESSUNG	

1	100.50329	1,00	SPATENSCHARTRÄGER RE KB 1500	X
2	100.50328	1,00	SPATENSCHARTRÄGER LI KB 1500	X
3	100.47070	1,00	SPATENSCHARTRÄGER RE KB 1700	X
4	100.47069	1,00	SPATENSCHARTRÄGER LI KB 1700	X
5	100.47071	4,00	SCHARSTIEL	X
6	100.51021	4,00	GRUNDPLATTE	X
7	B99.01427	4,00	SKT-SCHR M16X90 DIN931-8.8-VER	16X90
8	B99.01870	4,00	SKT-MUTTER DIN985-M16-8-VERZ	M16
9	B99.01443	4,00	SKT-SCHR M10X85 DIN931-8.8-VER	10X85
10	B99.01825	4,00	SKT-MUTTER DIN985-M10-8-VERZ	M10
11	B99.01124	4,00	SKT-SCHR M6X70 DIN931-8.8-VERZ	6X70
12	B99.01806	4,00	SKT-MUTTER DIN985-M6-8-VERZ	M6
13	B99.01457	4,00	SKT-SCHR M12X160 DIN931-8.8-VE	12X160
14	B99.01832	4,00	SKT-MUTTER DIN985-M12-8-VERZ	M12

EDV-NR. E01416096	BEZEICHNUNG MITTENSCHAR FÜR 2SPA KB 1500	BAUGRUPPE 060-24	BLATT 1	BAUJAHR 2001
----------------------	---	---------------------	------------	-----------------

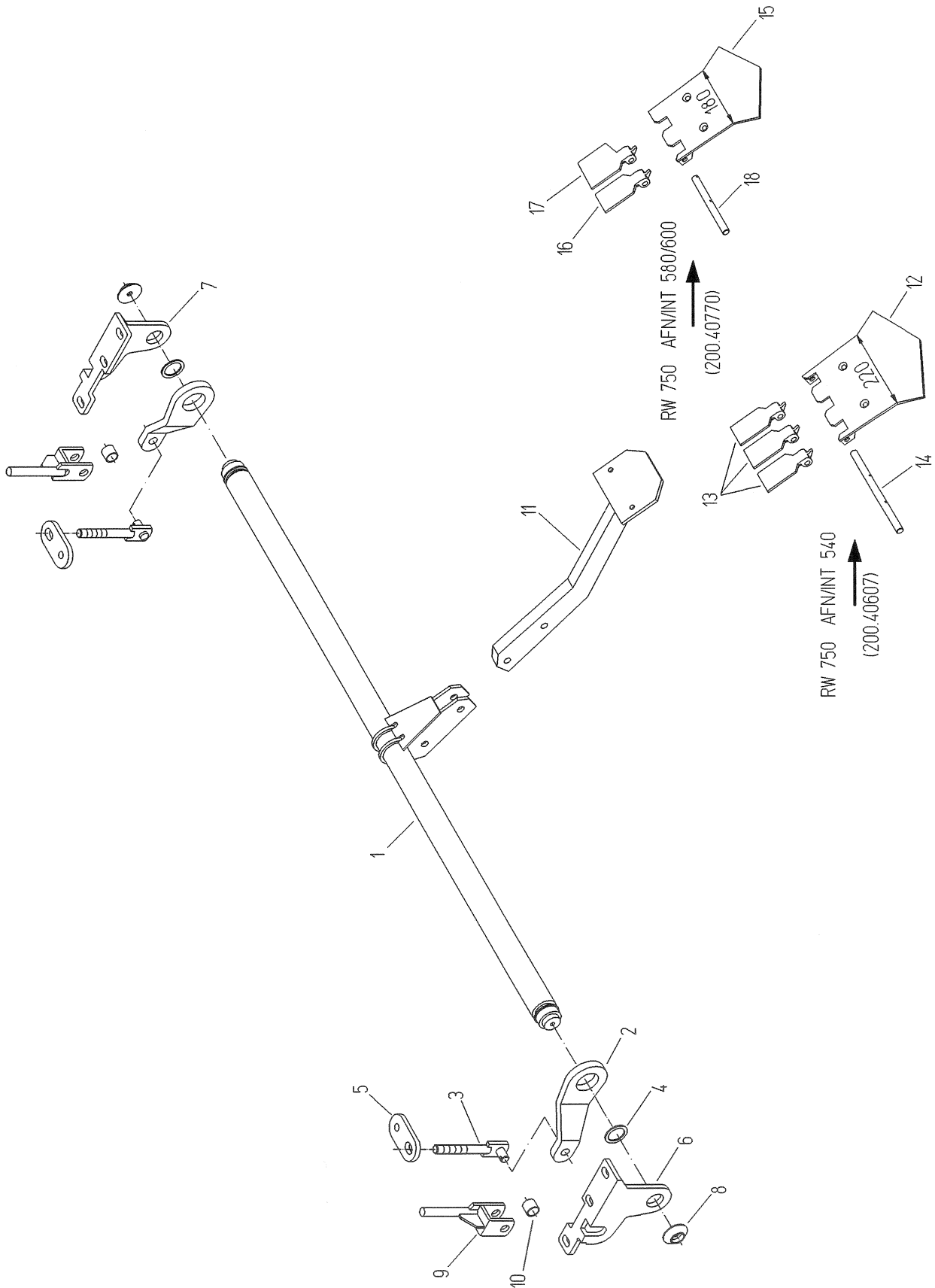

EDV-NR. E01416096	BEZEICHNUNG MITTENSCHAR FÜR 2SPA KB 1500	BAUGRUPPE 060-24	BLATT 2	BAUJAHR 2001
POS. ART-NR.	MENGE	BEZEICHNUNG	ABMESSUNG	
1 100.38036	1,00	MITTENSCHARTRÄGER	X	
2 021.02884	2,00	STELLHEBEL	18X100X262	
3 100.49252	2,00	EINSTELLSCHRAUBE	X	
4 B99.03075	2,00	U-SCHEIBE 41X55X3 VERZ	41	
5 015.23085	2,00	LASCHE	12X60X93	
6 015.23462	1,00	SCHARHALTER RECHTS	12X224X262	
7 015.23463	1,00	SCHARHALTER LINKS	12X224X262	
8 031.01743	2,00	ABDECKSCHEIBE	60X15	
9 100.31275	2,00	STELLSTANGE	X	
10 060.00547	2,00	DISTANZRING	30X2X25	
0 017.00357	8,00	VERSTÄRKUNG	4X40	
11 100.35909	1,00	MITTENSCHARSTIEL	X	
12 100.35096	1,00	SCHARPLATTE MITTE RW75	X	
13 001.00246	3,00	SCHARKLAPPE	56-110	
14 037.02407	1,00	SPLINTBOLZEN	12X204	
15 100.40923	1,00	SCHARPLATTE	X	
16 001.00246	1,00	SCHARKLAPPE	56-110	
17 001.00250	1,00	SCHARKLAPPE LINKS	87-110	
18 037.02759	1,00	SPLINTBOLZEN	12X140	

EDV-NR. E01416098	BEZEICHNUNG MITTENSCHAR FÜR 3SPA KB 1500	BAUGRUPPE 060-25	BLATT 1	BAUJAHR 2001
----------------------	---	---------------------	------------	-----------------

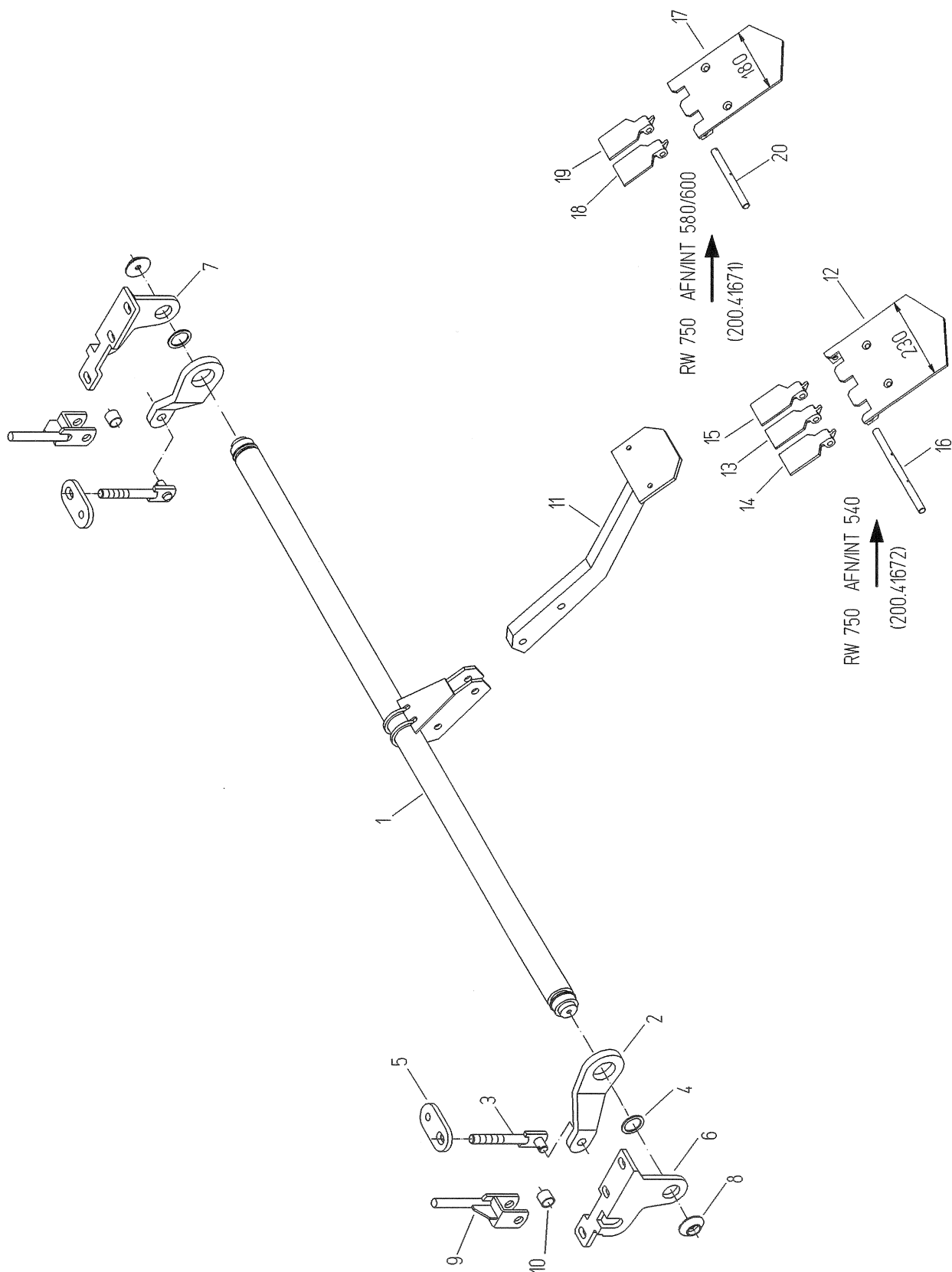

EDV-NR. E01416098	BEZEICHNUNG MITTENSCHAR FÜR 3SPA KB 1500	BAUGRUPPE 060-25	BLATT 2	BAUJAHR 2001
POS. ART-NR.	MENGE	BEZEICHNUNG	ABMESSUNG	

1	100.38036	1,00	MITTENSCHARTRÄGER	X
2	021.02884	2,00	STELLHEBEL	18X100X262
3	100.49252	2,00	EINSTELLSCHRAUBE	X
4	B99.03075	2,00	U-SCHEIBE 41X55X3 VERZ	41
5	015.23085	2,00	LASCHE	12X60X93
6	015.23462	1,00	SCHARHALTER RECHTS	12X224X262
7	015.23463	1,00	SCHARHALTER LINKS	12X224X262
8	031.01743	2,00	ABDECKSCHEIBE	60X15
9	100.31275	2,00	STELLSTANGE	X
10	060.00547	2,00	DISTANZRING	30X2X25
0	017.00357	8,00	VERSTÄRKUNG	4X40
11	100.35909	1,00	MITTENSCHARSTIEL	X
12	100.41619	1,00	SCHARPLATTE	X
13	001.00246	1,00	SCHARKLAPPE	56-110
14	001.00247	1,00	SCHARKLAPPE RECHTS	64-110
15	001.00248	1,00	SCHARKLAPPE LINKS	64-110
16	037.02407	1,00	SPLINTBOLZEN	12X204
17	100.41618	1,00	SCHARPLATTE	X
18	001.00249	1,00	SCHARKLAPPE RECHTS	87-110
19	001.00250	1,00	SCHARKLAPPE LINKS	87-110
20	037.02779	1,00	SPLINTBOLZEN	12X162

EDV-NR. E01416100	BEZEICHNUNG MITTENSCHAR FÜR 2SPA KB 1700	BAUGRUPPE 060-26	BLATT 1	BAUJAHR 2001
----------------------	---	---------------------	------------	-----------------

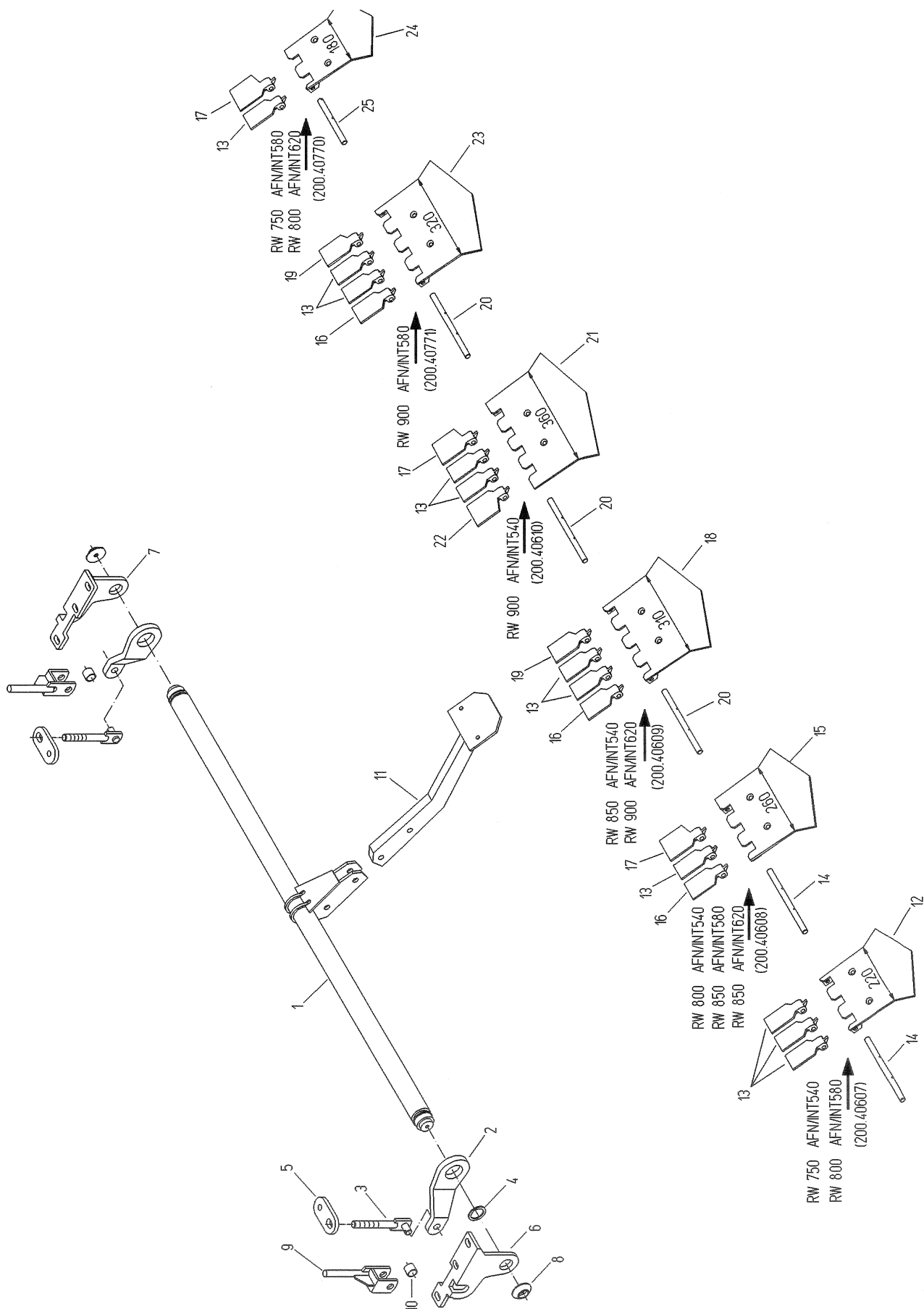

EDV-NR. E01416100	BEZEICHNUNG MITTENSCHAR FÜR 2SPA KB 1700	BAUGRUPPE 060-26	BLATT 2	BAUJAHR 2001
POS. ART-NR.	MENGE	BEZEICHNUNG	ABMESSUNG	
1 100.37726	1,00	SCHARTRÄGERROHR	X	
2 021.02884	2,00	STELLHEBEL	18X100X262	
3 100.49252	2,00	EINSTELLSCHRAUBE	X	
4 B99.03075	2,00	U-SCHEIBE 41X55X3 VERZ	41	
5 015.23085	2,00	LASCHE	12X60X93	
6 015.23462	1,00	SCHARHALTER RECHTS	12X224X262	
7 015.23463	1,00	SCHARHALTER LINKS	12X224X262	
8 031.01743	2,00	ABDECKSCHEIBE	60X15	
9 100.31275	2,00	STELLSTANGE	X	
10 060.00547	2,00	DISTANZRING	30X2X25	
0 017.00357	8,00	VERSTÄRKUNG	4X40	
11 100.35909	1,00	MITTENSCHARSTIEL	X	
0 017.00357	8,00	VERSTÄRKUNG	4X40	
12 100.35096	1,00	SCHARPLATTE MITTE RW75	X	
13 001.00246	3,00	SCHARKLAPPE	56-110	
14 037.02407	1,00	SPLINTBOLZEN	12X204	
15 100.35095	1,00	SCHARPLATTE MITTE RW80	X	
16 001.00247	1,00	SCHARKLAPPE RECHTS	64-110	
17 001.00250	1,00	SCHARKLAPPE LINKS	87-110	
18 100.35094	1,00	SCHARPLATTE MITTE RW85	X	
19 001.00248	1,00	SCHARKLAPPE LINKS	64-110	
20 037.02408	1,00	SPLINTBOLZEN	12X297	
21 100.35093	1,00	SCHARPLATTE MITTE RW90	X	
22 001.00249	1,00	SCHARKLAPPE RECHTS	87-110	
23 100.40922	1,00	SCHARPLATTE MITTE	X	
24 100.40923	1,00	SCHARPLATTE	X	
25 037.02759	1,00	SPLINTBOLZEN	12X140	

EDV-NR. E01416102	BEZEICHNUNG MITTENSCHAR FÜR 3SPA KB 1700	BAUGRUPPE 060-27	BLATT 1	BAUJAHR 2001
----------------------	---	---------------------	------------	-----------------

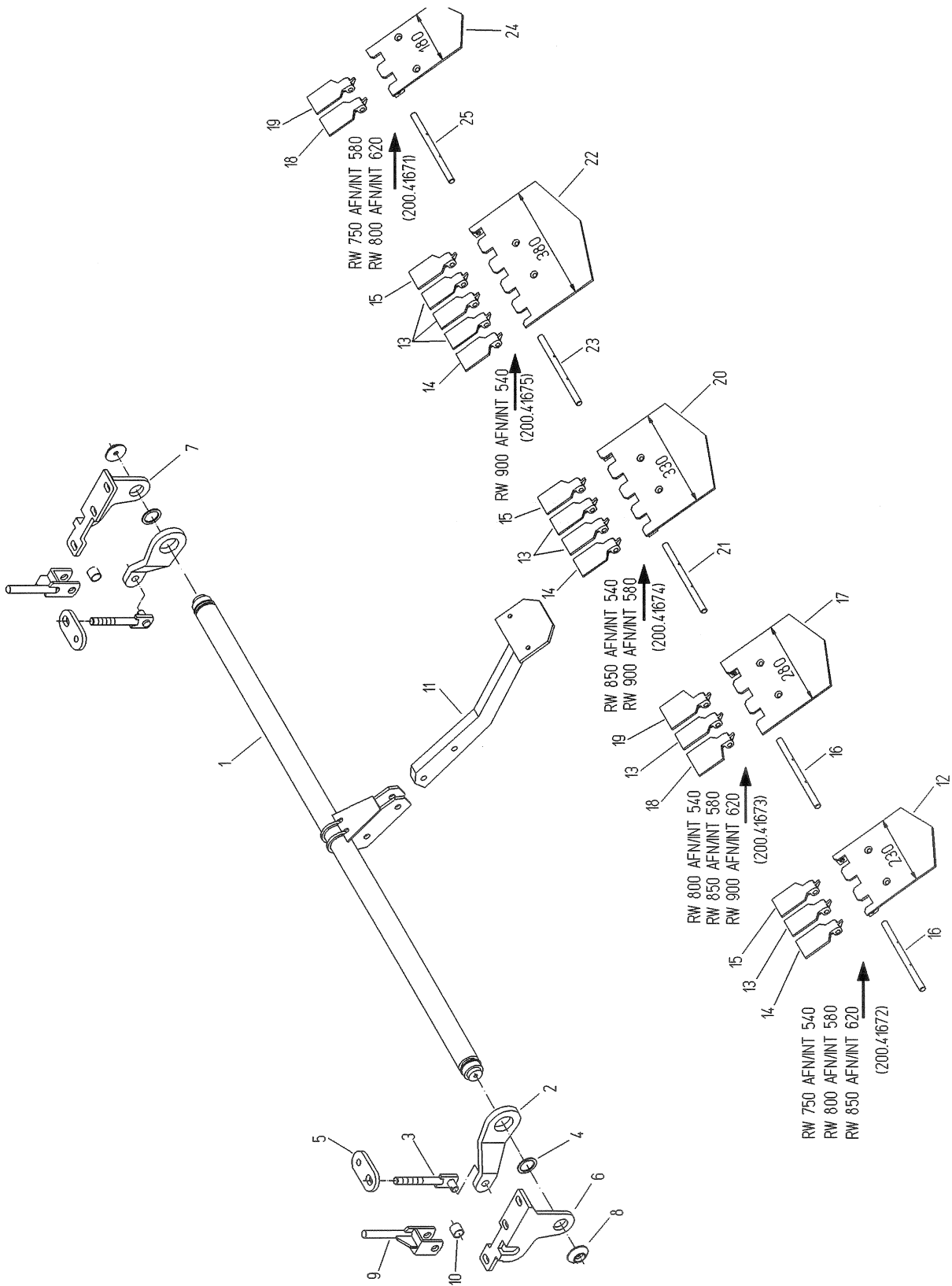

EDV-NR. E01416102	BEZEICHNUNG MITTENSCHAR FÜR 3SPA KB 1700	BAUGRUPPE 060-27	BLATT 2	BAUJAHR 2001
POS.	ART-NR.	MENGE	BEZEICHNUNG	ABMESSUNG

1	100.37726	1,00	SCHARTRÄGERROHR	X
2	021.02884	2,00	STELLHEBEL	18X100X262
3	100.49252	2,00	EINSTELLSCHRAUBE	X
4	B99.03075	2,00	U-SCHEIBE 41X55X3 VERZ	41
5	015.23085	2,00	LASCHE	12X60X93
6	015.23462	1,00	SCHARHALTER RECHTS	12X224X262
7	015.23463	1,00	SCHARHALTER LINKS	12X224X262
8	031.01743	2,00	ABDECKSCHEIBE	60X15
9	100.31275	2,00	STELLSTANGE	X
10	060.00547	2,00	DISTANZRING	30X2X25
0	017.00357	8,00	VERSTÄRKUNG	4X40
11	100.35909	1,00	MITTENSCHARSTIEL	X
12	100.41619	1,00	SCHARPLATTE	X
13	001.00246	1,00	SCHARKLAPPE	56-110
14	001.00247	1,00	SCHARKLAPPE RECHTS	64-110
15	001.00248	1,00	SCHARKLAPPE LINKS	64-110
16	037.02407	1,00	SPLINTBOLZEN	12X204
17	100.41620	1,00	SCHARPLATTE	X
18	001.00249	1,00	SCHARKLAPPE RECHTS	87-110
19	001.00250	1,00	SCHARKLAPPE LINKS	87-110
20	100.41621	1,00	SCHARPLATTE	X
21	037.02408	1,00	SPLINTBOLZEN	12X297
22	100.41622	1,00	SCHARPLATTE	X
23	037.02778	1,00	SPLINTBOLZEN	12X373
24	100.41618	1,00	SCHARPLATTE	X
25	037.02779	1,00	SPLINTBOLZEN	12X162

EDV-NR.
E01416104

BEZEICHNUNG
SCHAR KB 1500 8SPA AFN 1350

BAUGRUPPE
060-28

BLATT
1

BAUJAHR
2001

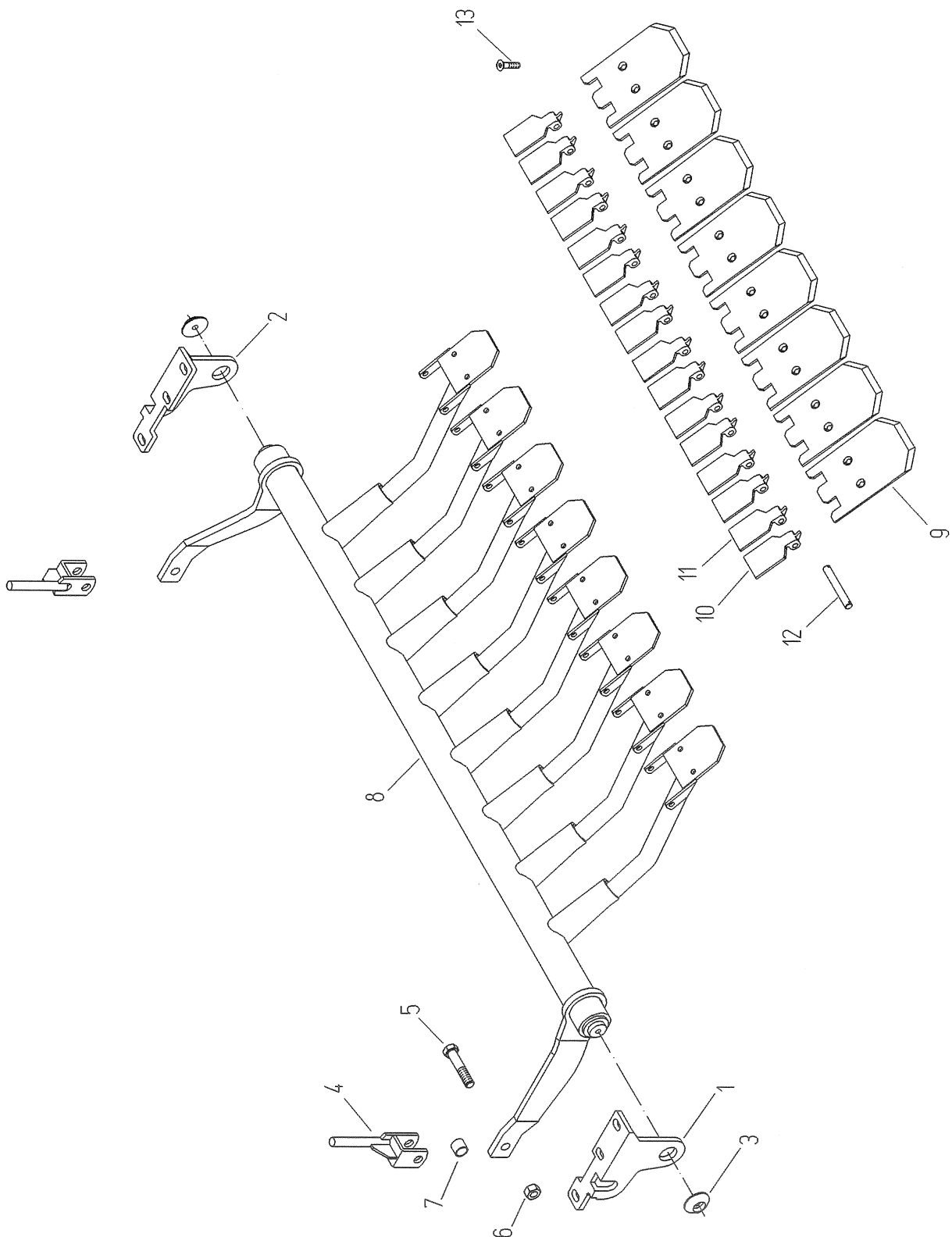

EDV-NR. E01416104	BEZEICHNUNG SCHAR KB 1500 8SPA AFN 1350		BAUGRUPPE 060-28	BLATT 2	BAUJAHR 2001
POS.	ART-NR.	MENGE	BEZEICHNUNG	ABMESSUNG	
1	015.23462	1,00	SCHARHALTER RECHTS	12X224X262	
2	015.23463	1,00	SCHARHALTER LINKS	12X224X262	
3	031.01743	2,00	ABDECKSCHEIBE	60X15	
4	100.31275	2,00	STELLSTANGE	X	
5	B99.01118	2,00	SKT-SCHR M20X100 931-8.8-VERZ	20X100	
6	B99.01896	2,00	SKT-MUTTER DIN985-M20-8-VERZ	M20	
7	060.00547	2,00	DISTANZRING	30X2X25	
0	017.00357	2,00	VERSTÄRKUNG	4X40	
8	100.33315	1,00	SCHARTRÄGER 8STIELIG	X	
9	089.00270	8,00	SCHARBLECH	6X150X235	
10	001.00247	8,00	SCHARKLAPPE RECHTS	64-110	
11	001.00248	8,00	SCHARKLAPPE LINKS	64-110	
12	031.00152	8,00	SPLINTBOLZEN	12X125	
13	B99.01711	16,00	SENK-SCHR M10X25 DIN604	10X25	

EDV-NR.
E01416106

BEZEICHNUNG
SCHAR KB 1500 3SPA AFN 1440

BAUGRUPPE
060-29

BLATT
1

BAUJAHR
2001

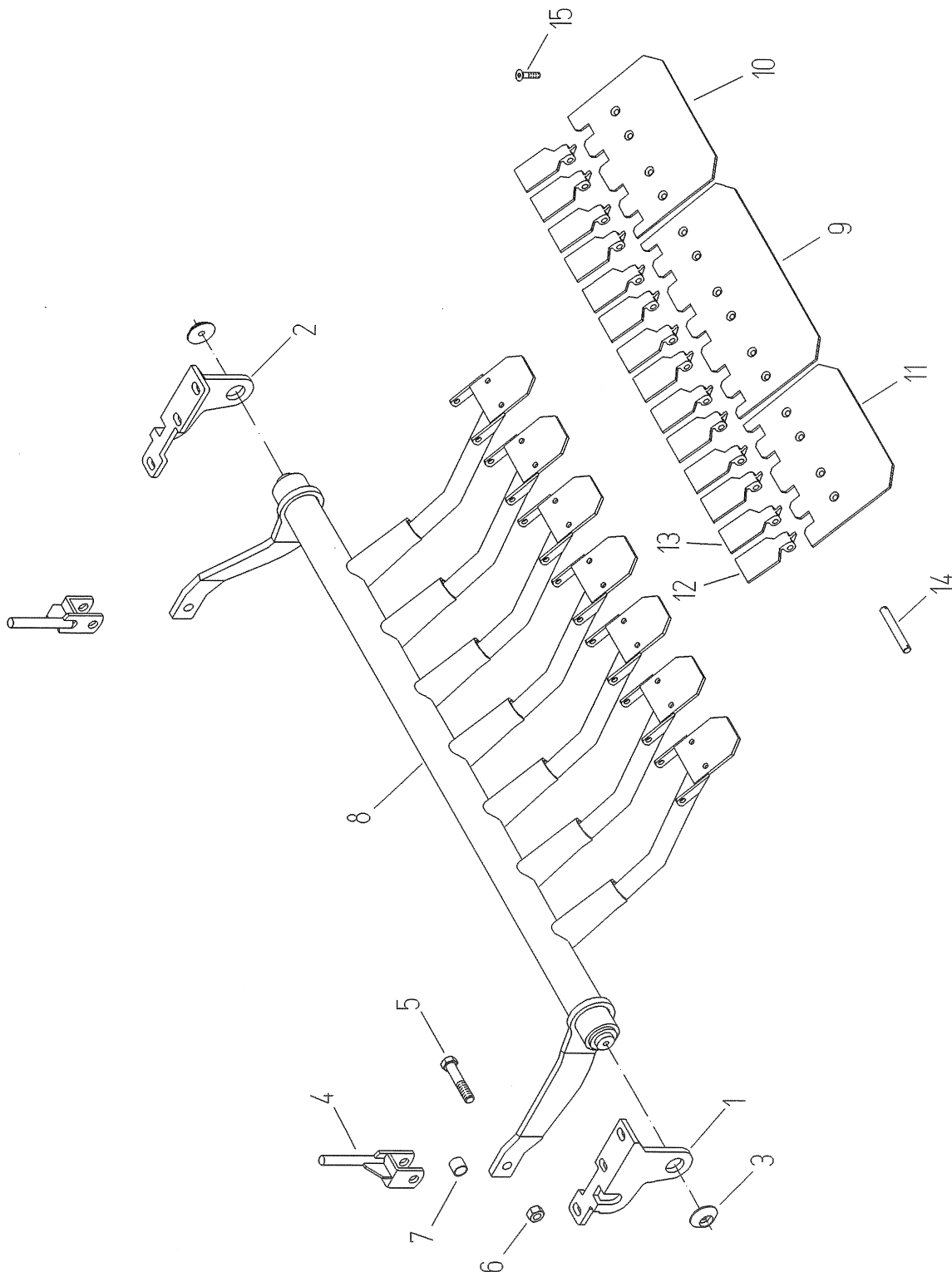

EDV-NR. E01416106	BEZEICHNUNG SCHAR KB 1500 3SPA AFN 1440	BAUGRUPPE 060-29	BLATT 2	BAUJAHR 2001
POS. ART-NR.	MENGE	BEZEICHNUNG	ABMESSUNG	

1	015.23462	1,00	SCHARHALTER RECHTS	12X224X262
2	015.23463	1,00	SCHARHALTER LINKS	12X224X262
3	031.01743	2,00	ABDECKSCHEIBE	60X15
4	100.31275	2,00	STELLSTANGE	X
5	B99.01118	2,00	SKT-SCHR M20X100 931-8.8-VERZ	20X100
6	B99.01896	2,00	SKT-MUTTER DIN985-M20-8-VERZ	M20
7	060.00547	2,00	DISTANZRING	30X2X25
0	017.00357	2,00	VERSTÄRKUNG	4X40
8	100.37727	1,00	SCHARTRÄGER 7-STIELIG	X
9	089.00597	1,00	SCHARPLATTE	6X235X510
10	089.01023	1,00	SCHARPLATTE LINKS	6X235X355
11	089.01024	1,00	SCHARPLATTE RECHTS	6X235X355
12	001.00247	7,00	SCHARKLAPPE RECHTS	64-110
13	001.00248	7,00	SCHARKLAPPE LINKS	64-110
14	031.00152	7,00	SPLINTBOLZEN	12X125
15	B99.01711	14,00	SENK-SCHR M10X25 DIN604	10X25

EDV-NR. E01416108	BEZEICHNUNG SCHAR KB 1700 8SPA AFN 1350	BAUGRUPPE 060-30	BLATT 1	BAUJAHR 2001
----------------------	--	---------------------	------------	-----------------

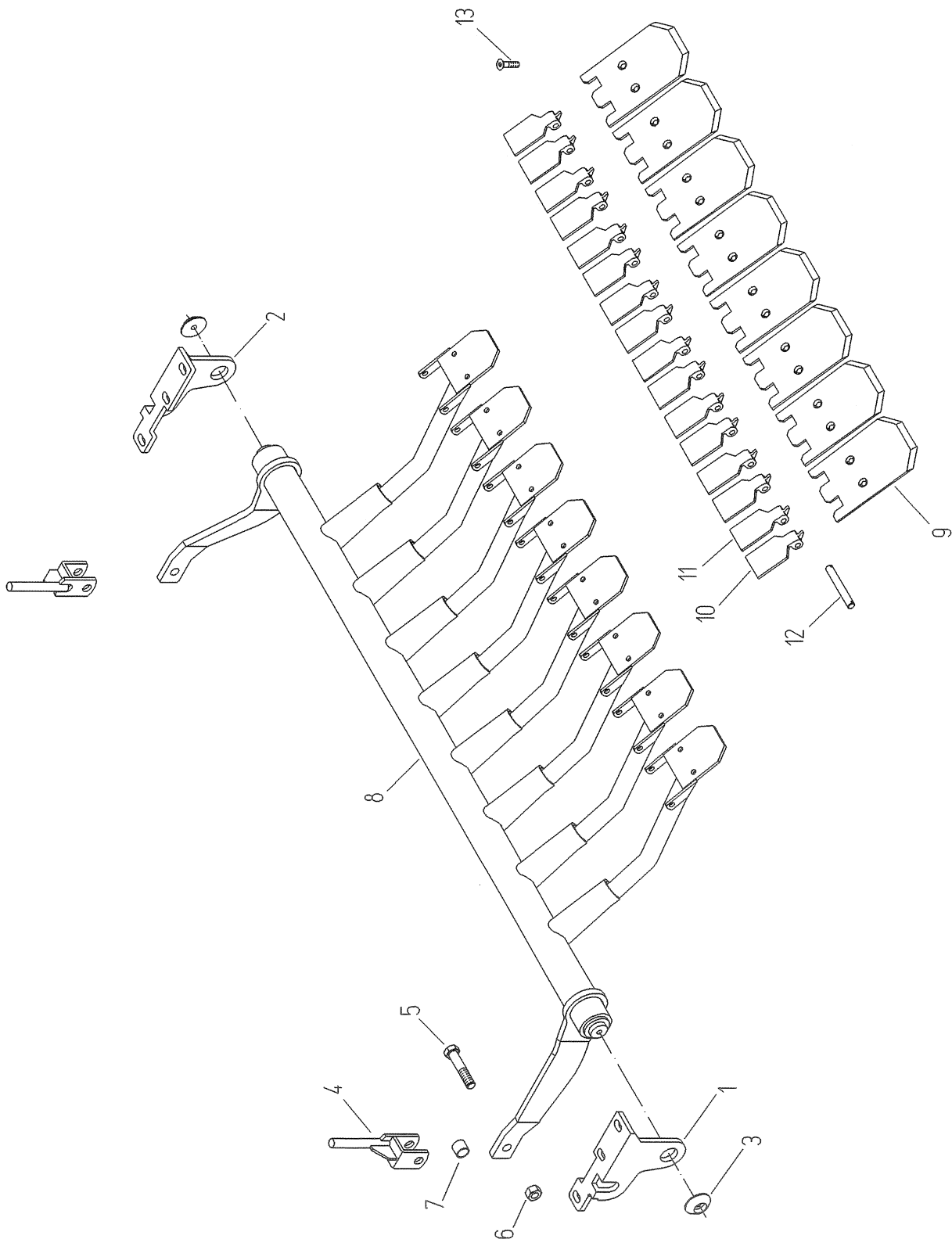

EDV-NR. E01416108	BEZEICHNUNG SCHAR KB 1700 8SPA AFN 1350	BAUGRUPPE 060-30	BLATT 2	BAUJAHR 2001
POS.	ART-NR.	MENGE	BEZEICHNUNG	ABMESSUNG
1	015.23462	1,00	SCHARHALTER RECHTS	12X224X262
2	015.23463	1,00	SCHARHALTER LINKS	12X224X262
3	031.01743	2,00	ABDECKSCHEIBE	60X15
4	100.31275	2,00	STELLSTANGE	X
5	B99.01118	2,00	SKT-SCHR M20X100 931-8.8-VERZ	20X100
6	B99.01896	2,00	SKT-MUTTER DIN985-M20-8-VERZ	M20
7	060.00547	2,00	DISTANZRING	30X2X25
0	017.00357	2,00	VERSTÄRKUNG	4X40
8	100.31697	1,00	SCHARTRÄGER 8STIELIG	X
9	089.00270	8,00	SCHARBLECH	6X150X235
10	001.00247	8,00	SCHARKLAPPE RECHTS	64-110
11	001.00248	8,00	SCHARKLAPPE LINKS	64-110
12	031.00152	8,00	SPLINTBOLZEN	12X125
13	B99.01711	16,00	SENK-SCHR M10X25 DIN604	10X25

EDV-NR. E01416110	BEZEICHNUNG SCHAR KB 1700 9SPA AFN 1500	BAUGRUPPE 060-31	BLATT 1	BAUJAHR 2001
----------------------	--	---------------------	------------	-----------------

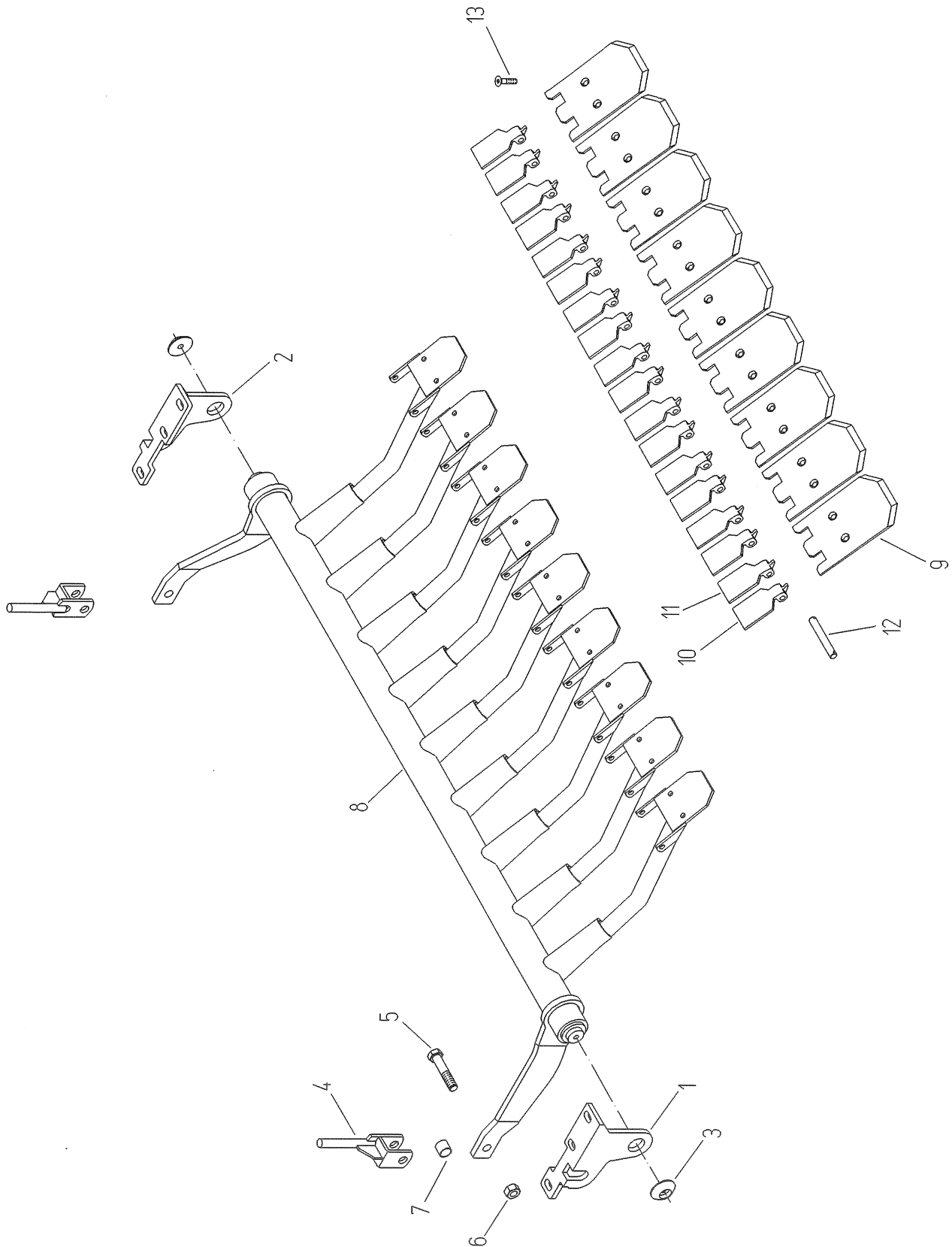

EDV-NR. E01416110	BEZEICHNUNG SCHAR KB 1700 9SPA AFN 1500		BAUGRUPPE 060-31	BLATT 2	BAUJAHR 2001
POS. ART-NR.	MENGE	BEZEICHNUNG	ABMESSUNG		
1 015.23462	1,00	SCHARHALTER RECHTS	12X224X262		
2 015.23463	1,00	SCHARHALTER LINKS	12X224X262		
3 031.01743	2,00	ABDECKSCHEIBE	60X15		
4 100.31275	2,00	STELLSTANGE	X		
5 B99.01118	2,00	SKT-SCHR M20X100 931-8.8-VERZ	20X100		
6 B99.01896	2,00	SKT-MUTTER DIN985-M20-8-VERZ	M20		
7 060.00547	2,00	DISTANZRING	30X2X25		
0 017.00357	2,00	VERSTÄRKUNG	4X40		
8 100.29523	1,00	SCHARTRÄGER 9STIELIG	X		
9 089.00270	9,00	SCHARBLECH	6X150X235		
10 001.00247	9,00	SCHARKLAPPE RECHTS	64-110		
11 001.00248	9,00	SCHARKLAPPE LINKS	64-110		
12 031.00152	9,00	SPLINTBOLZEN	12X125		
13 B99.01711	18,00	SENK-SCHR M10X25 DIN604	10X25		

EDV-NR. E01416112	BEZEICHNUNG SCHAR KB 1700 9SPA AFN 1630	BAUGRUPPE 060-32	BLATT 1	BAUJAHR 2001
----------------------	--	---------------------	------------	-----------------

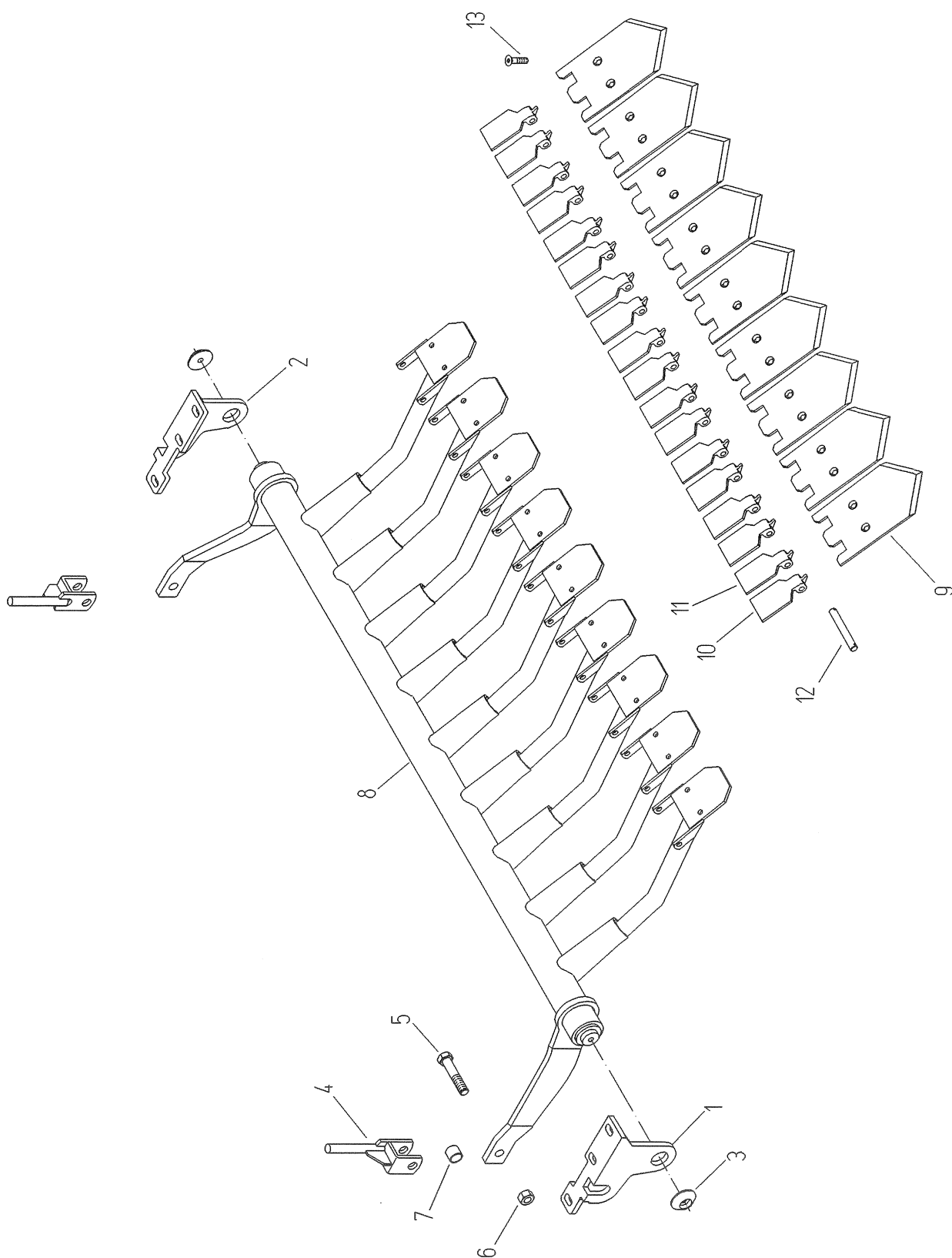

EDV-NR. E01416112	BEZEICHNUNG SCHAR KB 1700 9SPA AFN 1630		BAUGRUPPE 060-32	BLATT 2	BAUJAHR 2001
POS.	ART-NR.	MENGE	BEZEICHNUNG	ABMESSUNG	
1	015.23462	1,00	SCHARHALTER RECHTS	12X224X262	
2	015.23463	1,00	SCHARHALTER LINKS	12X224X262	
3	031.01743	2,00	ABDECKSCHEIBE	60X15	
4	100.31275	2,00	STELLSTANGE	X	
5	B99.01118	2,00	SKT-SCHR M20X100 931-8.8-VERZ	20X100	
6	B99.01896	2,00	SKT-MUTTER DIN985-M20-8-VERZ	M20	
7	060.00547	2,00	DISTANZRING	30X2X25	
0	017.00357	2,00	VERSTÄRKUNG	4X40	
8	100.30673	1,00	SCHARTRÄGER 9STIELIG	X	
9	089.00071	9,00	SPATENSCHAR	6X160X265	
10	001.00247	9,00	SCHARKLAPPE RECHTS	64-110	
11	001.00248	9,00	SCHARKLAPPE LINKS	64-110	
12	031.00152	9,00	SPLINTBOLZEN	12X125	
13	B99.01711	18,00	SENK-SCHR M10X25 DIN604	10X25	

EDV-NR. E01416114	BEZEICHNUNG SCHAR KB 1700 3SPA AFN 1440	BAUGRUPPE 060-33	BLATT 1	BAUJAHR 2001
----------------------	--	---------------------	------------	-----------------

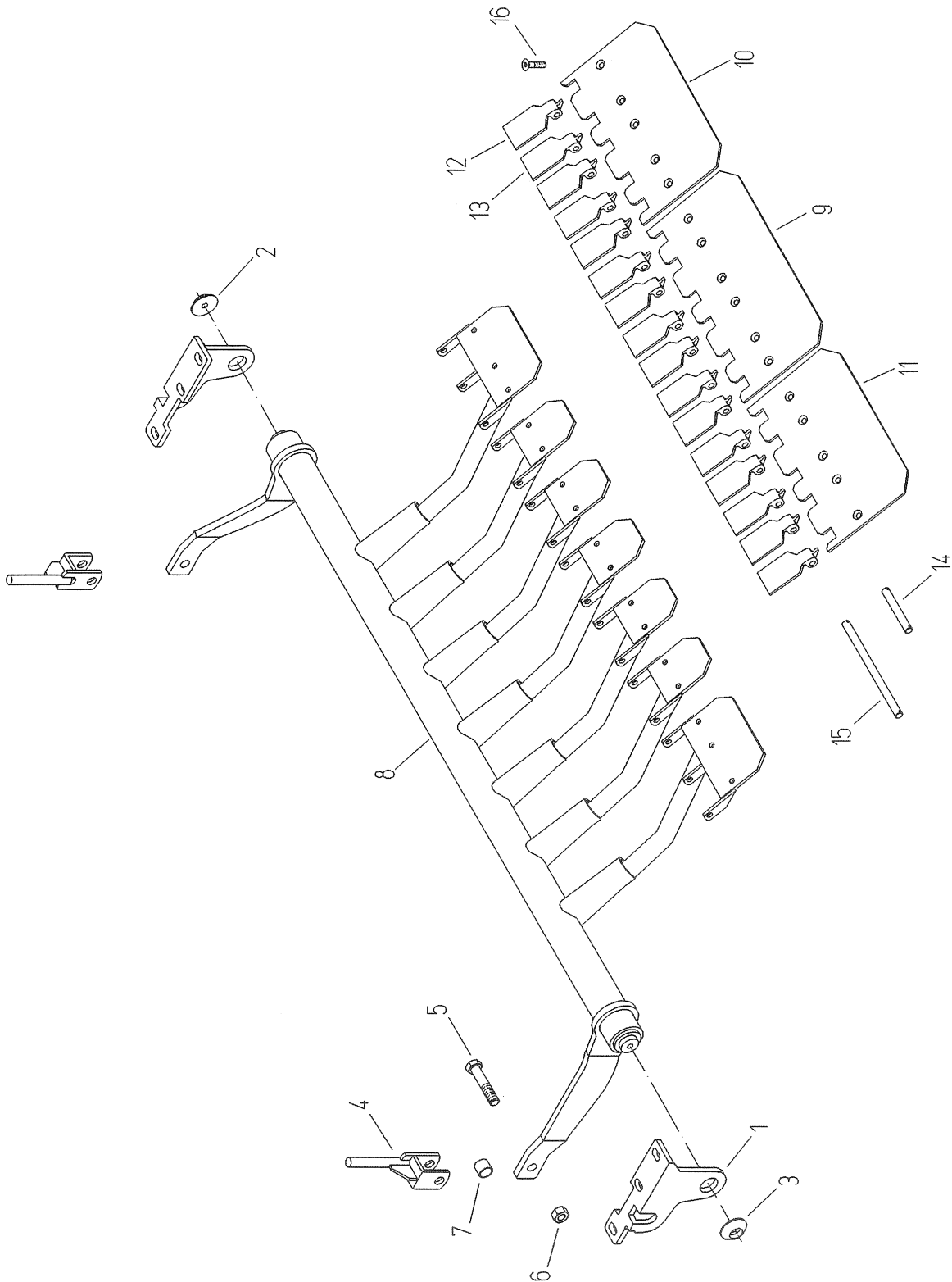

EDV-NR. E01416114	BEZEICHNUNG SCHAR KB 1700 3SPA AFN 1440	BAUGRUPPE 060-33	BLATT 2	BAUJAHR 2001
POS. ART-NR.	MENGE	BEZEICHNUNG	ABMESSUNG	

1	015.23462	1,00	SCHARHALTER RECHTS	12X224X262
2	015.23463	1,00	SCHARHALTER LINKS	12X224X262
3	031.01743	2,00	ABDECKSCHEIBE	60X15
4	100.31275	2,00	STELLSTANGE	X
5	B99.01118	2,00	SKT-SCHR M20X100 931-8.8-VERZ	20X100
6	B99.01896	2,00	SKT-MUTTER DIN985-M20-8-VERZ	M20
7	060.00547	2,00	DISTANZRING	30X2X25
0	017.00357	2,00	VERSTÄRKUNG	4X40
8	100.37850	1,00	SCHARTRÄGER 7-STIELIG	X
9	089.00597	1,00	SCHARPLATTE	6X235X510
10	089.00905	1,00	SCHARPLATTE LINKS	6X235X425
11	089.00908	1,00	SCHARPLATTE RECHTS	6X235X425
12	001.00247	8,00	SCHARKLAPPE RECHTS	64-110
13	001.00248	8,00	SCHARKLAPPE LINKS	64-110
14	031.00152	5,00	SPLINTBOLZEN	12X125
15	037.02923	2,00	SPLINTBOLZEN	12X230
16	B99.01711	16,00	SENK-SCHR M10X25 DIN604	10X25

EDV-NR. E01416116	BEZEICHNUNG SCHAR KB 1700 3SPA AFN 1630	BAUGRUPPE 060-34	BLATT 1	BAUJAHR 2001
----------------------	--	---------------------	------------	-----------------

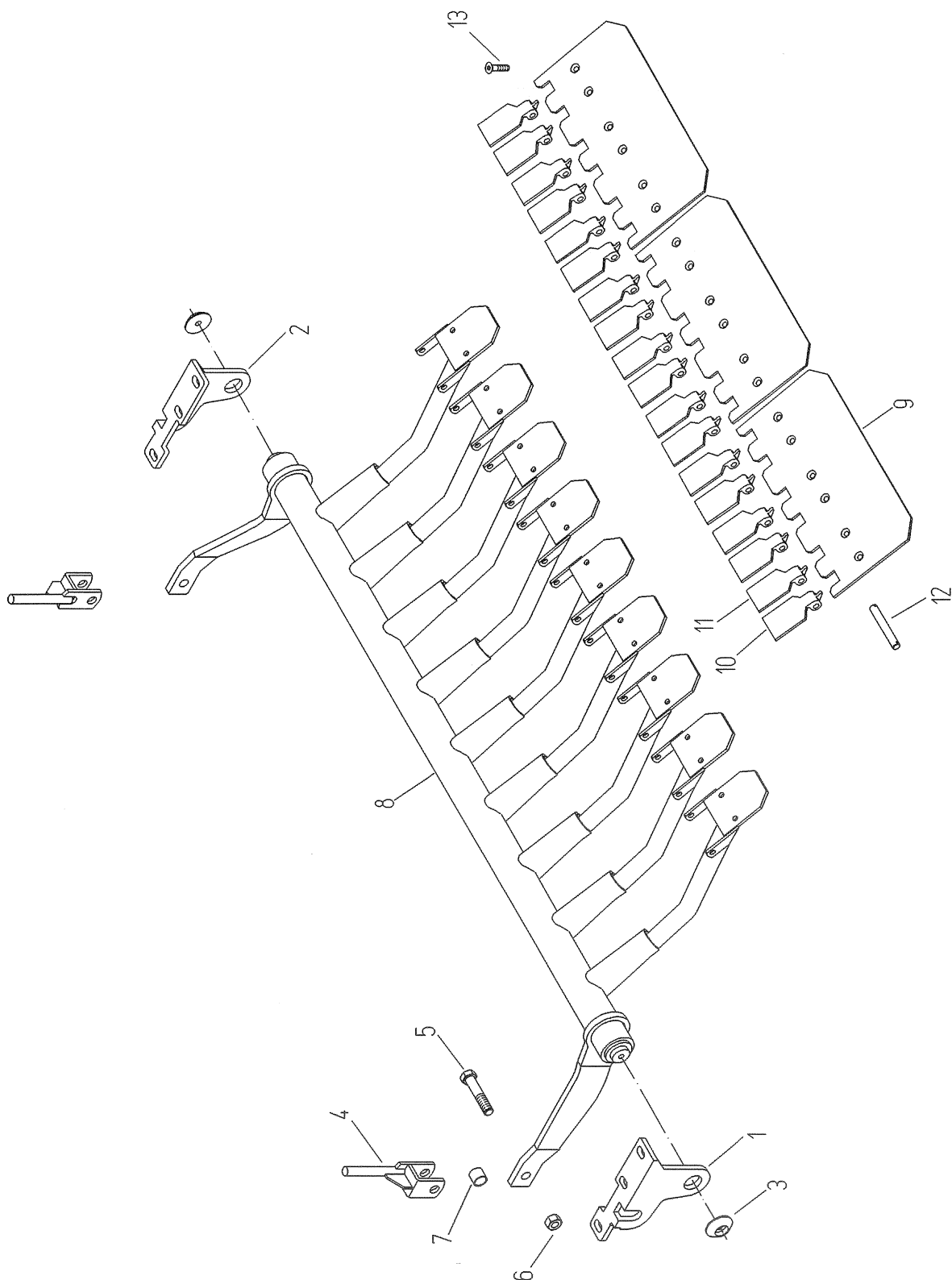

EDV-NR. E01416116	BEZEICHNUNG SCHAR KB 1700 3SPA AFN 1630	BAUGRUPPE 060-34	BLATT 2	BAUJAHR 2001
POS. ART-NR.	MENGE	BEZEICHNUNG	ABMESSUNG	
1 015.23462	1,00	SCHARHALTER RECHTS	12X224X262	
2 015.23463	1,00	SCHARHALTER LINKS	12X224X262	
3 031.01743	2,00	ABDECKSCHEIBE	60X15	
4 100.31275	2,00	STELLSTANGE	X	
5 B99.01118	2,00	SKT-SCHR M20X100 931-8.8-VERZ	20X100	
6 B99.01896	2,00	SKT-MUTTER DIN985-M20-8-VERZ	M20	
7 060.00547	2,00	DISTANZRING	30X2X25	
0 017.00357	2,00	VERSTÄRKUNG	4X40	
8 100.30673	1,00	SCHARTRÄGER 9STIELIG	X	
9 089.00597	3,00	SCHARPLATTE	6X235X510	
10 001.00247	9,00	SCHARKLAPPE RECHTS	64-110	
11 001.00248	9,00	SCHARKLAPPE LINKS	64-110	
12 031.00152	9,00	SPLINTBOLZEN	12X125	
13 B99.01711	18,00	SENK-SCHR M10X25 DIN604	10X25	

EDV-NR. E01416118	BEZEICHNUNG MÖHRENSCHAR 2-3-4REIHIG KB1500	BAUGRUPPE 060-35	BLATT 1	BAUJAHR 2001
----------------------	---	---------------------	------------	-----------------

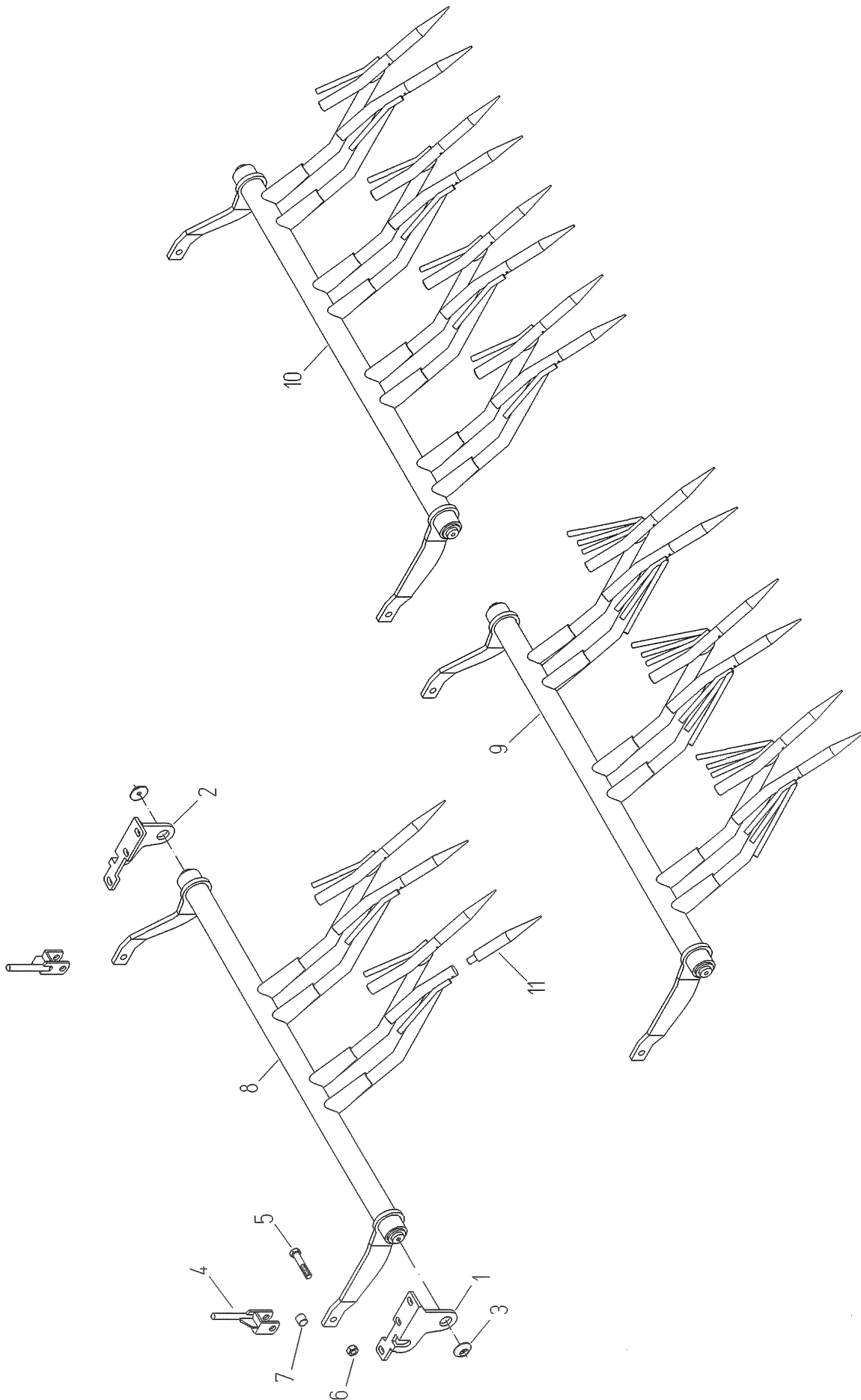

EDV-NR. E01416118	BEZEICHNUNG MÖHRENSCHAR 2-3-4REIHIG KB1500	BAUGRUPPE 060-35	BLATT 2	BAUJAHR 2001
POS.	ART-NR.	MENGE	BEZEICHNUNG	ABMESSUNG

1	015.23462	1,00	SCHARHALTER RECHTS	12X224X262
2	015.23463	1,00	SCHARHALTER LINKS	12X224X262
3	031.01743	2,00	ABDECKSCHEIBE	60X15
4	100.31275	2,00	STELLSTANGE	X
5	B99.01118	2,00	SKT-SCHR M20X100 931-8.8-VERZ	20X100
6	B99.01896	2,00	SKT-MUTTER DIN985-M20-8-VERZ	M20
7	060.00547	2,00	DISTANZRING	30X2X25
0	017.00357	4,00	VERSTÄRKUNG	4X40
8	100.33342	1,00	SCHARTRÄGER F MÖHRENSCHAR 2REI	X
9	100.33316	1,00	SCHARTRÄGER F MÖHRENSCHAR 3REI	X
10	100.33317	1,00	SCHARTRÄGER F MÖHRENSCHAR 4REI	X
11	037.00959	1,00	SCHARSPITZE	34,98X280
0	B99.02310	1,00	SPANNSTIFT DIN1481-5X36	5X36

EDV-NR. E01416120	BEZEICHNUNG MÖHRENSCHAR 3-4 REIHIG KB1700	BAUGRUPPE 060-36	BLATT 1	BAUJAHR 2001
----------------------	--	---------------------	------------	-----------------

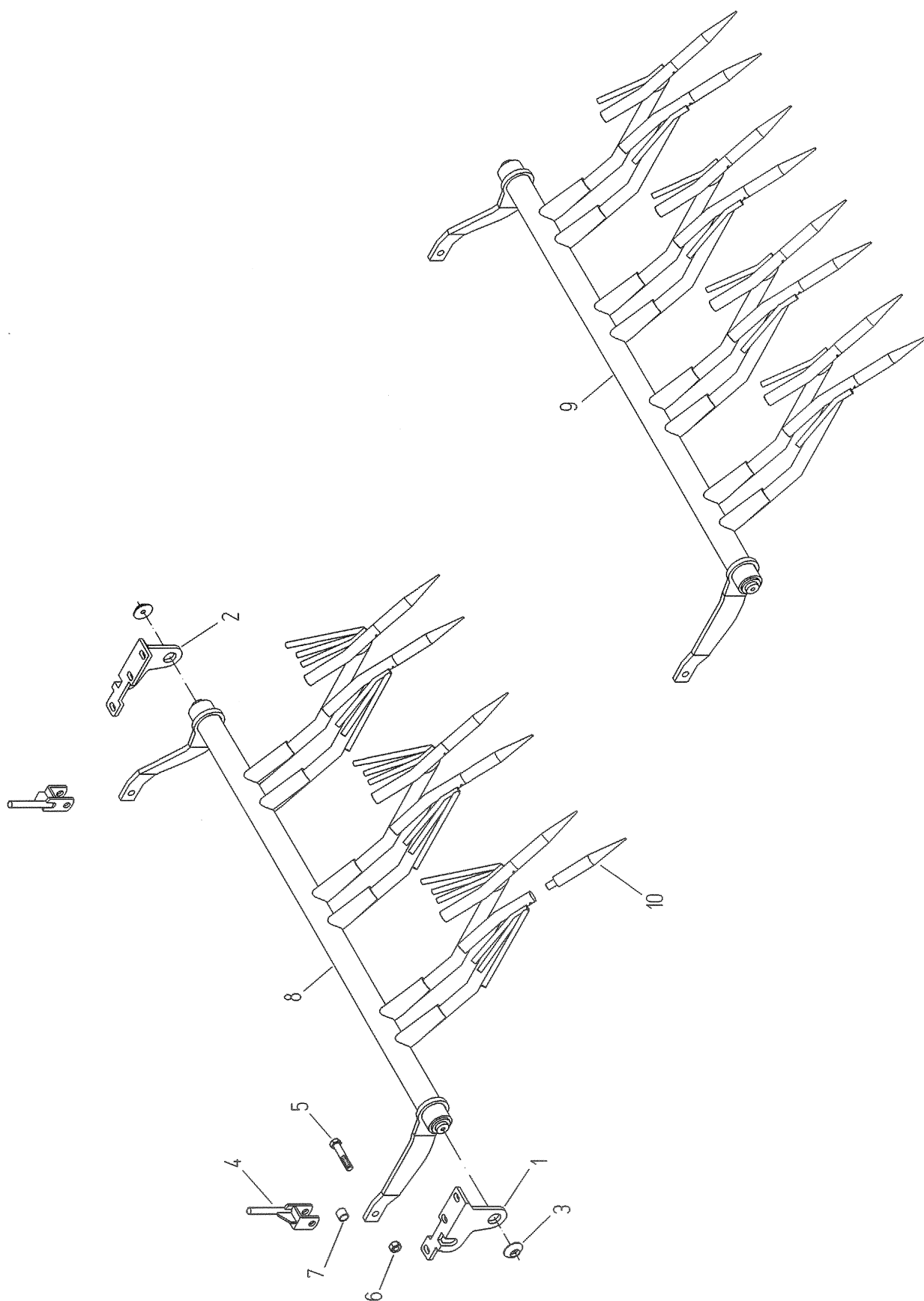

EDV-NR. E01416120	BEZEICHNUNG MÖHRENSCHAR 3-4 REIHIG KB1700	BAUGRUPPE 060-36	BLATT 2	BAUJAHR 2001
POS.	ART-NR.	MENGE	BEZEICHNUNG	ABMESSUNG

1	015.23462	1,00	SCHARHALTER RECHTS	12X224X262
2	015.23463	1,00	SCHARHALTER LINKS	12X224X262
3	031.01743	2,00	ABDECKSCHEIBE	60X15
4	100.31275	2,00	STELLSTANGE	X
5	B99.01118	2,00	SKT-SCHR M20X100 931-8.8-VERZ	20X100
6	B99.01896	2,00	SKT-MUTTER DIN985-M20-8-VERZ	M20
7	060.00547	2,00	DISTANZRING	30X2X25
0	017.00357	4,00	VERSTÄRKUNG	4X40
8	100.31730	1,00	MÖHRENSCHARTRÄGER 3REIHIG	X
9	100.31731	1,00	MÖHRENSCHARTRÄGER 4REIHIG	X
10	037.00959	1,00	SCHARSPITZE	34,98X280
0	B99.02310	1,00	SPANNSTIFT DIN1481-5X36	5X36

EDV-NR. E01416122	BEZEICHNUNG STÜTZRÄDER	BAUGRUPPE 060-37	BLATT 1	BAUJAHR 2001
----------------------	---------------------------	---------------------	------------	-----------------

E01416122

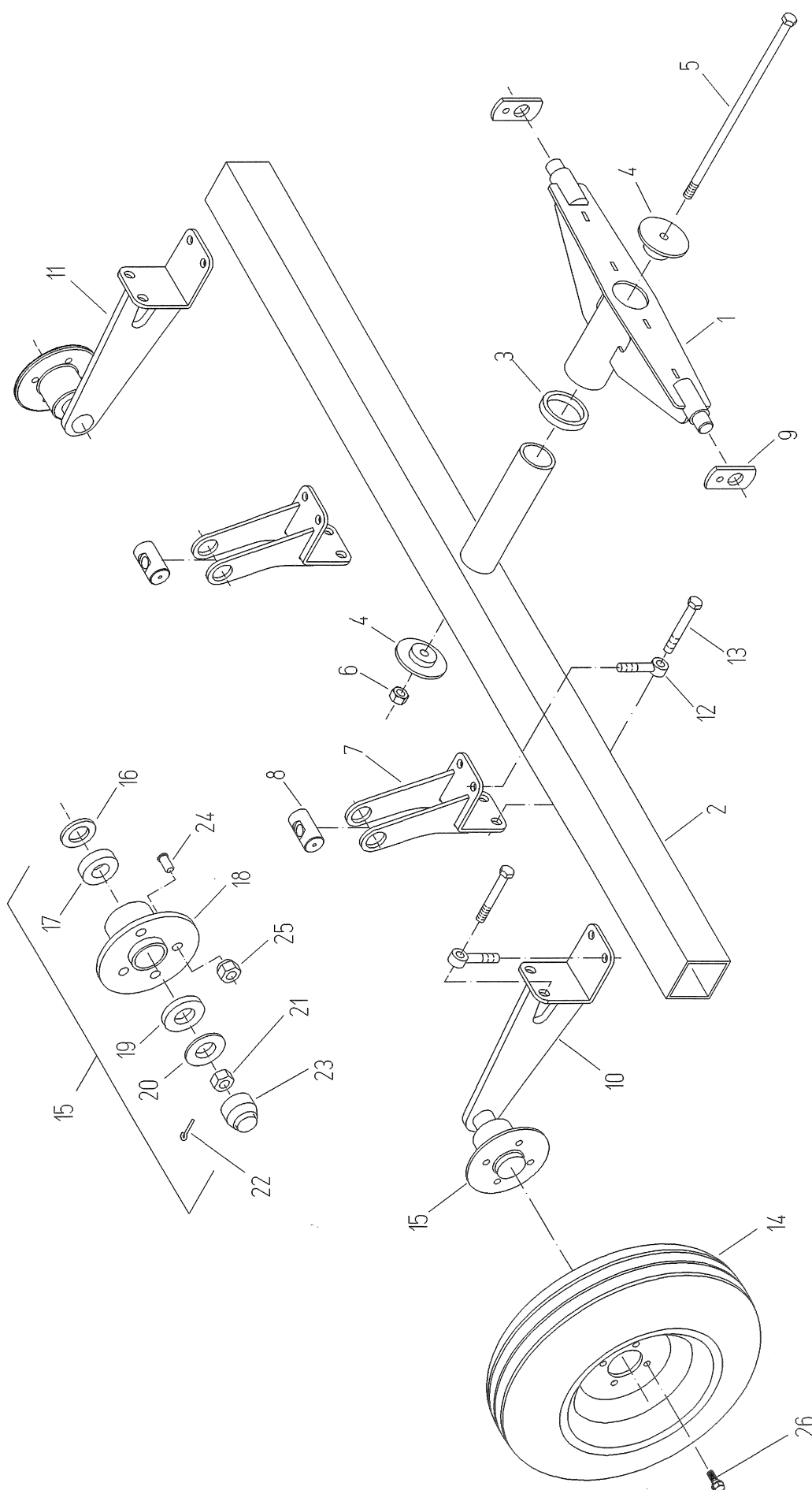

AUSFÜHRUNG/MODEL
GEWINDE IN NABE
THREAD AT HUB

EDV-NR. E01416122	BEZEICHNUNG STÜTZRÄDER	BAUGRUPPE 060-37	BLATT 2	BAUJAHR 2001
POS.	ART-NR.	MENGE	BEZEICHNUNG	ABMESSUNG
1	100.47027	1,00	SCHARNIERKONSOLE	X
2	100.47026	1,00	SCHARNIERKONSOLE	X
3	015.26035	1,00	ANLAUFSCHEIBE	12X90
4	015.26036	2,00	ENDSCHEIBE	15X100
5	B99.01462	1,00	SKT-SCHR M16X370 DIN931-8.8-VE	16X370
6	B99.01870	1,00	SKT-MUTTER DIN985-M16-8-VERZ	M16
7	100.47054	2,00	HALTER	X
8	031.00519	2,00	MUTTERSTÜCK	40X75
9	023.13006	2,00	LASCHE	50X8X100
10	100.47056	1,00	STÜTZRADHALTER RECHTS	X
11	100.47057	1,00	STÜTZRADHALTER LINKS	X
12	B99.01695	8,00	ASCHR B M16X120 DIN444-8.8-VER	16X120
13	B99.01096	8,00	SKT-SCHR M16X120 931-8.8-VERZ	16X120
14	B93.04000	2,00	STÜTZRAD 155-13 SR	X
15	089.00598	1,00	ACHSE KPL 40-67	X
16	B89.03260	1,00	DICHTSATZ	X
17	B96.00113	1,00	KEGELROLLENLAGER 30206	30-62-17,25
18	B89.03262	1,00	NABE 4/57/100	X
19	B96.00112	1,00	KEGELROLLENLAGER 30205	25-52-16,25
20	B99.03102	1,00	SCHEIBE B25 DIN125-VERZ	25
21	B99.04015	1,00	KRONENMUTTER DIN979-M24X1,5	M24X1,5
22	B99.02410	1,00	SPLINT 4X40 DIN94-VERZ	4X40
23	B89.03259	1,00	KAPPE 52 (ADR)	X
24	B89.03516	4,00	RADSCHRAUBE M12X1,5-8.8	X
25	B99.01873	4,00	KUGELBUNDMUTTER M12X1,5	M12X1,5
26	B89.03516	4,00	RADSCHRAUBE M12X1,5-8.8	X

EDV-NR. E01416124	BEZEICHNUNG SWAF M GUM-TROMMEL KB1500/1700	BAUGRUPPE 060-38	BLATT 1	BAUJAHR 2001
----------------------	---	---------------------	------------	-----------------

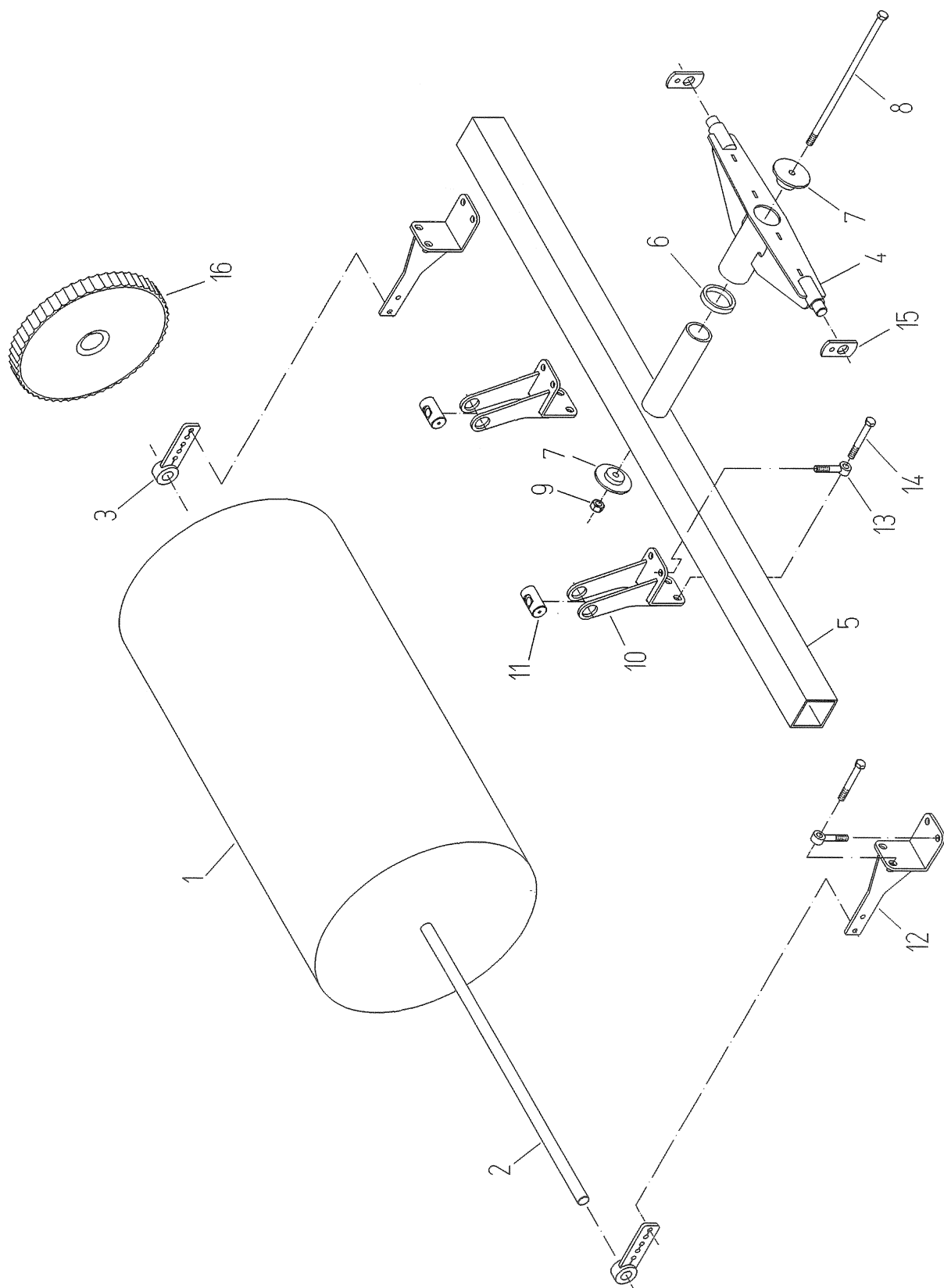

EDV-NR. E01416124	BEZEICHNUNG SWAF M GUM-TROMMEL KB1500/1700		BAUGRUPPE 060-38	BLATT 2	BAUJAHR 2001
POS. ART-NR.	MENGE	BEZEICHNUNG	ABMESSUNG		
1 B89.02111	1,00	DAMMTROMMEL GUM 1250/620	X		
2 037.03062	1,00	WELLE	29,98X1340		
3 100.47227	2,00	HALTER GUMMITROMMEL	X		
4 100.47027	1,00	SCHARNIERKONSOLE	X		
5 100.47026	1,00	SCHARNIERKONSOLE	X		
6 015.26035	1,00	ANLAUFSCHEIBE	12X90		
7 015.26036	2,00	ENDSCHEIBE	15X100		
8 B99.01462	1,00	SKT-SCHR M16X370 DIN931-8.8-VE	16X370		
9 B99.01870	1,00	SKT-MUTTER DIN985-M16-8-VERZ	M16		
10 100.47054	2,00	HALTER	X		
11 031.00519	2,00	MUTTERSTÜCK	40X75		
12 100.47055	2,00	HALTER GUMMITROMMEL	X		
13 B99.01695	8,00	ASCHR B M16X120 DIN444-8.8-VER	16X120		
14 B99.01096	8,00	SKT-SCHR M16X120 931-8.8-VERZ	16X120		
15 023.13006	2,00	LASCHE	50X8X100		
16 200.29539	2,00	KRAUTEINZUGSROLLE 35BREIT	X		

EDV-NR. E01416126	BEZEICHNUNG KRAUTEINZUGSROLLEN AUSSEN	BAUGRUPPE 070-1	BLATT 1	BAUJAHR 2001
----------------------	--	--------------------	------------	-----------------

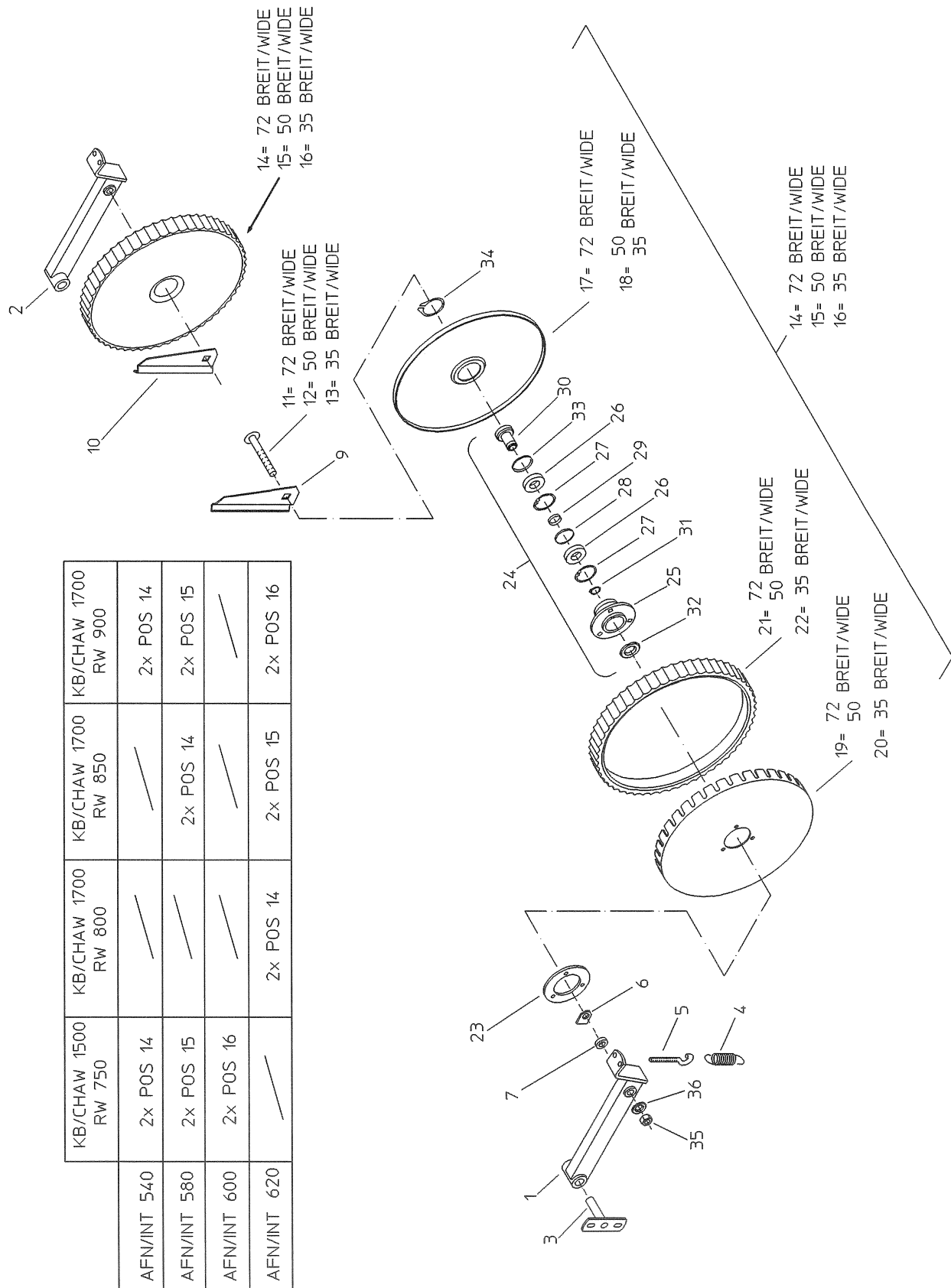

EDV-NR. E01416126	BEZEICHNUNG KRAUTEINZUGSROLLEN AUSSEN	BAUGRUPPE 070-1	BLATT 2	BAUJAHR 2001
POS. ART-NR.	MENGE	BEZEICHNUNG	ABMESSUNG	
1 300.29413	1,00	HALTEARM RECHTS	X	
0 100.29128	1,00	HALTEARM RECHTS	X	
2 300.29414	1,00	HALTEARM LINKS	X	
0 100.29129	1,00	HALTEARM LINKS	X	
0 B96.00207	4,00	GLEITLAGER-BUCHSE 202320	X	
3 100.39084	2,00	BOLZEN	X	
4 097.00021	2,00	ZUGFEDER	4,5-28-152	
5 031.00634	2,00	ÖSENSCHRAUBE	10X145	
6 099.00043	2,00	EINSTELLSCHEIBE	17-40/30-6	
7 089.00576	2,00	DISTANZSTÜCK	30X20	
9 015.11874	1,00	ABSTREIFER RECHTS	3X88X220	
10 015.11875	1,00	ABSTREIFER LINKS	3X88X220	
11 B99.01342	2,00	FRD-SCHR M16X160 603-8.8-VERZ	16X160	
12 B99.01334	2,00	FRD-SCHR M16X140 603-8.8-VERZ	16X140	
13 B99.01326	2,00	FRD-SCHR M16X120 603-8.8-VERZ	16X120	
14 200.30293	2,00	KRAUTEINZUGSROLLE 72BREIT	X	
15 200.29538	2,00	KRAUTEINZUGSROLLE 50BREIT	X	
16 200.29539	2,00	KRAUTEINZUGSROLLE 35BREIT	X	
17 015.12249	2,00	BLECHTROMMEL	2,5X400	
18 015.03277	2,00	BLECHTROMMEL	2,5X400	
19 015.22983	2,00	BLECHTROMMEL	3X454	
20 015.23025	2,00	BLECHTROMMEL	3X430	
21 088.00556	2,00	PU-RING 45BREIT	421-45	
22 088.00557	2,00	PU-RING 33BREIT	421-33	
23 015.10712	2,00	RONDE	6X120	
24 200.29419	2,00	LAGERGEHÄUSE	X	
25 001.00618	1,00	LAGERGEHÄUSE	X	
26 B96.00016	2,00	RILLENKUGELLAGER 6005-2RS	25-47-12	
27 B99.02642	2,00	SICHERUNGSRING J 47X1,75 472	47X1,75	
28 060.01777	1,00	DISTANZRING	46X2X2	
29 060.00548	1,00	DISTANZRING	30X2X6	
30 037.02099	1,00	BUCHSE	44X54	
31 B99.02605	1,00	SICHERUNGSRING A 25X1.2 DIN471	25X1,2	
32 088.00009	1,00	DICHTRING 50-24.5-3	50-24,5-3	
33 070.00092	1,00	DICHTRING 50-44-3	50-44-3	
34 B99.02623	2,00	SICHERUNGSRING A 60X2 DIN471	60X2	
35 B99.01838	2,00	SKT-MUTTER M16 DIN934-8-VERZ	M16	
36 B99.03114	2,00	CONTACT-SCHEIBE FORM M 16	16	

EDV-NR. E01416128	BEZEICHNUNG KRAUTEINZUGSROLLEN AUSSEN	BAUGRUPPE 070-2	BLATT 1	BAUJAHR 2001
----------------------	--	--------------------	------------	-----------------

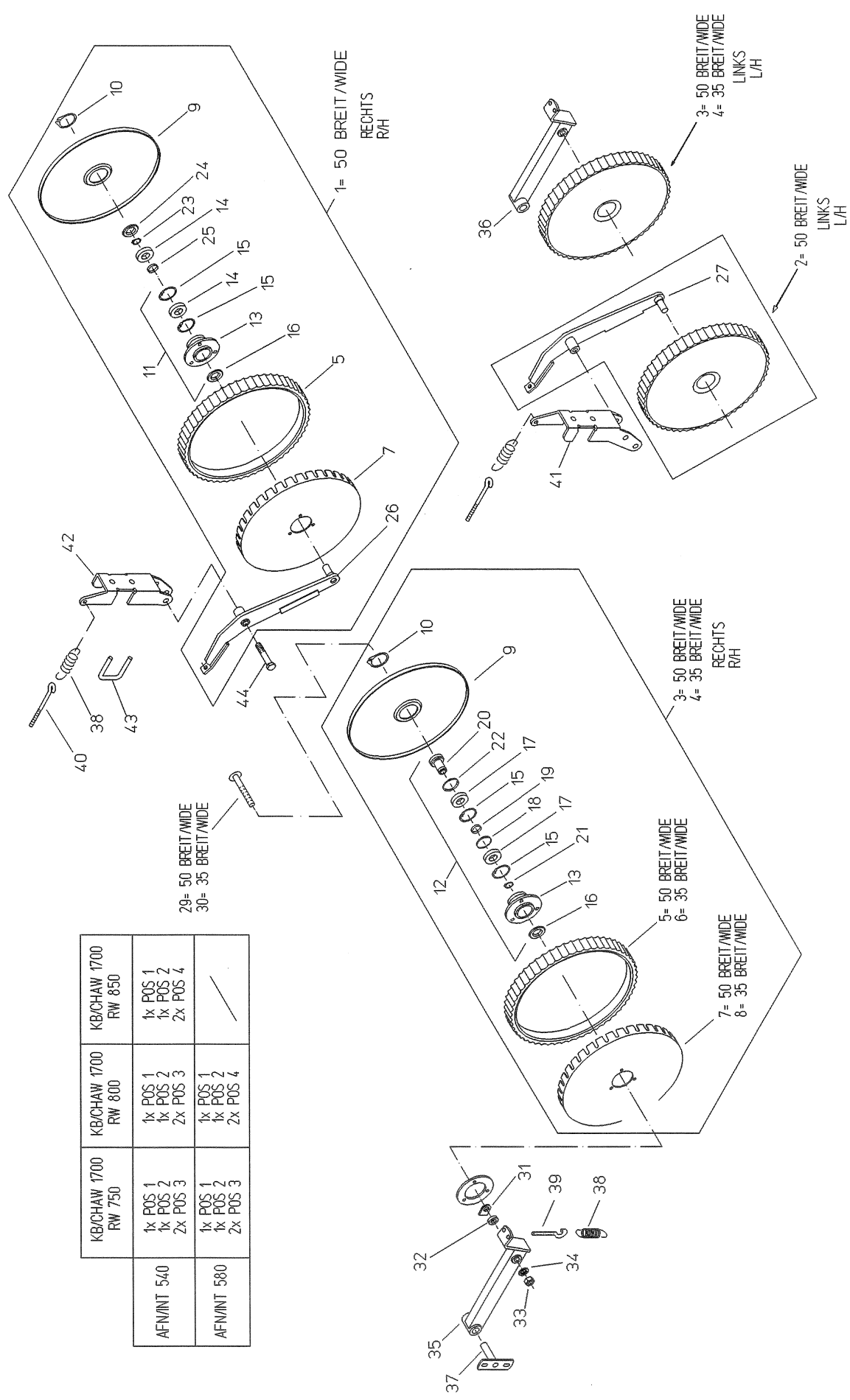

	KB/CHAW 1700 RW 750	KB/CHAW 1700 RW 800	KB/CHAW 1700 RW 850
AFN/INT 540	1x POS 1 1x POS 2 2x POS 3	1x POS 1 1x POS 2 2x POS 3	1x POS 1 1x POS 2 2x POS 4
AFN/INT 580	1x POS 1 1x POS 2 2x POS 3	1x POS 1 1x POS 2 2x POS 4	

EDV-NR. E01416128	BEZEICHNUNG KRAUTEINZUGSROLLEN AUSSEN	BAUGRUPPE 070-2	BLATT 2	BAUJAHR 2001
POS. ART-NR.	MENGE	BEZEICHNUNG	ABMESSUNG	
1 200.41503	1,00	KRAUTEINZUGSROLLE RE 47	X	
2 200.41504	1,00	KRAUTEINZUGSROLLE LI 47	X	
3 200.29538	1,00	KRAUTEINZUGSROLLE 50BREIT	X	
4 200.29539	1,00	KRAUTEINZUGSROLLE 35BREIT	X	
5 088.00556	1,00	PU-RING 45BREIT	421-45	
6 088.00557	1,00	PU-RING 33BREIT	421-33	
7 015.22983	1,00	BLECHTROMMEL	3X454	
8 015.23025	1,00	BLECHTROMMEL	3X430	
9 015.03277	1,00	BLECHTROMMEL	2,5X400	
10 B99.02623	1,00	SICHERUNGSRING A 60X2 DIN471	60X2	
11 200.15832	1,00	LAGERGEHÄUSE	X	
12 200.29419	1,00	LAGERGEHÄUSE	X	
13 001.00618	1,00	LAGERGEHÄUSE	X	
14 B96.00034	2,00	RILLENKUGELLAGER 6204-2RS	20-47-14	
15 B99.02642	2,00	SICHERUNGSRING J 47X1,75 472	47X1,75	
16 088.00009	1,00	DICHTRING 50-24.5-3	50-24,5-3	
17 B96.00016	2,00	RILLENKUGELLAGER 6005-2RS	25-47-12	
18 060.01777	1,00	DISTANZRING	46X2X2	
19 060.00548	1,00	DISTANZRING	30X2X6	
20 037.02099	1,00	BUCHSE	44X54	
21 B99.02605	1,00	SICHERUNGSRING A 25X1.2 DIN471	25X1,2	
22 070.00092	1,00	DICHTRING 50-44-3	50-44-3	
23 B99.02604	1,00	SICHERUNGSRING AS 20X1.75 471	20X1,75	
24 088.00004	1,00	DICHTKAPPE 50-3	50-3	
25 060.00830	1,00	DISTANZROHR	25X2X5	
26 100.41502	1,00	HALTEAM RECHTS	X	
27 100.41501	1,00	HALTEAM LINKS	X	
28 015.10712	1,00	RONDE	6X120	
29 099.00123	1,00	SCHRAUBE M16X140	16X140	
30 099.00122	1,00	SCHRAUBE M16X120	16X120	
31 099.00043	1,00	EINSTELLSCHEIBE	17-40/30-6	
32 089.00576	1,00	DISTANZSTÜCK	30X20	
33 B99.01838	1,00	SKT-MUTTER M16 DIN934-8-VERZ	M16	
34 B99.03114	1,00	CONTACT-SCHEIBE FORM M 16	16	
35 300.29413	1,00	HALTEAM RECHTS	X	
0 100.29128	1,00	HALTEAM RECHTS	X	
36 300.29414	1,00	HALTEAM LINKS	X	
0 100.29129	1,00	HALTEAM LINKS	X	
0 B96.00207	4,00	GLEITLAGER-BUCHSE 202320	X	
37 100.39084	2,00	BOLZEN	X	
38 097.00021	4,00	ZUGFEDER	4,5-28-152	
39 031.00634	2,00	ÖSENSCHRAUBE	10X145	
40 031.00635	2,00	ÖSENSCHRAUBE	10X175	
41 021.03044	1,00	HALTER	8X208X385	
42 021.03045	1,00	HALTER	8X208X385	
43 037.02523	2,00	BÜGELSCHRAUBE	12X243	
44 B99.01427	2,00	SKT-SCHR M16X90 DIN931-8.8-VER	16X90	

EDV-NR. E01416130	BEZEICHNUNG KRAUTEINZUGSROLLEN MITTE	BAUGRUPPE 070-3	BLATT 1	BAUJAHR 2001
----------------------	---	--------------------	------------	-----------------

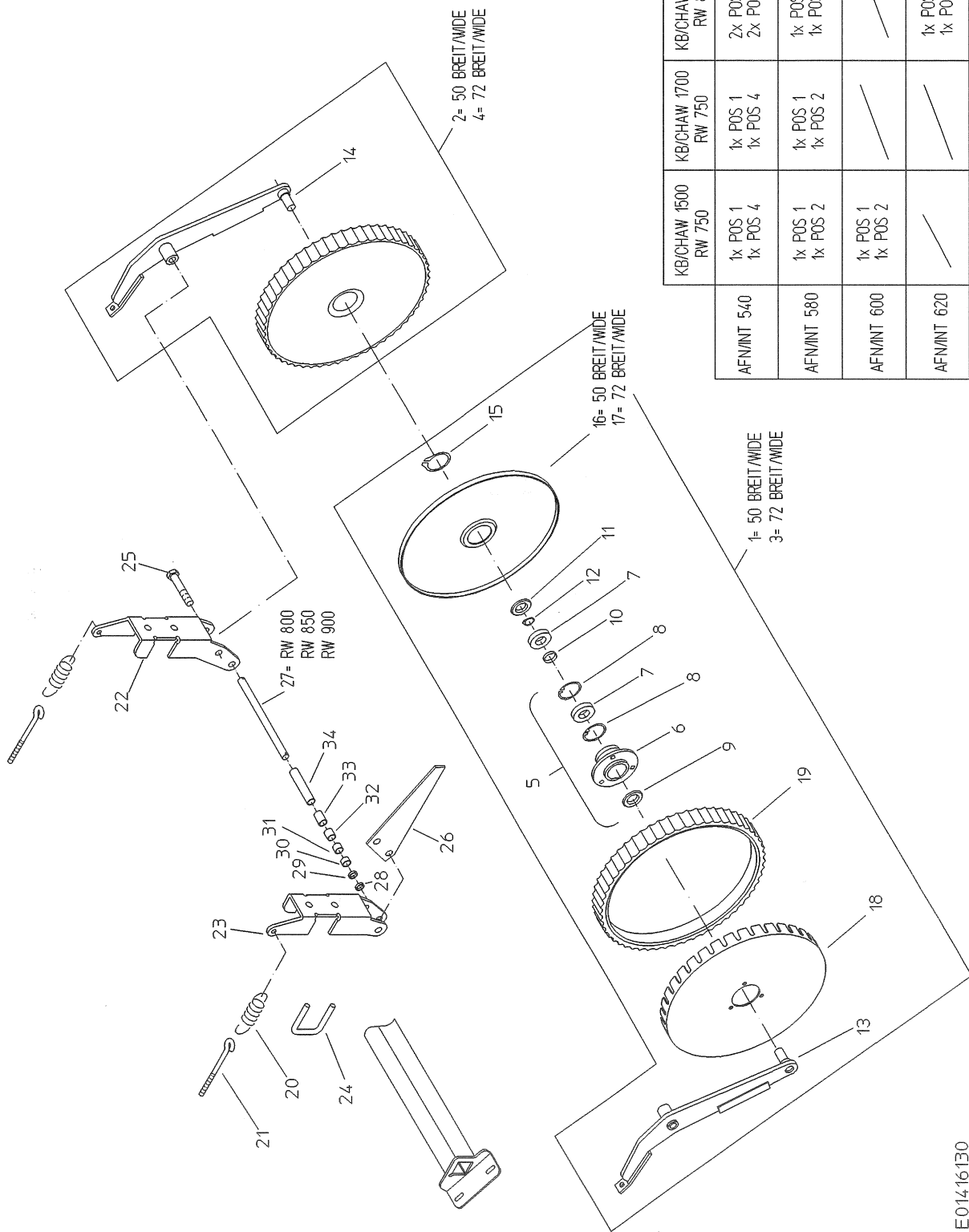

E01416130

EDV-NR. E01416130	BEZEICHNUNG KRAUTEINZUGSROLLEN MITTE	BAUGRUPPE 070-3	BLATT 2	BAUJAHR 2001
POS. ART-NR.	MENGE	BEZEICHNUNG	ABMESSUNG	
1 200.41503	1,00	KRAUTEINZUGSROLLE RE 47	X	
2 200.41504	1,00	KRAUTEINZUGSROLLE LI 47	X	
3 200.41505	1,00	KRAUTEINZUGSROLLE RE 72	X	
4 200.41506	1,00	KRAUTEINZUGSROLLE LI 72	X	
5 200.15832	1,00	LAGERGEHÄUSE	X	
6 001.00618	1,00	LAGERGEHÄUSE	X	
7 B96.00034	2,00	RILLENKUGELLAGER 6204-2RS	20-47-14	
8 B99.02642	2,00	SICHERUNGSRING J 47X1,75 472	47X1,75	
9 088.00009	1,00	DICHTRING 50-24.5-3	50-24,5-3	
10 060.00830	1,00	DISTANZROHR	25X2X5	
11 088.00004	1,00	DICHTKAPPE 50-3	50-3	
12 B99.02604	1,00	SICHERUNGSRING AS 20X1.75 471	20X1,75	
13 100.41502	1,00	HALTEAM RECHTS	X	
14 100.41501	1,00	HALTEAM LINKS	X	
15 B99.02623	1,00	SICHERUNGSRING A 60X2 DIN471	60X2	
16 015.03277	1,00	BLECHTROMMEL	2,5X400	
17 015.12249	1,00	BLECHTROMMEL	2,5X400	
18 015.22983	1,00	BLECHTROMMEL	3X454	
19 088.00556	1,00	PU-RING 45BREIT	421-45	
20 097.00021	2,00	ZUGFEDER	4,5-28-152	
21 031.00635	2,00	ÖSENSCHRAUBE	10X175	
22 021.03044	1,00	HALTER	8X208X385	
23 021.03045	1,00	HALTER	8X208X385	
24 037.02523	2,00	BÜGELSCHRAUBE	12X243	
25 B99.01427	2,00	SKT-SCHR M16X90 DIN931-8.8-VER	16X90	
26 015.16676	1,00	ABSTREIFER	5X99X300	
27 037.02527	1,00	WELLE	16X254	
28 060.00690	1,00	DISTANZRING	20X1,5X5	
29 060.00564	1,00	DISTANZRING	20X1,5X8	
30 060.00525	1,00	ANSCHLAGROHR	20X1,5X12	
31 060.01635	1,00	DISTANZROHR	20X1,5X15	
32 060.02265	1,00	DISTANZROHR	20X1,5X20	
33 060.02102	1,00	DISTANZROHR	20X1,5X30	
34 060.02430	1,00	DISTANZROHR	20X1,5X100	

EDV-NR. E01416132	BEZEICHNUNG RÜCKHALTEGUMMI MITTE KB 1500	BAUGRUPPE 070-4	BLATT 1	BAUJAHR 2001
----------------------	---	--------------------	------------	-----------------

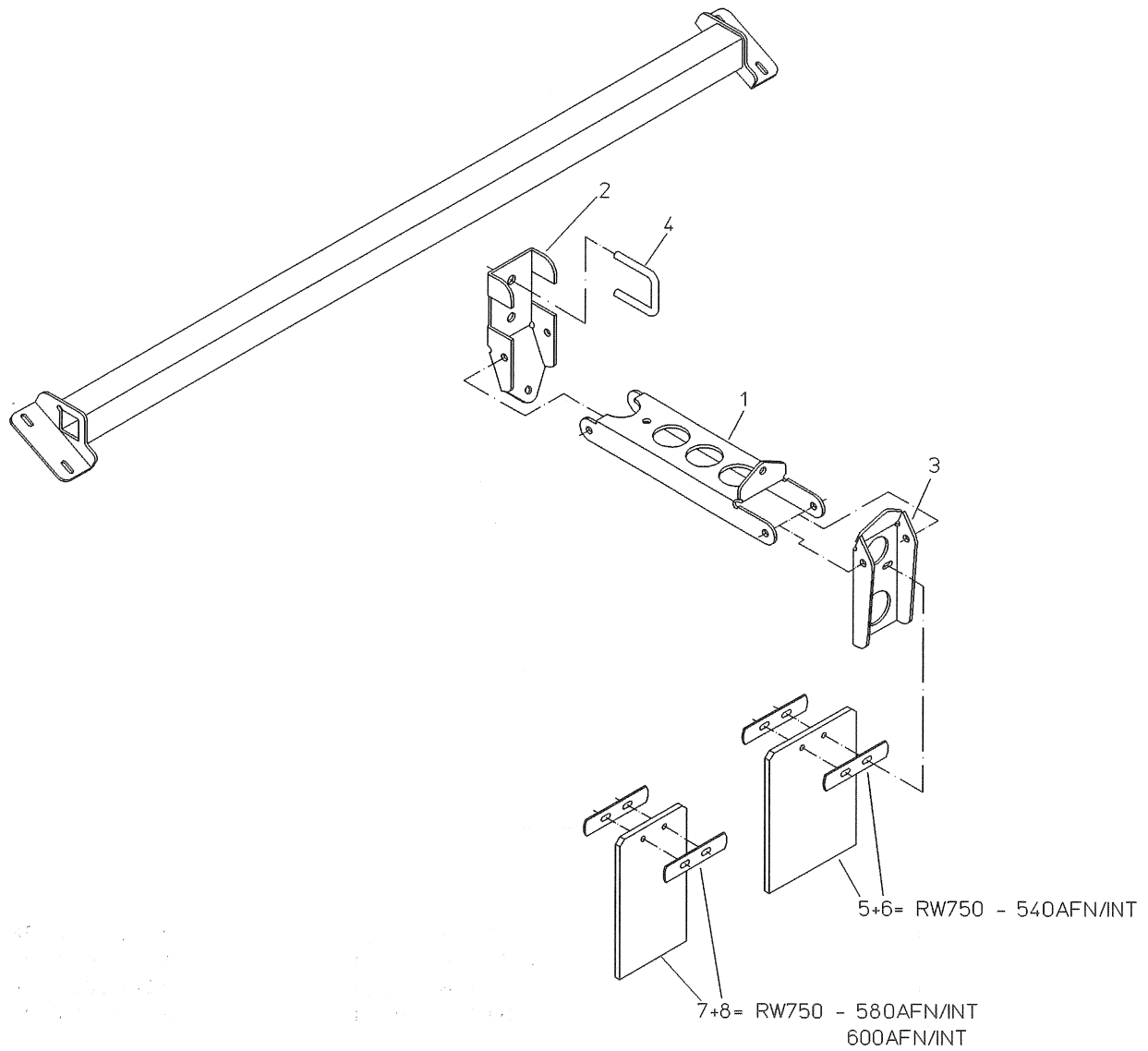

EDV-NR. E01416132	BEZEICHNUNG RÜCKHALTEGUMMI MITTE KB 1500		BAUGRUPPE 070-4	BLATT 2	BAUJAHR 2001
POS. ART-NR.	MENGE	BEZEICHNUNG	ABMESSUNG		
1 015.24586	1,00	SCHARNIERARM	4X183X434		
2 015.24587	1,00	SCHARNIER	4X193X263		
3 015.24588	1,00	SCHARNIER	4X176X246		
4 037.02523	1,00	BÜGELSCHRAUBE	12X243		
5 076.02225	1,00	GUMMIPLATTE	10X180X266		
6 019.00786	2,00	KLEMMLEISTE	30X3X140		
7 076.02226	1,00	GUMMIPLATTE	10X140X266		
8 019.00786	2,00	KLEMMLEISTE	30X3X140		

EDV-NR. E01416134	BEZEICHNUNG RÜCKHALTEGUMMI MITTE KB 1700	BAUGRUPPE 070-5	BLATT 1	BAUJAHR 2001
----------------------	---	--------------------	------------	-----------------

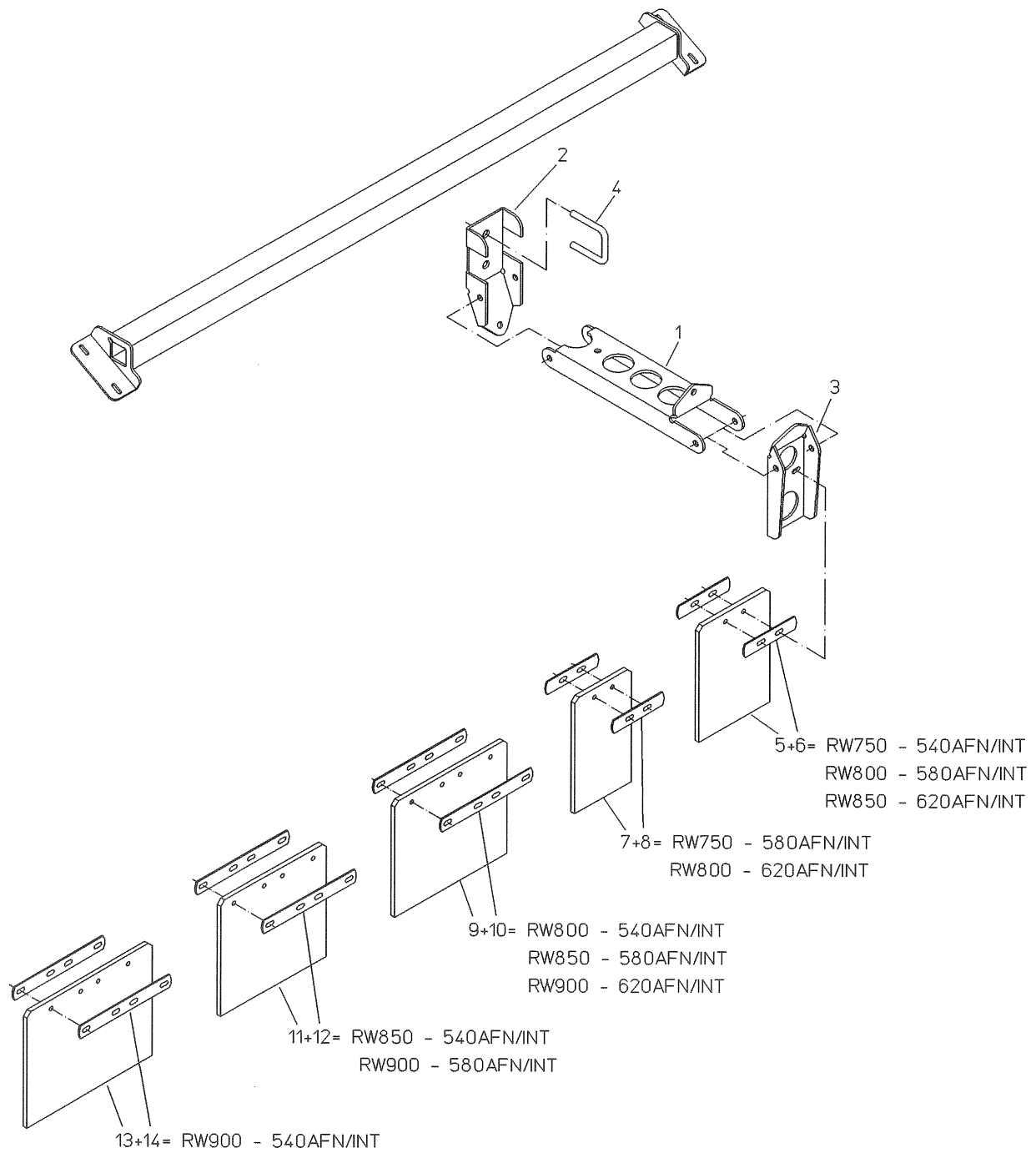

EDV-NR. E01416134	BEZEICHNUNG RÜCKHALTEGUMMI MITTE KB 1700		BAUGRUPPE 070-5	BLATT 2	BAUJAHR 2001
POS.	ART-NR.	MENGE	BEZEICHNUNG	ABMESSUNG	
1	015.24586	1,00	SCHARNIERARM	4X183X434	
2	015.24587	1,00	SCHARNIER	4X193X263	
3	015.24588	1,00	SCHARNIER	4X176X246	
4	037.02523	1,00	BÜGELSCHRAUBE	12X243	
5	076.02225	1,00	GUMMIPLATTE	10X180X266	
6	019.00786	2,00	KLEMMLEISTE	30X3X140	
7	076.02226	1,00	GUMMIPLATTE	10X140X266	
8	019.00786	2,00	KLEMMLEISTE	30X3X140	
9	076.02223	1,00	GUMMIPLATTE	10X230X266	
10	019.00786	2,00	KLEMMLEISTE	30X3X140	
11	076.02224	1,00	GUMMIPLATTE	10X266X280	
12	019.00785	2,00	KLEMMLEISTE	30X3X248	
13	076.02222	1,00	GUMMIPLATTE	10X266X320	
14	019.00785	2,00	KLEMMLEISTE	30X3X248	

EDV-NR. E01416140	BEZEICHNUNG AUSHEBUNG SCHWINGGRAHMEN	BAUGRUPPE 090-1	BLATT 1	BAUJAHR 2001
----------------------	---	--------------------	------------	-----------------

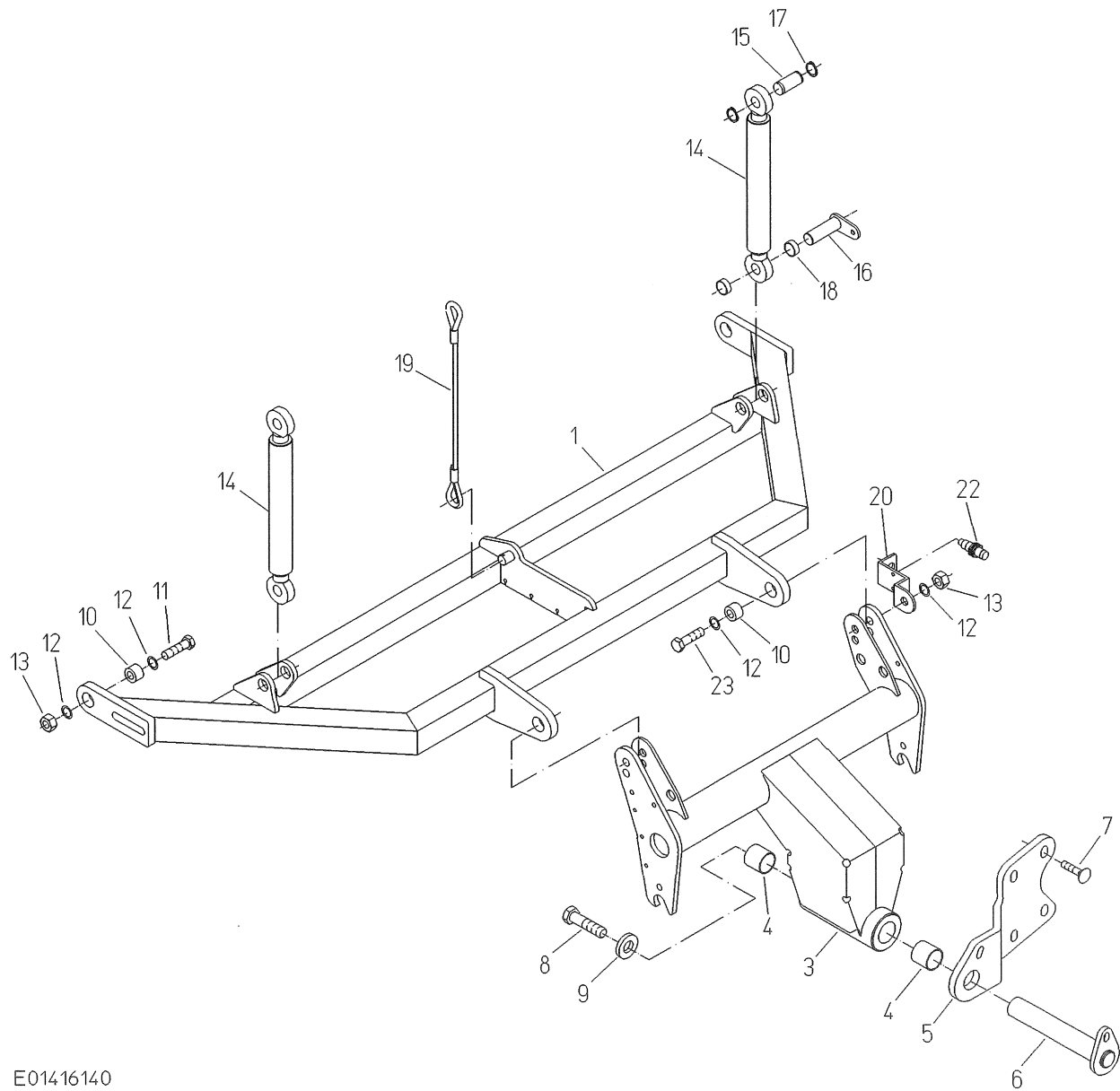

E01416140

EDV-NR. E01416140	BEZEICHNUNG AUSHEBUNG SCHWINGRAHMEN	BAUGRUPPE 090-1	BLATT 2	BAUJAHR 2001
POS. ART-NR.	MENGE	BEZEICHNUNG	ABMESSUNG	

1	100.45310	1,00	ZUGRAHMEN	X
3	100.42539	1,00	SCHARNIERKONSOLE	X
4	B96.00196	2,00	GLEITLAGER-BUCHSE 404440	X
5	021.03233	1,00	FLANSCH	15X223X337
6	100.42542	1,00	BOLZEN	X
7	B99.01325	4,00	FRD-SCHR M16X40 603-8.8-VERZ	16X40
8	B99.01687	1,00	SKT-SCHR M24X50 DIN933-8.8-VER	24X50
9	023.05423	1,00	U-SCHEIBE 25X50X8	8X50
10	089.00576	4,00	DISTANZSTÜCK	30X20
11	B99.01091	2,00	SKT-SCHR M16X60	16X60
12	B99.03047	8,00	U-SCHEIBE 17X44X3 VERZ	17
13	B99.01870	4,00	SKT-MUTTER DIN985-M16-8-VERZ	M16
14	092.00641	2,00	ZUGZYLINDER	20-350-550
15	037.02826	2,00	BOLZEN	24,98X57
16	100.48502	2,00	BOLZEN	X
17	B99.02606	4,00	SICHERUNGSRING A 25X2 DIN471	25X2
18	060.00302	4,00	DISTANZROHR	30X2X15
19	087.00270	1,00	STAHLSEIL 375LANG	8X375
20	015.29229	1,00	WINKELLASCHE	5X50X183
22	B94.01675	1,00	SENSOR, IND, NAMUR, M18X1, Sn8	X
23	B99.01092	2,00	SKT-SCHR M16X70 931-8.8-VERZ	16X70

EDV-NR. E01416142	BEZEICHNUNG SCHWINGRAHMEN KANALBREITE 1500	BAUGRUPPE 090-2	BLATT 1	BAUJAHR 2001
----------------------	---	--------------------	------------	-----------------

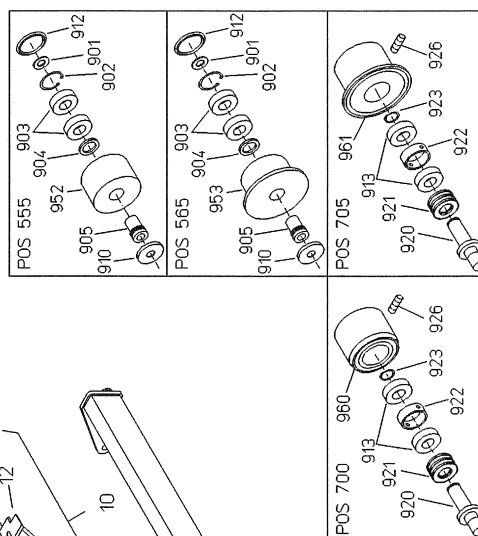
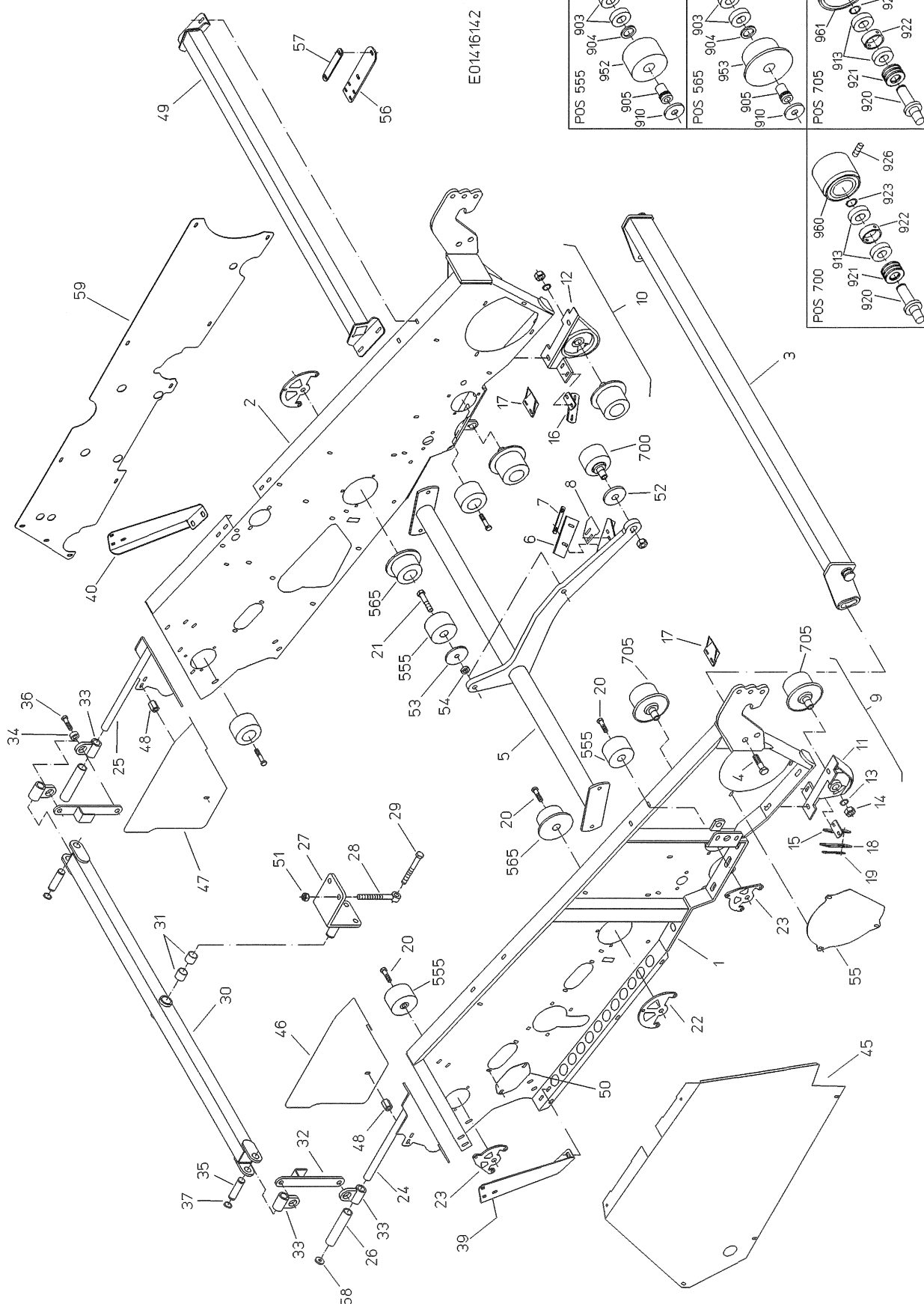

EDV-NR.	BEZEICHNUNG	BAUGRUPPE	BLATT	BAUJAHR
E01416142	SCHWINGRAHMEN KANALBREITE 1500	090-2	2	2001
POS.	ART-NR.	MENGE	BEZEICHNUNG	ABMESSUNG
1	100.48598	1,00	SCHWR-SEITENTEIL RECHTS	X
2	100.48599	1,00	SCHWR-SEITENTEIL LINKS	X
3	100.42544	1,00	QUERHOLM	X
4	B99.01430	2,00	SKT-SCHR M20X65 DIN931-8.8-VER	20X65
0	015.03843	4,00	SCHEIBE 21X45X5	5X45
0	B99.01896	2,00	SKT-MUTTER DIN985-M20-8-VERZ	M20
5	100.32916	1,00	UMLENKROLLENHALTER	X
6	076.01237	1,00	ABSTREIFER	5X70X140
7	019.00345	1,00	KLEMMLEISTE	18X3X100
8	018.00223	1,00	ABSTREIFER	2,5X70X75
9	200.46199	1,00	UMLENKROLLE RECHTS	X
10	200.46198	1,00	UMLENKROLLE LINKS	X
11	006.00492	1,00	UMLENKROLLENHALTER RECHTS	X
12	006.00493	1,00	UMLENKROLLENHALTER LINKS	X
13	B99.02714	2,00	FEDERRING DIN128 A24-FSt	24
14	B99.01845	2,00	SKT-MUTTER M24 DIN936-17H-VERZ	M24
15	100.27010	1,00	HALTER RECHTS	X
16	100.27011	1,00	HALTER LINKS	X
17	004.00008	2,00	ABSTREIFER	X
18	076.01249	2,00	ABSTREIFER	5X50X115
19	019.00345	2,00	KLEMMLEISTE	18X3X100
20	B99.01092	6,00	SKT-SCHR M16X70 931-8.8-VERZ	16X70
21	B99.01428	2,00	SKT-SCHR M16X100 DIN931-8.8-VE	16X100
22	015.20962	2,00	FLANSCH	6X117X174
23	015.20961	4,00	FLANSCH	6X120X145
24	100.48562	1,00	KONSOLE RECHTS	X
25	100.48563	1,00	KONSOLE LINKS	X
26	057.03471	2,00	DISTANZROHR	32X3,3X170
27	100.42649	1,00	SCHARNIER	X
28	B99.01666	2,00	ASCHR B M16X140 DIN444-8.8-VER	16X140
29	B99.01534	2,00	SKT-SCHR M16X140 DIN933-8.8-VE	16X140
30	100.42648	1,00	AUSGLEICHHOLM RW 750	X
31	B96.00174	2,00	GLEITLAGER-BUCHSE 303430	X
32	100.42647	2,00	HALTER	X
33	100.42668	4,00	GELENKSTÜCK	X
34	037.03075	4,00	SCHEIBE	30X13
35	037.02959	2,00	BOLZEN	24,98X89
36	B99.01529	4,00	SKT-SCHR M16X40 DIN933-8.8-VER	16X40
37	B99.02606	4,00	SICHERUNGSRING A 25X2 DIN471	25X2
39	015.21042	1,00	LAGERBLECH RECHTS	3X129X389
40	015.21043	1,00	LAGERBLECH LINKS	3X129X389
45	015.28882	1,00	SCHUTZ RECHTS	1X762X1138
46	015.21015	1,00	ZWISCHENBLECH RECHTS	2X343X567
47	015.21016	1,00	ZWISCHENBLECH LINKS	2X343X567
48	B99.04044	2,00	VERLÄNGERUNGS-MU M8 6334-VERZ	M8
49	100.42550	1,00	QUERVERBINDUNG	X
50	015.24594	2,00	DECKEL	1X90X180
51	B99.01838	17,00	SKT-MUTTER M16 DIN934-8-VERZ	M16
52	019.00475	1,00	WICKELSCHUTZ	1,25X98
53	019.00532	2,00	WICKELSCHUTZ	1,5X80X91
54	031.00135	2,00	SCHEIBE 16,5X30X8	30X8
0	B99.03042	2,00	U-SCHEIBE 17X30X4 VERZ	17
55	015.18892	2,00	ABDECKBLECH	3X272X337
56	015.25882	1,00	KAMERAHALTER	5X65X235
57	015.25290	1,00	LASCHE	5X30X150
58	015.35537	2,00	ENDSCHEIBE 10,5X32X5	5X32
59	018.00692	2,00	KANALBLECH	2X395X1696
555	200.39136	6,00	ROLLE 95	X

EDV-NR. E01416142	BEZEICHNUNG SCHWINGRAHMEN KANALBREITE 1500	BAUGRUPPE 090-2	BLATT 3	BAUJAHR 2001
POS. ART-NR.	MENGE	BEZEICHNUNG	ABMESSUNG	
565 200.38132	2,00	ROLLE 95	X	
700 200.46387	1,00	UMLENKROLLE	100-17-66,5-M24	
705 200.46340	4,00	UMLENKROLLE	100-17-66,5-M24	
901 B99.03117	1,00	U-SCHEIBE 16X32X2 VERZ (ART 1)	16	
902 B99.02643	1,00	SICHERUNGSRING J 52X2 DIN472	52X2	
903 B96.00035	2,00	RILLENKUGELLAGER 6205	25-52-15	
904 070.00446	1,00	DICHTRING 40-28-4	40-28-4	
905 089.00460	1,00	BUCHSE	30X45	
910 089.00565	1,00	WICKELSCHUTZ	52	
912 B89.04026	1,00	VERSCHLUSSDECKEL 62-49-6	X	
913 B96.00037	2,00	RILLENKUGELLAGER 6205-2RS	25-52-15	
920 037.03334	1,00	BOLZEN	45X127	
921 B98.01301	3,00	DICHTUNGSLAMELLE Z 205	25	
922 060.00019	1,00	DISTANZROHR	51X3,6X18,5	
923 B99.02606	1,00	SICHERUNGSRING A 25X2 DIN471	25X2	
926 099.00036	1,00	GEWINDESTIFT M8X16 DIN915-SA	M8X16	
952 088.00464	1,00	ROLLE 95	95-62,5-52	
953 088.00463	1,00	STÜTZROLLE 95 M KRAGEN	95-62-52	
960 076.00771	1,00	UMLENKROLLE -VULK-	100-82,5-52	
961 076.00759	1,00	UMLENKROLLE -VULK-	100-82,5-52	

EDV-NR. E01416144	BEZEICHNUNG SCHWINGRAHMEN KANALBREITE 1700	BAUGRUPPE 090-3	BLATT 1	BAUJAHR 2001
----------------------	---	--------------------	------------	-----------------

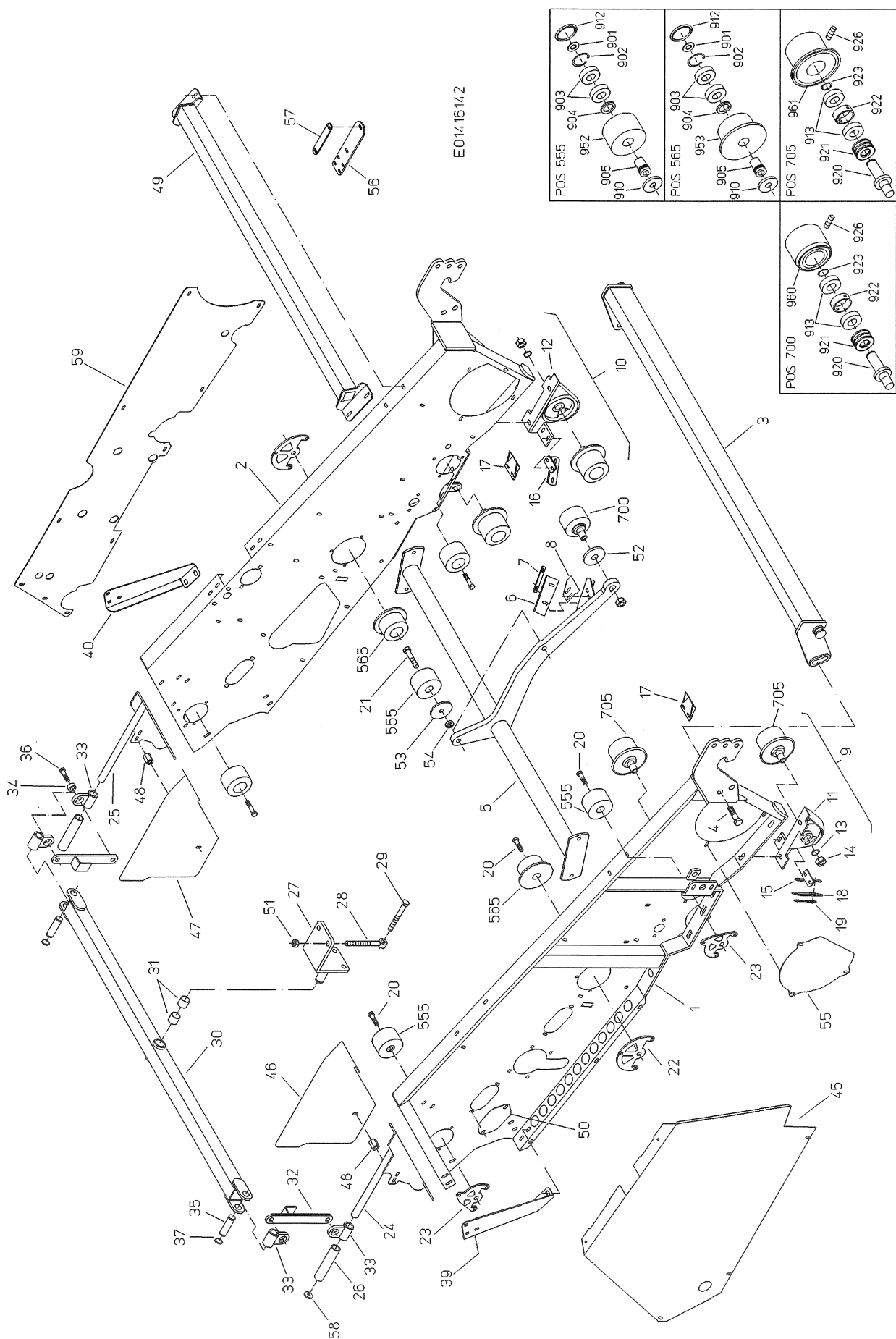

EDV-NR. E01416144		BEZEICHNUNG SCHWINGRAHMEN KANALBREITE 1700		BAUGRUPPE 090-3	BLATT 2	BAUJAHR 2001
POS.	ART-NR.	MENGE	BEZEICHNUNG	ABMESSUNG		
1	100.48600	1,00	SCHWR-SEITENTEIL RECHTS	X		
2	100.48601	1,00	SCHWR-SEITENTEIL LINKS	X		
3	100.42544	1,00	QUERHOLM	X		
4	B99.01430	2,00	SKT-SCHR M20X65 DIN931-8.8-VER	20X65		
0	015.03843	4,00	SCHEIBE 21X45X5	5X45		
0	B99.01896	2,00	SKT-MUTTER DIN985-M20-8-VERZ	M20		
5	100.28864	1,00	UMLENKROLLENHALTER	X		
6	076.01237	1,00	ABSTREIFER	5X70X140		
7	019.00345	1,00	KLEMMLEISTE	18X3X100		
8	018.00223	1,00	ABSTREIFER	2,5X70X75		
9	200.46199	1,00	UMLENKROLLE RECHTS	X		
10	200.46198	1,00	UMLENKROLLE LINKS	X		
11	006.00492	1,00	UMLENKROLLENHALTER RECHTS	X		
12	006.00493	1,00	UMLENKROLLENHALTER LINKS	X		
13	B99.02714	2,00	FEDERRING DIN128 A24-FSt	24		
14	B99.01845	2,00	SKT-MUTTER M24 DIN936-17H-VERZ	M24		
15	100.27010	1,00	HALTER RECHTS	X		
16	100.27011	1,00	HALTER LINKS	X		
17	004.00008	2,00	ABSTREIFER	X		
18	076.01249	2,00	ABSTREIFER	5X50X115		
19	019.00345	2,00	KLEMMLEISTE	18X3X100		
20	B99.01092	6,00	SKT-SCHR M16X70 931-8.8-VERZ	16X70		
21	B99.01428	2,00	SKT-SCHR M16X100 DIN931-8.8-VE	16X100		
22	015.20962	2,00	FLANSCH	6X117X174		
23	015.20961	4,00	FLANSCH	6X120X145		
24	100.48562	1,00	KONSOLE RECHTS	X		
25	100.48563	1,00	KONSOLE LINKS	X		
26	057.03471	2,00	DISTANZROHR	32X3,3X170		
27	100.42649	1,00	SCHARNIER	X		
28	B99.01666	2,00	ASCHR B M16X140 DIN444-8.8-VER	16X140		
29	B99.01534	2,00	SKT-SCHR M16X140 DIN933-8.8-VE	16X140		
30	100.42675	1,00	AUSGLEICHHOLM RW 900	X		
31	B96.00174	2,00	GLEITLAGER-BUCHSE 303430	X		
32	100.42647	2,00	HALTER	X		
33	100.42668	4,00	GELENKSTÜCK	X		
34	037.03075	4,00	SCHEIBE	30X13		
35	037.02959	2,00	BOLZEN	24,98X89		
36	B99.01529	4,00	SKT-SCHR M16X40 DIN933-8.8-VER	16X40		
37	B99.02606	4,00	SICHERUNGSRING A 25X2 DIN471	25X2		
39	015.21042	1,00	LAGERBLECH RECHTS	3X129X389		
40	015.21043	1,00	LAGERBLECH LINKS	3X129X389		
45	015.28882	1,00	SCHUTZ RECHTS	1X762X1138		
46	015.21015	1,00	ZWISCHENBLECH RECHTS	2X343X567		
47	015.21016	1,00	ZWISCHENBLECH LINKS	2X343X567		
48	B99.04044	2,00	VERLÄNGERUNGS-MU M8 6334-VERZ	M8		
49	100.41321	1,00	QUERVERBINDUNG	X		
50	015.24594	2,00	DECKEL	1X90X180		
51	B99.01838	17,00	SKT-MUTTER M16 DIN934-8-VERZ	M16		
52	019.00475	1,00	WICKELSCHUTZ	1,25X98		
53	019.00532	2,00	WICKELSCHUTZ	1,5X80X91		
54	031.00135	2,00	SCHEIBE 16,5X30X8	30X8		
0	B99.03042	2,00	U-SCHEIBE 17X30X4 VERZ	17		
55	015.18892	2,00	ABDECKBLECH	3X272X337		
56	015.25882	1,00	KAMERAHALTER	5X65X235		
57	015.25290	1,00	LASCHE	5X30X150		
58	015.35537	2,00	ENDSCHEIBE 10,5X32X5	5X32		
59	018.00692	2,00	KANALBLECH	2X395X1696		
555	200.39136	6,00	ROLLE 95	X		

EDV-NR. E01416144	BEZEICHNUNG SCHWINGRAHMEN KANALBREITE 1700		BAUGRUPPE 090-3	BLATT 3	BAUJAHR 2001
POS.	ART-NR.	MENGE	BEZEICHNUNG	ABMESSUNG	
565	200.38132	2,00	ROLLE 95	X	
700	200.46387	1,00	UMLENKROLLE	100-17-66,5-M24	
705	200.46340	4,00	UMLENKROLLE	100-17-66,5-M24	
901	B99.03117	1,00	U-SCHEIBE 16X32X2 VERZ (ART 1)	16	
902	B99.02643	1,00	SICHERUNGSRING J 52X2 DIN472	52X2	
903	B96.00035	2,00	RILLENKUGELLAGER 6205	25-52-15	
904	070.00446	1,00	DICHTRING 40-28-4	40-28-4	
905	089.00460	1,00	BUCHSE	30X45	
910	089.00565	1,00	WICKELSCHUTZ	52	
912	B89.04026	1,00	VERSCHLUSSDECKEL 62-49-6	X	
913	B96.00037	2,00	RILLENKUGELLAGER 6205-2RS	25-52-15	
920	037.03334	1,00	BOLZEN	45X127	
921	B98.01301	3,00	DICHTUNGSLAMELLE Z 205	25	
922	060.00019	1,00	DISTANZROHR	51X3,6X18,5	
923	B99.02606	1,00	SICHERUNGSRING A 25X2 DIN471	25X2	
926	099.00036	1,00	GEWINDESTIFT M8X16 DIN915-SA	M8X16	
952	088.00464	1,00	ROLLE 95	95-62,5-52	
953	088.00463	1,00	STÜTZROLLE 95 M KRAGEN	95-62-52	
960	076.00771	1,00	UMLENKROLLE -VULK-	100-82,5-52	
961	076.00759	1,00	UMLENKROLLE -VULK-	100-82,5-52	

EDV-NR. E01416146	BEZEICHNUNG KRAUTABWEISKUFEN	BAUGRUPPE 090-4	BLATT 1	BAUJAHR 2001
----------------------	---------------------------------	--------------------	------------	-----------------

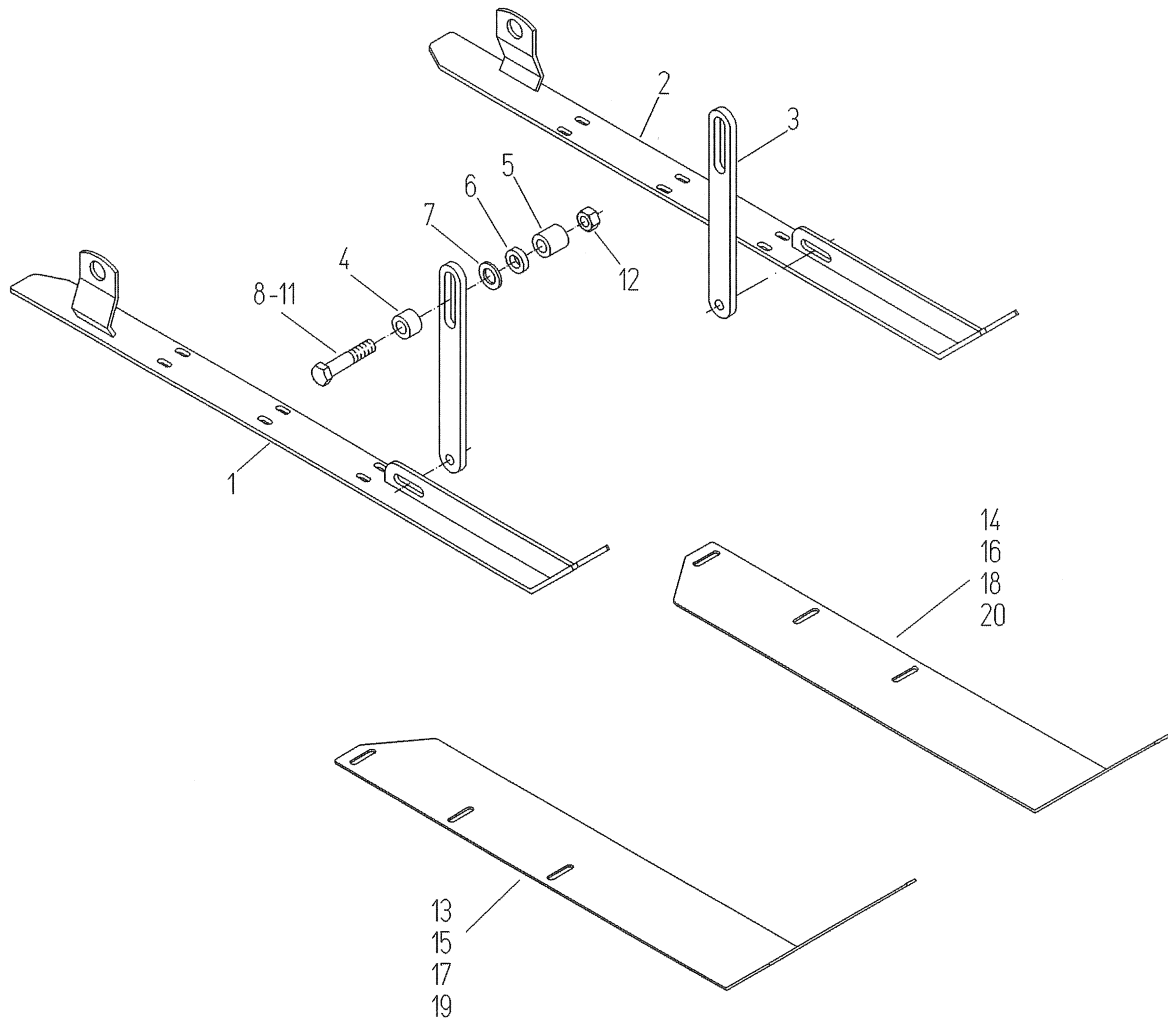

POS 13+14 KB/CHAW 1500 RW 750
1700 RW 900

POS 15+16 KB/CHAW 1700 RW 750

POS 17+18 KB/CHAW 1700 RW 800

POS 19+20 KB/CHAW 1700 RW 850

EDV-NR. E01416146	BEZEICHNUNG KRAUTABWEISKUFEN	BAUGRUPPE 090-4	BLATT 2	BAUJAHR 2001
POS.	ART-NR.	MENGE	BEZEICHNUNG	ABMESSUNG

1	100.49709	1,00	KRAUKUFE RECHTS	X
2	100.49710	1,00	KRAUKUFE LINKS	X
3	015.24596	2,00	LASCHE	10X35X265
4	089.00576	2,00	DISTANZSTÜCK	30X20
5	089.00578	2,00	DISTANZSTÜCK	30X30
6	031.00135	2,00	SCHEIBE 16,5X30X8	30X8
7	B99.03042	2,00	U-SCHEIBE 17X30X4 VERZ	17
8	B99.01427	2,00	SKT-SCHR M16X90 DIN931-8.8-VER	16X90
9	B99.01096	2,00	SKT-SCHR M16X120 931-8.8-VERZ	16X120
10	B99.01459	2,00	SKT-SCHR M16X140 DIN931-8.8-VE	16X140
11	B99.01475	2,00	SKT-SCHR M16X170 931-8.8-VERZ	16X170
12	B99.01870	2,00	SKT-MUTTER DIN985-M16-8-VERZ	M16
13	015.29313	1,00	ABWEISBLECH RECHTS	3X120X970
14	015.29314	1,00	ABWEISBLECH LINKS	3X120X970
15	015.29319	1,00	ABWEISBLECH RECHTS	3X210X970
16	015.29320	1,00	ABWEISBLECH LINKS	3X210X970
17	015.29317	1,00	ABWEISBLECH RECHTS	3X180X970
18	015.29318	1,00	ABWEISBLECH LINKS	3X180X970
19	015.29315	1,00	ABWEISBLECH RECHTS	3X150X970
20	015.29316	1,00	ABWEISBLECH LINKS	3X150X970

EDV-NR. E01416148	BEZEICHNUNG KLOPFER MECH KB 1500/1700	BAUGRUPPE 090-5	BLATT 1	BAUJAHR 2001
----------------------	--	--------------------	------------	-----------------

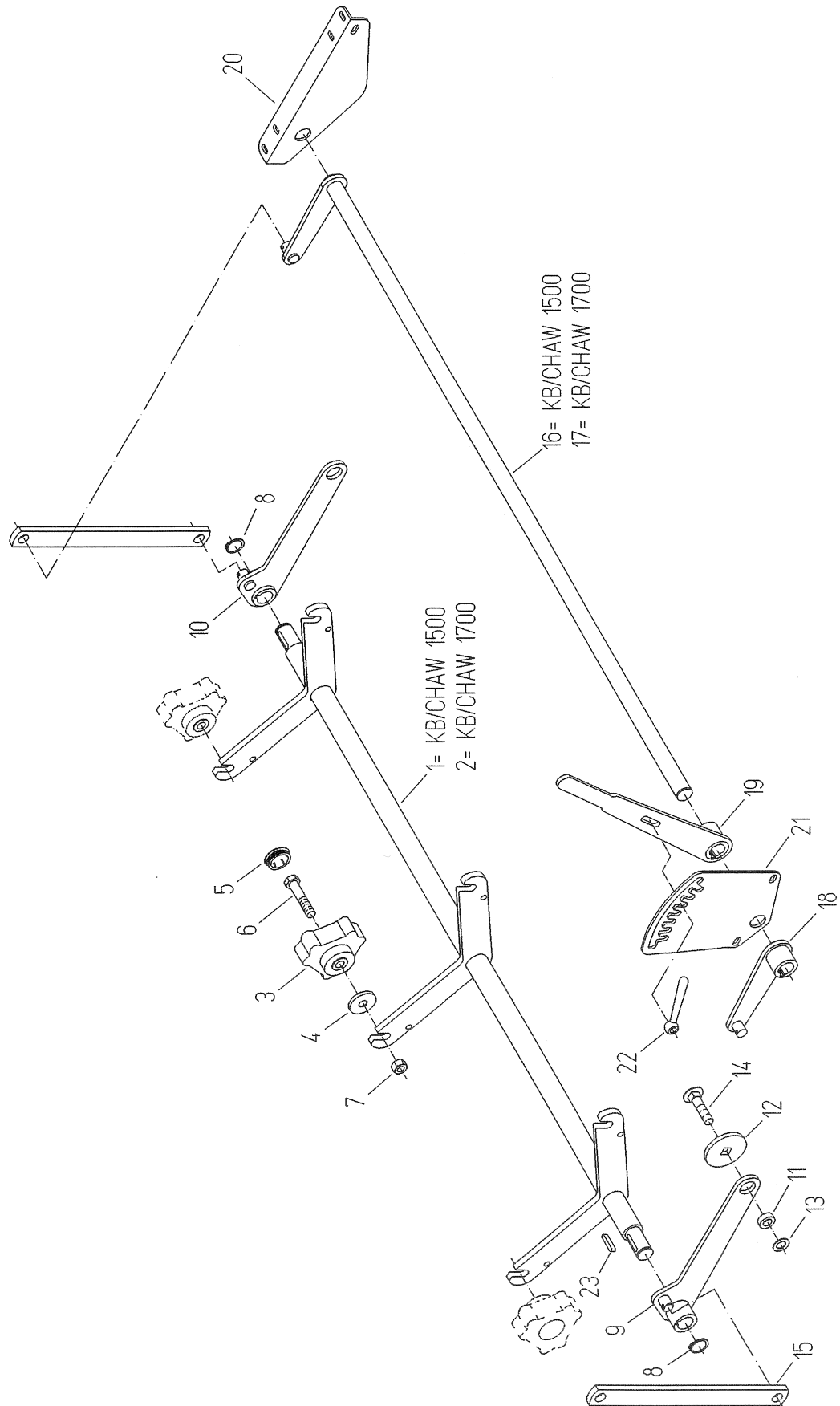

EDV-NR. E01416148	BEZEICHNUNG KLOPFER MECH KB 1500/1700	BAUGRUPPE 090-5	BLATT 2	BAUJAHR 2001
POS.	ART-NR.	MENGE	BEZEICHNUNG	ABMESSUNG
1	100.45428	1,00	KLOPFERWELLE KB 1500	X
2	100.45429	1,00	KLOPFERWELLE KB 1700	X
3	200.34296	6,00	3-KANT KLOPFROLLE	X
4	089.00565	6,00	WICKELSCHUTZ	52
5	B89.04014	6,00	VERSCHLUSSSCHEIBE	X
6	B99.01466	6,00	SKT-SCHR M16X75 DIN931-8.8-VER	16X75
7	B99.01838	6,00	SKT-MUTTER M16 DIN934-8-VERZ	M16
8	B99.02608	3,00	SICHERUNGSRING AS 30X2 DIN471	30X2
9	100.45304	1,00	HEBEL RECHTS	X
10	100.45305	1,00	HEBEL LINKS	X
11	089.00577	2,00	DISTANZSTÜCK	30X10
12	015.20965	2,00	SCHEIBE	8X80
13	B99.03047	2,00	U-SCHEIBE 17X44X3 VERZ	17
14	B99.01295	2,00	FRD-SCHR MKVKT M16X50 603-8.8	16X50
15	023.13005	2,00	HEBELASCHE	40X12X430
16	100.42642	1,00	ABHEBEWELLE KB 1500	X
17	100.42643	1,00	ABHEBEWELLE KB 1700	X
18	100.42667	1,00	HEBEL	X
19	100.42641	1,00	VERSTELLHEBEL	X
20	015.24575	1,00	FLANSCH LINKS	5X167X370
21	015.24574	1,00	EINSTELLPLATTE	5X208X255
22	B99.03538	1,00	KEGELGRIFF N100 DIN99	X
23	B99.02110	2,00	PASSFEDER A 8X8X40 DIN6885	8X8X40

EDV-NR. E01416150	BEZEICHNUNG KLOPFER HYDR KB 1500/1700	BAUGRUPPE 090-6	BLATT 1	BAUJAHR 2001
----------------------	--	--------------------	------------	-----------------

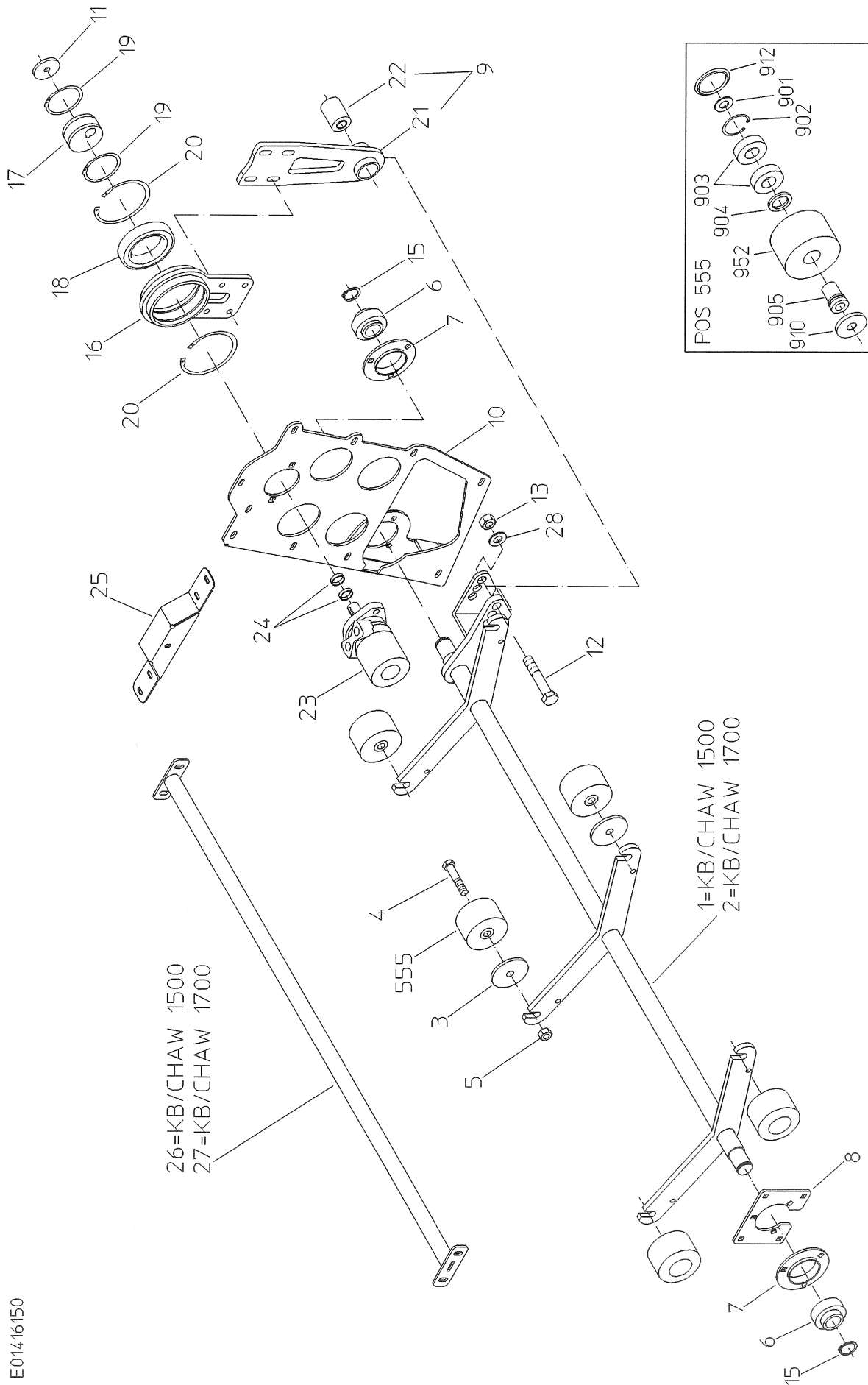

EDV-NR.	BEZEICHNUNG	BAUGRUPPE	BLATT	BAUJAHR
E01416150	KLOPFER HYDR KB 1500/1700	090-6	2	2001
POS.	ART-NR.	MENGE	BEZEICHNUNG	ABMESSUNG
1	100.45100	1,00	KLOPFERWELLE	X
2	100.45116	1,00	KLOPFERWELLE	X
3	019.00532	6,00	WICKELSCHUTZ	1,5X80X91
4	B99.01426	6,00	SKT-SCHR M16X85 DIN931-8.8-VER	16X85
5	B99.01838	6,00	SKT-MUTTER M16 DIN934-8-VERZ	M16
6	B96.00071	2,00	KUGELLAGER YAR 207-2RF	35-72-42,9
7	B96.00134	2,00	STAHLBLECHGEHÄUSE PF 207	35
8	015.27404	1,00	FLANSCH	6X130X160
9	300.46179	1,00	SCHARNIERARM	X
10	100.44889	1,00	LAGERPLATTE LINKS	X
11	031.01625	1,00	ENDSCHEIBE 9X30X4	4X30
12	B99.04219	1,00	SKT-SCHR M20X1,5X100 960-10.9	20X1,5X100
13	B99.01842	1,00	SKT-MUTTER M20X1,5 DIN934-8-VE	M20X1,5
15	B99.02612	2,00	SICHERUNGSRING AS 35X2.5 471	35X2,5
16	100.44903	1,00	HALTER	X
17	031.02741	1,00	EXZENTER	80X40
18	B96.00218	1,00	RILLENKUGELLAGER 6016-2RS	80-125-22
19	B99.02629	2,00	SICHERUNGSRING A 80X2.5 DIN471	80X2,5
20	B99.02655	2,00	SICHERUNGSRING J 125X4 DIN472	125X4
21	100.44901	1,00	HALTER	X
22	B95.05001	1,00	MEGI-BUCHSE 45X20X62,5	X
23	B92.03769	1,00	HYDRAULIKMOTOR MF50 ZYL-W	X
24	060.00473	2,00	DISTANZROHR	30X2X7
25	015.24577	1,00	HAUBE	3X104X406
26	100.45430	1,00	QUERROHR KB 1500	1483
27	100.45431	1,00	QUERROHR KB 1700	1651
28	B99.03128	1,00	CONTACT-SCHEIBE FORM M 20	20
555	200.39136	6,00	ROLLE 95	X
901	B99.03117	1,00	U-SCHEIBE 16X32X2 VERZ (ART 1)	16
902	B99.02643	1,00	SICHERUNGSRING J 52X2 DIN472	52X2
903	B96.00035	2,00	RILLENKUGELLAGER 6205	25-52-15
904	070.00446	1,00	DICHTRING 40-28-4	40-28-4
905	089.00460	1,00	BUCHSE	30X45
910	089.00565	1,00	WICKELSCHUTZ	52
912	B89.04026	1,00	VERSCHLUSSDECKEL 62-49-6	X
952	088.00464	1,00	ROLLE 95	95-62,5-52

EDV-NR.	BEZEICHNUNG	BAUGRUPPE	BLATT	BAUJAHR
E01416152	1.SIEBKANAL KB 1500/1700	090-7	2	2001
POS.	ART-NR.	MENGE	BEZEICHNUNG	ABMESSUNG
1	100.52615	1,00	1.SB-RAHMENTEIL	X
2	057.01656	1,00	DISTANZRING	51X2,3X9
4	014.00537	1,00	KETTENRAD 3/4X1/2-Z26	26-45-35
6	015.32003	1,00	SCHEIBE 17X49X6	6X49
7	014.00700	1,00	KETTENRAD 3/4"X1/2"-Z29	29-35-35
8	200.49118	1,00	SPANNKETTENRAD	X
9	200.53477	1,00	KETTENSPANNER	X
10	100.53278	1,00	SPANNHEBEL	X
11	014.00037	2,00	KETTENRAD 3/4X1/2-Z15	15-52-28
12	B96.00037	2,00	RILLENKUGELLAGER 6205-2RS	25-52-15
13	B99.02605	2,00	SICHERUNGSRING A 25X1.2 DIN471	25X1,2
14	B99.02643	2,00	SICHERUNGSRING J 52X2 DIN472	52X2
15	031.02967	1,00	BOLZEN	50X31
16	B99.01300	1,00	FRD-SCHR MGBVKT M16X60 603-8.8	16X60
17	015.33570	1,00	ABDECKBLECH	1X231X805
18	023.12378	1,00	ANSCHLAG	40X5X147
19	097.00106	1,00	ZUGFEDER	5,5-35,5-171
20	031.00635	1,00	ÖSENSCHRAUBE	10X175
21	B95.03546	1,00	ROLLENK-E-ASA60-H-3/4"-124-1	124
22	100.42885	10,00	DISTANZSTÜCK	X
23	089.00576	6,00	DISTANZSTÜCK	30X20
24	B99.01295	3,00	FRD-SCHR MKVKT M16X50 603-8.8	16X50
25	B99.01466	2,00	SKT-SCHR M16X75 DIN931-8.8-VER	16X75
26	B99.01125	4,00	SKT-SCHR M16X160 931-8.8-VERZ	16X160
27	B99.01428	6,00	SKT-SCHR M16X100 DIN931-8.8-VE	16X100
28	100.33827	1,00	ABSTREIFER	X
29	200.43274	1,00	UMLENKROLLENHALTER RECHTS	X
30	200.43275	1,00	UMLENKROLLENHALTER LINKS	X
31	100.42712	1,00	UMLENKROLLENHALTER RECHTS	X
32	100.42713	1,00	UMLENKROLLENHALTER LINKS	X
33	076.00759	2,00	UMLENKROLLE -VULK-	100-82,5-52
34	B98.01301	6,00	DICHTUNGSLAMELLE Z 205	25
35	060.00019	2,00	DISTANZROHR	51X3,6X18,5
36	B96.00037	4,00	RILLENKUGELLAGER 6205-2RS	25-52-15
37	B99.02606	2,00	SICHERUNGSRING A 25X2 DIN471	25X2
38	004.00008	2,00	ABSTREIFER	X
39	B99.01846	2,00	SKT-MUTTER M24 DIN934-8-VERZ	M24
40	B99.01838	17,00	SKT-MUTTER M16 DIN934-8-VERZ	M16
41	100.43277	1,00	SCHUTZ RECHTS	X
42	019.00487	3,00	SCHARNIERLASCHE	30LANG
43	019.00300	3,00	SCHARNIERLASCHE	30LANG
44	019.00790	3,00	DISTANZ	3X18X48
45	B89.02149	2,00	KLAPPENVERSCHLUSS	X
47	B89.02133	1,00	GASFEDER 350-600N-512538	X
48	015.21442	1,00	WINKEL	3X92X145
50	015.24937	1,00	LASCHE	10X50X190
51	B99.01530	2,00	SKT-SCHR M16X50 933-8.8-VERZ	16X50
52	B99.01092	2,00	SKT-SCHR M16X70 931-8.8-VERZ	16X70
53	076.02658	1,00	ABDECKGUMMI	3X785X1421
54	019.00455	10,00	WICKELSCHUTZ	1,5X105X119
55	019.00532	2,00	WICKELSCHUTZ	1,5X80X91
57	019.00886	6,00	WICKELSCHUTZ	1,5X99X119
58	015.23500	2,00	PLATTE	8X120X207
59	B99.01482	8,00	SKT-SCHR M16X210 931-10.9-VERZ	16X210
60	088.00053	4,00	ABSTREIFER	78BREIT
61	B99.02671	5,00	PASSSCHEIBE PS 25X36X1 DIN988	25X36X1
62	019.00341	4,00	SCHEIBE	1,5X52
63	015.28810	1,00	ABSTREIFER RECHTS	4X79X115

EDV-NR. E01416152	BEZEICHNUNG 1.SIEBKANAL KB 1500/1700	BAUGRUPPE 090-7	BLATT 3	BAUJAHR 2001
POS.	ART-NR.	MENGE	BEZEICHNUNG	ABMESSUNG
64	015.28811	1,00	ABSTREIFER LINKS	4X79X115
0	019.00790	2,00	DISTANZ	3X18X48
65	015.27794	2,00	ABSTREIFPLATTE	6X53X57
66	076.02734	2,00	PLATTE	5X45X60
67	B99.01662	3,00	ZYL-SCHR 912 M6X110-8.8-VERZ	6X110
0	B99.01806	3,00	SKT-MUTTER DIN985-M6-8-VERZ	M6
68	015.24025	2,00	SCHEIBE 25X70X8	8X70
520	200.41630	2,00	STÜTZROLLE 75	X
530	602.00077	2,00	STÜTZROLLE D75 M KRAGEN 105	X
535	200.41100	4,00	STÜTZROLLE 75	X
540	200.50894	8,00	FLANSCHROLLE 75	X
545	200.53662	2,00	FLANSCHROLLE 75	X
555	200.39136	2,00	ROLLE 95	X
650	200.42986	1,00	UMLENKROLLE	X
655	200.42985	2,00	UMLENKROLLE	X
901	B99.03117	1,00	U-SCHEIBE 16X32X2 VERZ (ART 1)	16
902	B99.02643	1,00	SICHERUNGSRING J 52X2 DIN472	52X2
903	B96.00035	2,00	RILLENKUGELLAGER 6205	25-52-15
904	070.00446	1,00	DICHTRING 40-28-4	40-28-4
905	089.00460	1,00	BUCHSE	30X45
907	089.01053	1,00	BUCHSE	30X25
908	089.01365	1,00	BUCHSE	X
910	089.00565	1,00	WICKELSCHUTZ	52
912	B89.04026	1,00	VERSCHLUSSDECKEL 62-49-6	X
914	613.00016	1,00	VERSCHLUSSDECKEL	X
925	060.03538	1,00	DISTANZROHR	30X2X43,5
950	089.01052	1,00	STÜTZROLLEN 75	75-41-52
951	089.01008	1,00	STÜTZROLLE 75	75-59-52
952	088.00464	1,00	ROLLE 95	95-62,5-52
958	100.42984	1,00	FLANSCHROLLE	X
959	100.42983	1,00	UMLENKROLLE	X
962	088.00717	1,00	FLANSCHROLLE D=75	X
965	088.00781	1,00	FLANSCHROLLE 75	X

EDV-NR. E01416154	BEZEICHNUNG 1.SB-ANTRIEBSWELLE KB 1500	BAUGRUPPE 090-8	BLATT 1	BAUJAHR 2001
----------------------	---	--------------------	------------	-----------------

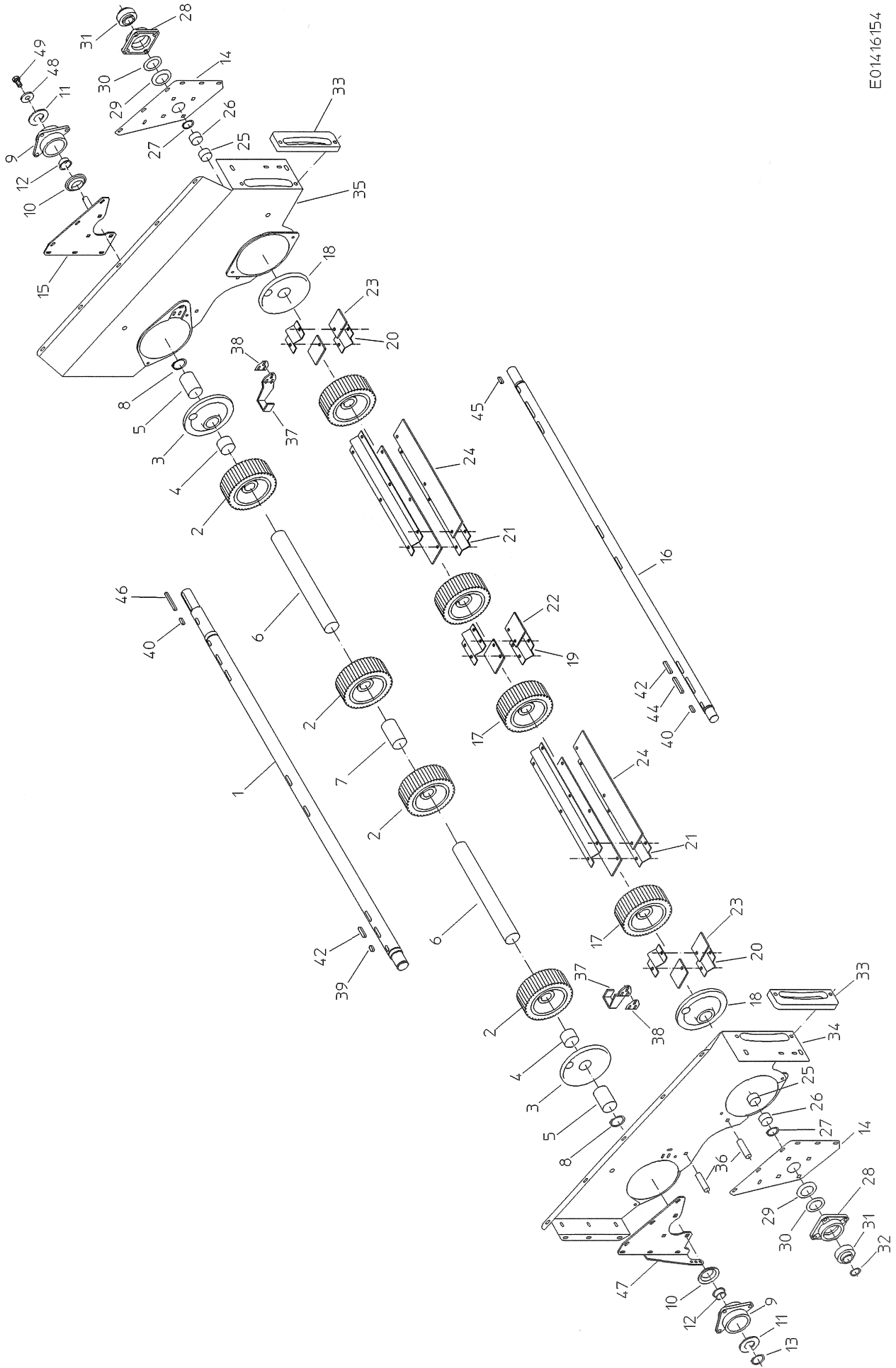

E01416154

EDV-NR. E01416154	BEZEICHNUNG 1.SB-ANTRIEBSWELLE KB 1500	BAUGRUPPE 090-8	BLATT 2	BAUJAHR 2001
POS. ART-NR.	MENGE	BEZEICHNUNG	ABMESSUNG	
1 037.03935	1,00	ANTRIEBSWELLE	49,98X1970	
2 076.00838	4,00	ANTRIEBSROLLE KURZ -VULK-	194-80-50	
3 006.00538	2,00	FÜHRUNGSTELLER	X	
4 057.03712	2,00	ROHR	57X2,9X40	
5 057.03711	2,00	ROHR	57X2,9X83	
6 057.03710	2,00	ROHR	57X2,9X483	
7 057.03713	1,00	ROHR	57X2,9X102	
8 B99.02618	2,00	SICHERUNGSRING AS 50X3 DIN471	50X3	
9 001.00655	2,00	FLANSCHLAGERGEHÄUSE	KUGEL85	
10 070.00408	2,00	DICHTRING 84-50-4	84-50-4	
11 088.00051	2,00	DICHTRING 90-53-3	90-53-3	
12 B96.00073	2,00	KUGELLAGER YAR 209-2RF	45-85-49,2	
13 B99.02682	1,00	SICHERUNGSRING AS 45X2.5 DIN47	45X2,5	
14 015.21059	2,00	LAGERBLECH	5X288X366	
15 100.53279	1,00	HALTER	X	
16 037.02997	1,00	UNTERSTÜTZUNGSWELLE	39,98X1842	
17 076.02509	4,00	ANTRIEBSROLLE -VULK-	194X80X40	
18 006.00633	2,00	FÜHRUNGSTELLER	X	
19 015.21365	2,00	KLEMMBLECH	3X100X118	
20 015.18419	4,00	KLEMMBLECH	3X65X118	
21 015.18420	4,00	KLEMMBLECH	3X118X485	
22 076.02094	2,00	PLATTE	6,2X83X100	
23 076.02097	4,00	GUMMIPLATTE	6,2X60X83	
24 076.02096	4,00	GUMMIPLATTE	6,2X83X445	
25 060.01179	2,00	DISTANZROHR	46X2X41	
26 060.01077	2,00	DISTANZROHR	46X2X43	
27 B99.02676	2,00	SICHERUNGSRING AS 40X2.5 DIN47	40X2,5	
28 001.00123	2,00	FLANSCHLAGERGEHÄUSE W35	KUGEL72	
29 019.00057	2,00	DICHTKAPPE 76	1,25X84	
30 070.00097	2,00	DICHTRING 70-48-4	70-48-4	
31 B96.00071	2,00	KUGELLAGER YAR 207-2RF	35-72-42,9	
32 B99.02612	1,00	SICHERUNGSRING AS 35X2.5 471	35X2,5	
33 088.00775	2,00	FÜHRUNG KB 1500	X	
34 100.42710	1,00	KANALBLECH RECHTS	X	
35 100.42711	1,00	KANALBLECH LINKS	X	
36 057.03638	4,00	DISTANZROHR	1/2X81	
37 015.21477	2,00	ABSTREIFER	5X50X214	
38 015.20983	2,00	DISTANZPLATTE	2X50X51	
39 B99.02135	2,00	PASSFEDER A 12X8X25 DIN6885	12X8X25	
40 B99.02136	3,00	PASSFEDER A 12X8X30 DIN6885	12X8X30	
42 B99.02140	8,00	PASSFEDER A 12X8X50 DIN6885	12X8X50	
44 B99.02163	2,00	PASSFEDER A 12X8X80 DIN6885	12X8X80	
45 B99.02160	1,00	PASSFEDER A 10X8X25 DIN6885	10X8X25	
46 B99.02166	1,00	PASSFEDER A 12X8X90 DIN6885	12X8X90	
47 015.28533	1,00	LAGERBLECH RECHTS	5X352X367	
48 015.32003	1,00	SCHEIBE 17X49X6	6X49	
49 B99.01528	1,00	SKT-SCHR M16X30 DIN933-8.8-VER	16X30	

EDV-NR. E01416156	BEZEICHNUNG 1.SB-ANTRIEBSWELLE KB 1700	BAUGRUPPE 090-9	BLATT 1	BAUJAHR 2001
----------------------	---	--------------------	------------	-----------------

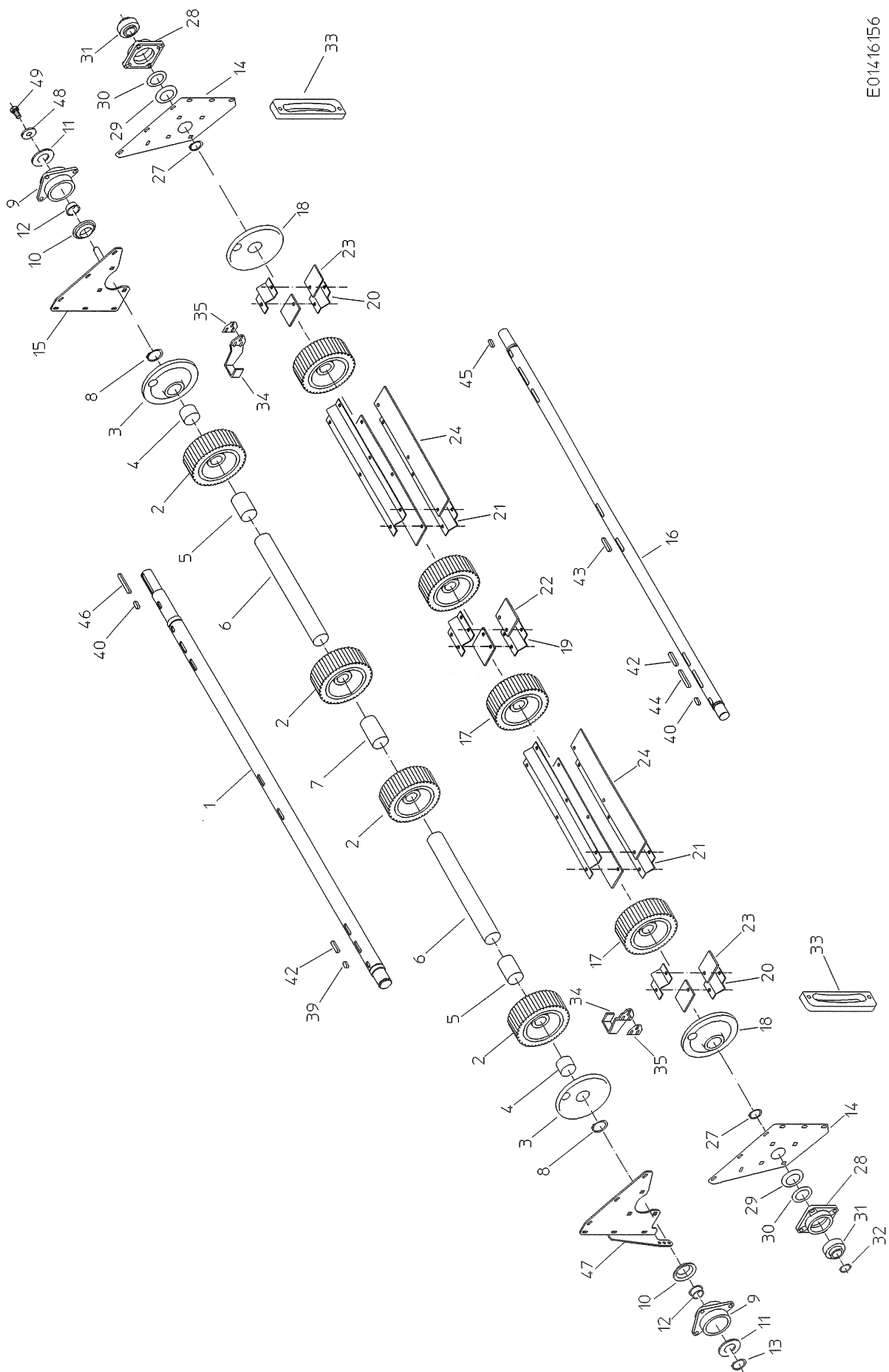

E01416156

EDV-NR. E01416156	BEZEICHNUNG 1.SB-ANTRIEBSWELLE KB 1700	BAUGRUPPE 090-9	BLATT 2	BAUJAHR 2001
POS. ART-NR.	MENGE	BEZEICHNUNG	ABMESSUNG	
1 037.03935	1,00	ANTRIEBSWELLE	49,98X1970	
2 076.00838	4,00	ANTRIEBSROLLE KURZ -VULK-	194-80-50	
3 006.00538	2,00	FÜHRUNGSTELLER	X	
4 057.03712	2,00	ROHR	57X2,9X40	
5 057.03711	2,00	ROHR	57X2,9X83	
6 057.03710	2,00	ROHR	57X2,9X483	
7 057.03713	1,00	ROHR	57X2,9X102	
8 B99.02618	2,00	SICHERUNGSRING AS 50X3 DIN471	50X3	
9 001.00655	2,00	FLANSCHLAGERGEHÄUSE	KUGEL85	
10 070.00408	2,00	DICHTRING 84-50-4	84-50-4	
11 088.00051	2,00	DICHTRING 90-53-3	90-53-3	
12 B96.00073	2,00	KUGELLAGER YAR 209-2RF	45-85-49,2	
13 B99.02682	1,00	SICHERUNGSRING AS 45X2.5 DIN47	45X2,5	
14 015.21059	2,00	LAGERBLECH	5X288X366	
15 100.53279	2,00	HALTER	X	
16 037.02997	1,00	UNTERSTÜTZUNGSWELLE	39,98X1842	
17 076.02509	4,00	ANTRIEBSROLLE -VULK-	194X80X40	
18 006.00633	2,00	FÜHRUNGSTELLER	X	
19 015.21365	2,00	KLEMMBLECH	3X100X118	
20 015.18419	4,00	KLEMMBLECH	3X65X118	
21 015.21364	4,00	KLEMMBLECH	3X118X569	
22 076.02094	2,00	PLATTE	6,2X83X100	
23 076.02097	4,00	GUMMIPLATTE	6,2X60X83	
24 076.02216	4,00	GUMMIPLATTE	6,2X83X529	
27 B99.02676	2,00	SICHERUNGSRING AS 40X2.5 DIN47	40X2,5	
28 001.00123	2,00	FLANSCHLAGERGEHÄUSE W35	KUGEL72	
29 019.00057	2,00	DICHTKAPPE 76	1,25X84	
30 070.00097	2,00	DICHTRING 70-48-4	70-48-4	
31 B96.00071	2,00	KUGELLAGER YAR 207-2RF	35-72-42,9	
32 B99.02612	1,00	SICHERUNGSRING AS 35X2.5 471	35X2,5	
33 088.00774	2,00	FÜHRUNG KB 1700	X	
34 015.21477	2,00	ABSTREIFER	5X50X214	
35 015.20983	2,00	DISTANZPLATTE	2X50X51	
39 B99.02135	3,00	PASSFEDER A 12X8X25 DIN6885	12X8X25	
40 B99.02136	2,00	PASSFEDER A 12X8X30 DIN6885	12X8X30	
42 B99.02140	8,00	PASSFEDER A 12X8X50 DIN6885	12X8X50	
44 B99.02163	2,00	PASSFEDER A 12X8X80 DIN6885	12X8X80	
45 B99.02160	1,00	PASSFEDER A 10X8X25 DIN6885	10X8X25	
46 B99.02166	1,00	PASSFEDER A 12X8X90 DIN6885	12X8X90	
47 015.28533	1,00	LAGERBLECH RECHTS	5X352X367	
48 015.32003	1,00	SCHEIBE 17X49X6	6X49	
49 B99.01528	1,00	SKT-SCHR M16X30 DIN933-8.8-VER	16X30	

EDV-NR. E01416158	BEZEICHNUNG 1.SB-SPANNWELLE KB 1500/1700	BAUGRUPPE 090-10	BLATT 1	BAUJAHR 2001
----------------------	---	---------------------	------------	-----------------

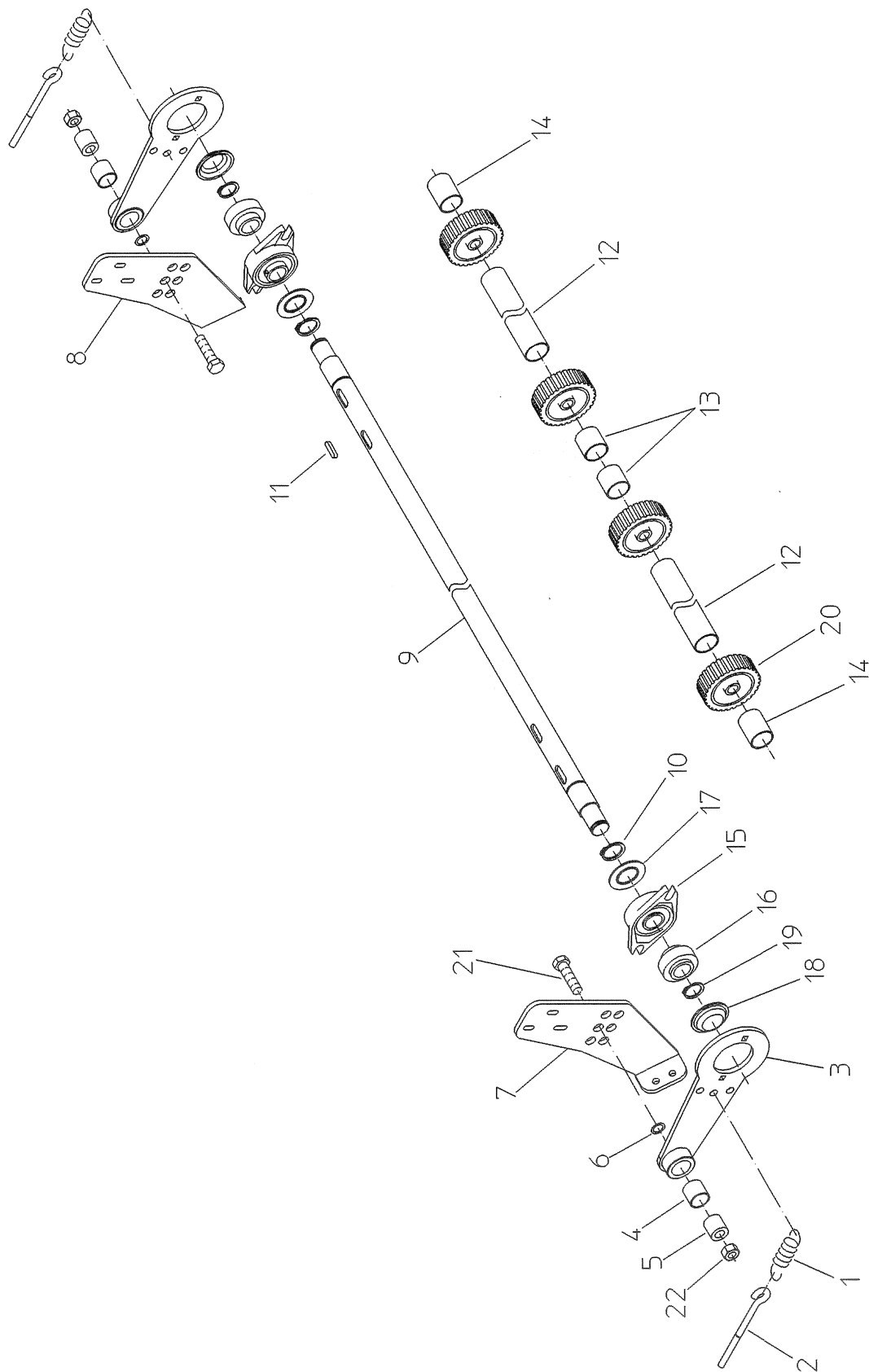

EDV-NR. E01416158	BEZEICHNUNG 1.SB-SPANNWELLE KB 1500/1700	BAUGRUPPE 090-10	BLATT 2	BAUJAHR 2001
POS. ART-NR.	MENGE	BEZEICHNUNG	ABMESSUNG	
1 097.00106	2,00	ZUGFEDER	5,5-35,5-171	
2 031.00635	2,00	ÖSENSCHRAUBE	10X175	
3 100.48653	2,00	HALTEARM	X	
4 B96.00174	2,00	GLEITLAGER-BUCHSE 303430	X	
5 089.00578	2,00	DISTANZSTÜCK	30X30	
6 B99.02728	2,00	PASSSCHEIBE PS 17X24X0,5 DIN988	17X24X0,5	
7 015.29676	1,00	HALTER RECHTS	8X191X365	
8 015.29677	1,00	HALTER LINKS	8X191X365	
9 037.04151	1,00	WELLE	34,98X1676	
10 B99.02612	2,00	SICHERUNGSRING AS 35X2.5 471	35X2,5	
11 B99.02121	2,00	PASSFEDER A 10X8X30 DIN6885	10X8X30	
12 060.03364	2,00	DISTANZROHR	40X2X493	
13 060.00535	2,00	DISTANZROHR	40X2X50	
14 060.00767	2,00	DISTANZROHR	40X2X84	
15 006.00047	2,00	LAGERGEHÄUSE W30	KUGEL62	
16 B96.00070	2,00	KUGELLAGER YAR 206-2RF	30-62-38,1	
17 088.00044	2,00	DICHTRING 64-34.5-3	64-34,5-3	
18 088.00014	2,00	DICHTKAPPE 64-3	64-3	
19 B99.02608	2,00	SICHERUNGSRING AS 30X2 DIN471	30X2	
20 076.00704	4,00	ANTRIEBSROLLE -VULK-	194-60-35	
21 B99.01091	2,00	SKT-SCHR M16X60	16X60	
22 B99.01870	2,00	SKT-MUTTER DIN985-M16-8-VERZ	M16	

EDV-NR. E01416160	BEZEICHNUNG 1.SIEBBAND KB 1500 TLG 28	BAUGRUPPE 090-11	BLATT 1	BAUJAHR 2001
----------------------	--	---------------------	------------	-----------------

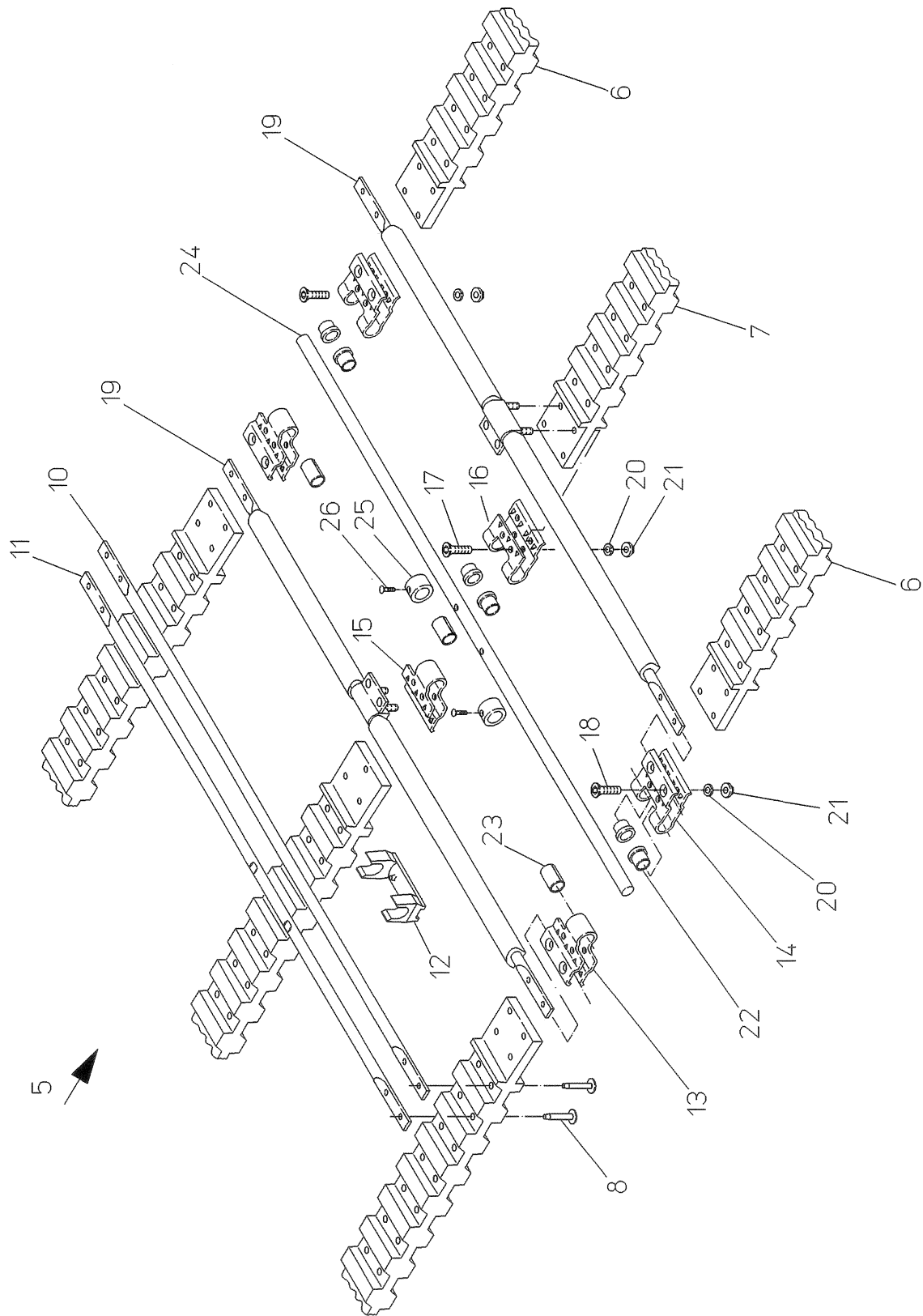

EDV-NR. E01416160	BEZEICHNUNG 1.SIEBBAND KB 1500 TLG 28	BAUGRUPPE 090-11	BLATT 2	BAUJAHR 2001
POS. ART-NR.	MENGE	BEZEICHNUNG	ABMESSUNG	
5 300.51008	1,00	1.SIEBBAND 1463-225-28	28-225	
6 200.51010	2,00	RIEMEN 224DN 60/28	60X6312	
7 074.01564	1,00	RIEMEN DN-60/28	60X6312 (224DN)	
8 099.00071	446,00	BREITKOPFNIET 5X16 G	5X16	
10 032.00651	191,00	STAB 9X1448	9X1448	
11 032.00652	32,00	ZENTRIERSTAB 9X1452	9X1452	
12 002.00407	223,00	KLEMMSCHELLE 9	X	
13 015.22172	2,00	BLECHSCHLOSS INNEN AR	3X60X120,5	
14 015.22173	2,00	BLECHSCHLOSS AUSSEN AR	3X60X120,5	
15 015.22174	1,00	BLECHSCHLOSS INNEN MR	3X60X120,5	
16 015.22175	1,00	BLECHSCHLOSS AUSSEN MR	3X60X120,5	
17 B99.04215	3,00	SENK-SCHR M6X26 DIN604-10.9	6X26	
18 B99.04215	8,00	SENK-SCHR M6X26 DIN604-10.9	6X26	
19 100.46908	2,00	STAB M KLEMMSCHELLE	1431	
20 B99.04071	12,00	KUGELSCHLEIBE DIN6319 C6,4	6,4	
21 B99.04144	15,00	SKT-MUTTER M6 DIN934/10	M6	
22 037.03037	6,00	BUNDBUCHSE AUSSEN	18X17	
23 037.03254	3,00	BUCHSE INNEN	15X25,5	
24 032.00621	1,00	VERBINDUNGSSTAB	9,7X1460	
25 031.02765	2,00	STELLRING	20X10	
26 B99.01938	2,00	GS M6X8 DIN914 FSB-BESCHICHTET	6X8	

EDV-NR. E01416161	BEZEICHNUNG 1.SIEBBAND KB 1500 TLG 32	BAUGRUPPE 090-12	BLATT 1	BAUJAHR 2001
----------------------	--	---------------------	------------	-----------------

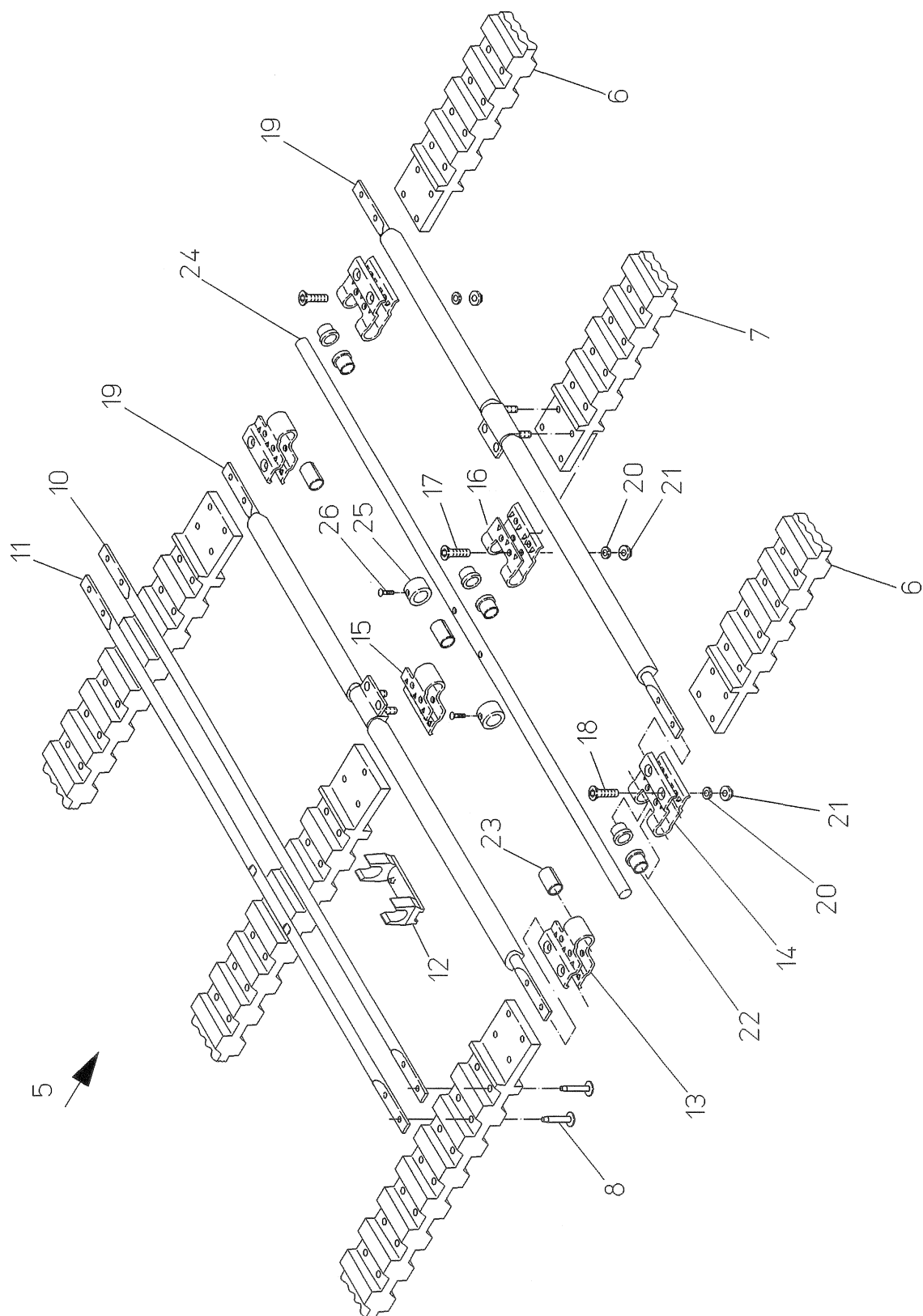

EDV-NR. E01416161	BEZEICHNUNG 1.SIEBBAND KB 1500 TLG 32	BAUGRUPPE 090-12	BLATT 2	BAUJAHR 2001
POS. ART-NR.	MENGE	BEZEICHNUNG	ABMESSUNG	
5 300.43094	1,00	1.SIEBBAND 1463-197-32	32-197	
6 200.43665	2,00	RIEMEN 196DN-ZKE-60/32	60X6312	
7 074.01498	1,00	RIEMEN DN-60/32	60X6312 (196DN)	
8 099.00071	390,00	BREITKOPFNIET 5X16 G	5X16	
10 032.00651	162,00	STAB 9X1448	9X1448	
11 032.00652	33,00	ZENTRIERSTAB 9X1452	9X1452	
12 002.00407	195,00	KLEMMSCHELLE 9	X	
13 015.22172	2,00	BLECHSCHLOSS INNEN AR	3X60X120,5	
14 015.22173	2,00	BLECHSCHLOSS AUSSEN AR	3X60X120,5	
15 015.22174	1,00	BLECHSCHLOSS INNEN MR	3X60X120,5	
16 015.22175	1,00	BLECHSCHLOSS AUSSEN MR	3X60X120,5	
17 B99.04215	3,00	SENK-SCHR M6X26 DIN604-10.9	6X26	
18 B99.04215	8,00	SENK-SCHR M6X26 DIN604-10.9	6X26	
19 100.46908	2,00	STAB M KLEMMSCHELLE	1431	
20 B99.04071	12,00	KUGELSCHLEIBE DIN6319 C6,4	6,4	
21 B99.04144	15,00	SKT-MUTTER M6 DIN934/10	M6	
22 037.03037	6,00	BUNDBUCHSE AUSSEN	18X17	
23 037.03254	3,00	BUCHSE INNEN	15X25,5	
24 032.00621	1,00	VERBINDUNGSSTAB	9,7X1460	
25 031.02765	2,00	STELLRING	20X10	
26 B99.01938	2,00	GS M6X8 DIN914 FSB-BESCHICHTET	6X8	

EDV-NR.
E01416162

BEZEICHNUNG
1.SIEBBAND KB 1500 TLG 35

BAUGRUPPE
090-13

BLATT
1

BAUJAHR
2001

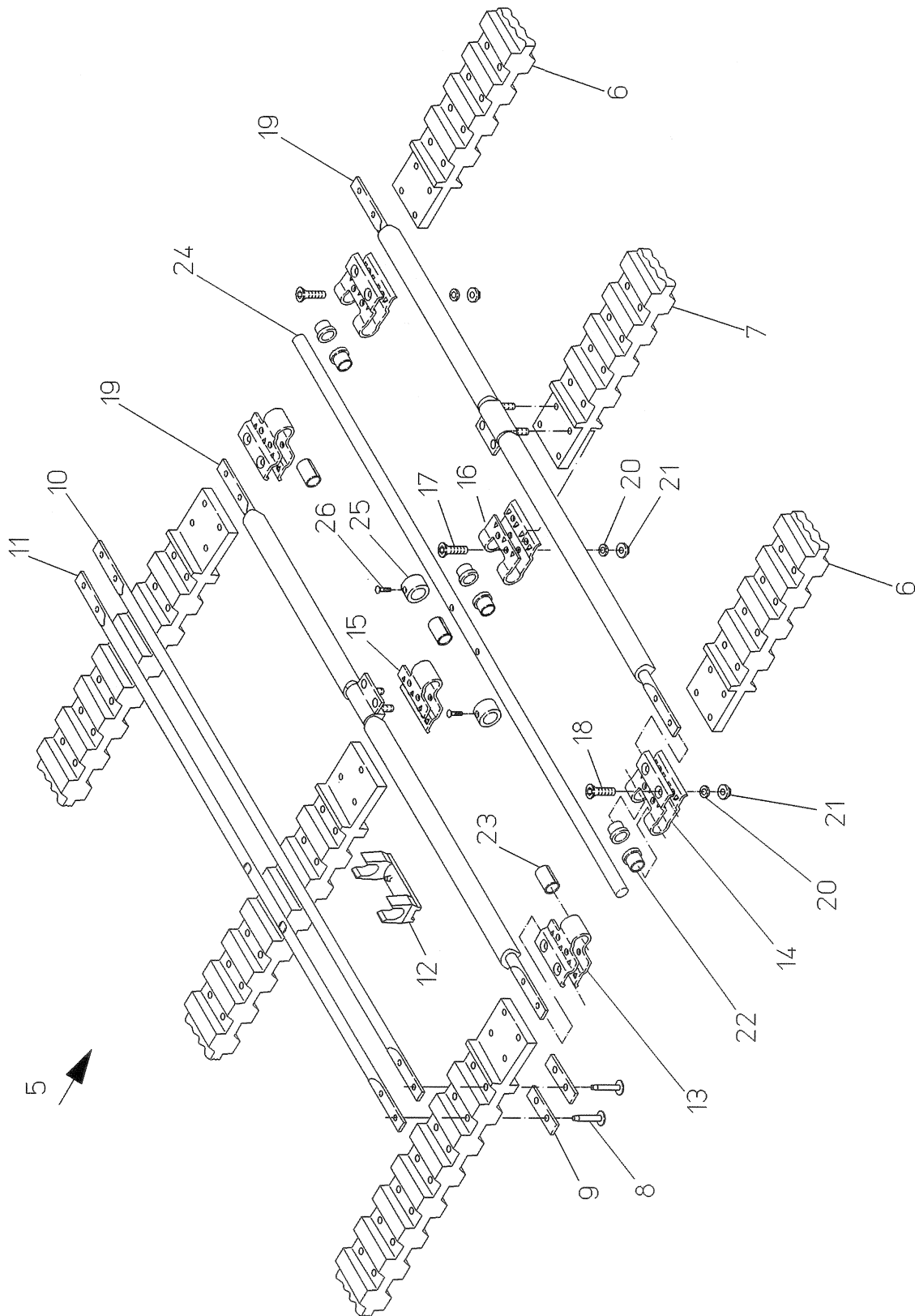

EDV-NR. E01416162	BEZEICHNUNG 1.SIEBBAND KB 1500 TLG 35	BAUGRUPPE 090-13	BLATT 2	BAUJAHR 2001
POS. ART-NR.	MENGE	BEZEICHNUNG	ABMESSUNG	
5 300.43095	1,00	1.SIEBBAND 1463-180-35	35-181	
6 200.43667	2,00	RIEMEN 179DN-ZKE 60/35	60X6312	
7 074.01460	1,00	RIEMEN DN-ZKE-60/35	60X6312 (179DN)	
8 B99.02513	356,00	NIET DIN661-5.3X19.5-St	5,3X19,5	
9 019.00474	178,00	NIETPLATTE 32G5,3	2,5X13X50	
10 032.00648	148,00	STAB 10X1452	10X1452	
11 032.00649	30,00	ZENTRIERSTAB 10X1452	10X1452	
12 002.00405	178,00	KLEMMSCHELLE 10	X	
13 015.22172	2,00	BLECHSCHLOSS INNEN AR	3X60X120,5	
14 015.22173	2,00	BLECHSCHLOSS AUSSEN AR	3X60X120,5	
15 015.22174	1,00	BLECHSCHLOSS INNEN MR	3X60X120,5	
16 015.22175	1,00	BLECHSCHLOSS AUSSEN MR	3X60X120,5	
17 B99.04215	3,00	SENK-SCHR M6X26 DIN604-10.9	6X26	
18 B99.04215	8,00	SENK-SCHR M6X26 DIN604-10.9	6X26	
19 100.46429	2,00	STAB M KLEMMSCHELLE	1431	
20 B99.04071	12,00	KUGELSCHIEBE DIN6319 C6,4	6,4	
21 B99.04144	15,00	SKT-MUTTER M6 DIN934/10	M6	
22 037.03037	6,00	BUNDBUCHSE AUSSEN	18X17	
23 037.03254	3,00	BUCHSE INNEN	15X25,5	
24 032.00621	1,00	VERBINDUNGSSTAB	9,7X1460	
25 031.02765	2,00	STELLRING	20X10	
26 B99.01938	2,00	GS M6X8 DIN914 FSB-BESCHICHTET	6X8	

EDV-NR. E01416164	BEZEICHNUNG 1.SIEBBAND KB 1500 TLG 40	BAUGRUPPE 090-14	BLATT 1	BAUJAHR 2001
----------------------	--	---------------------	------------	-----------------

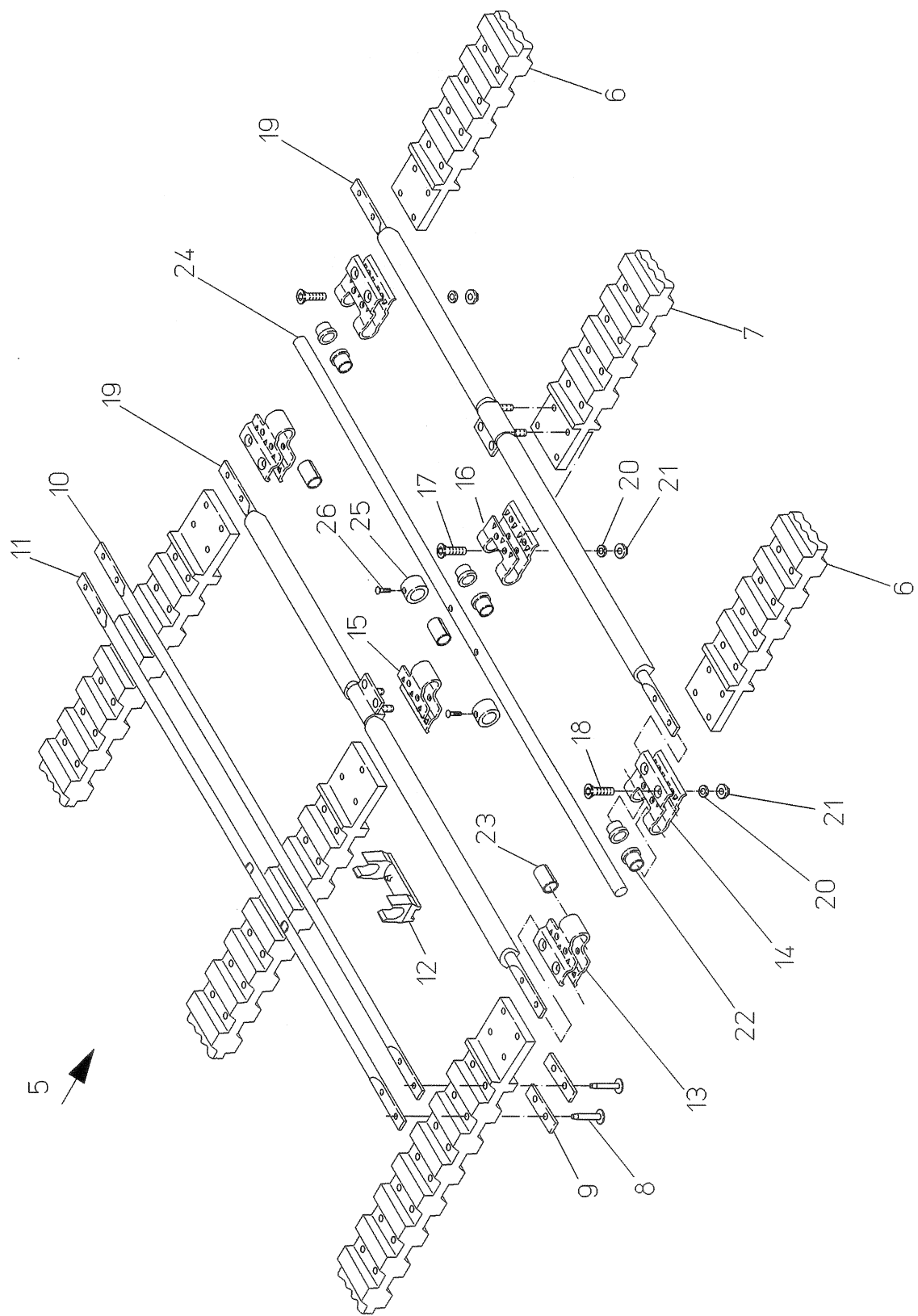

EDV-NR. E01416164	BEZEICHNUNG 1.SIEBBAND KB 1500 TLG 40	BAUGRUPPE 090-14	BLATT 2	BAUJAHR 2001
POS. ART-NR.	MENGE	BEZEICHNUNG	ABMESSUNG	
5 300.43096	1,00	1.SIEBBAND 1463-158-40	40-158	
6 200.43668	2,00	RIEMEN 157DN-ZKE 60/40	60X6312	
7 074.01461	1,00	RIEMEN DN-ZKE-60/40	60X6312 (157DN)	
8 B99.02513	312,00	NIET DIN661-5.3X19.5-St	5,3X19,5	
9 019.00770	156,00	NIETPLATTE 32G5,3	2,5X14X55	
10 032.00648	125,00	STAB 10X1452	10X1452	
11 032.00649	32,00	ZENTRIERSTAB 10X1452	10X1452	
12 002.00405	156,00	KLEMMSCHELLE 10	X	
13 015.22172	2,00	BLECHSCHLOSS INNEN AR	3X60X120,5	
14 015.22173	2,00	BLECHSCHLOSS AUSSEN AR	3X60X120,5	
15 015.22174	1,00	BLECHSCHLOSS INNEN MR	3X60X120,5	
16 015.22175	1,00	BLECHSCHLOSS AUSSEN MR	3X60X120,5	
17 B99.04215	3,00	SENK-SCHR M6X26 DIN604-10.9	6X26	
18 B99.04215	8,00	SENK-SCHR M6X26 DIN604-10.9	6X26	
19 100.46429	2,00	STAB M KLEMMSCHELLE	1431	
20 B99.04071	12,00	KUGELSCHEIBE DIN6319 C6,4	6,4	
21 B99.04144	15,00	SKT-MUTTER M6 DIN934/10	M6	
22 037.03037	6,00	BUNDBUCHSE AUSSEN	18X17	
23 037.03254	3,00	BUCHSE INNEN	15X25,5	
24 032.00621	1,00	VERBINDUNGSSTAB	9,7X1460	
25 031.02765	2,00	STELLRING	20X10	
26 B99.01938	2,00	GS M6X8 DIN914 FSB-BESCHICHTET	6X8	

EDV-NR. E01416166	BEZEICHNUNG 1.SIEBBAND KB 1500 TLG 44	BAUGRUPPE 090-15	BLATT 1	BAUJAHR 2001
----------------------	--	---------------------	------------	-----------------

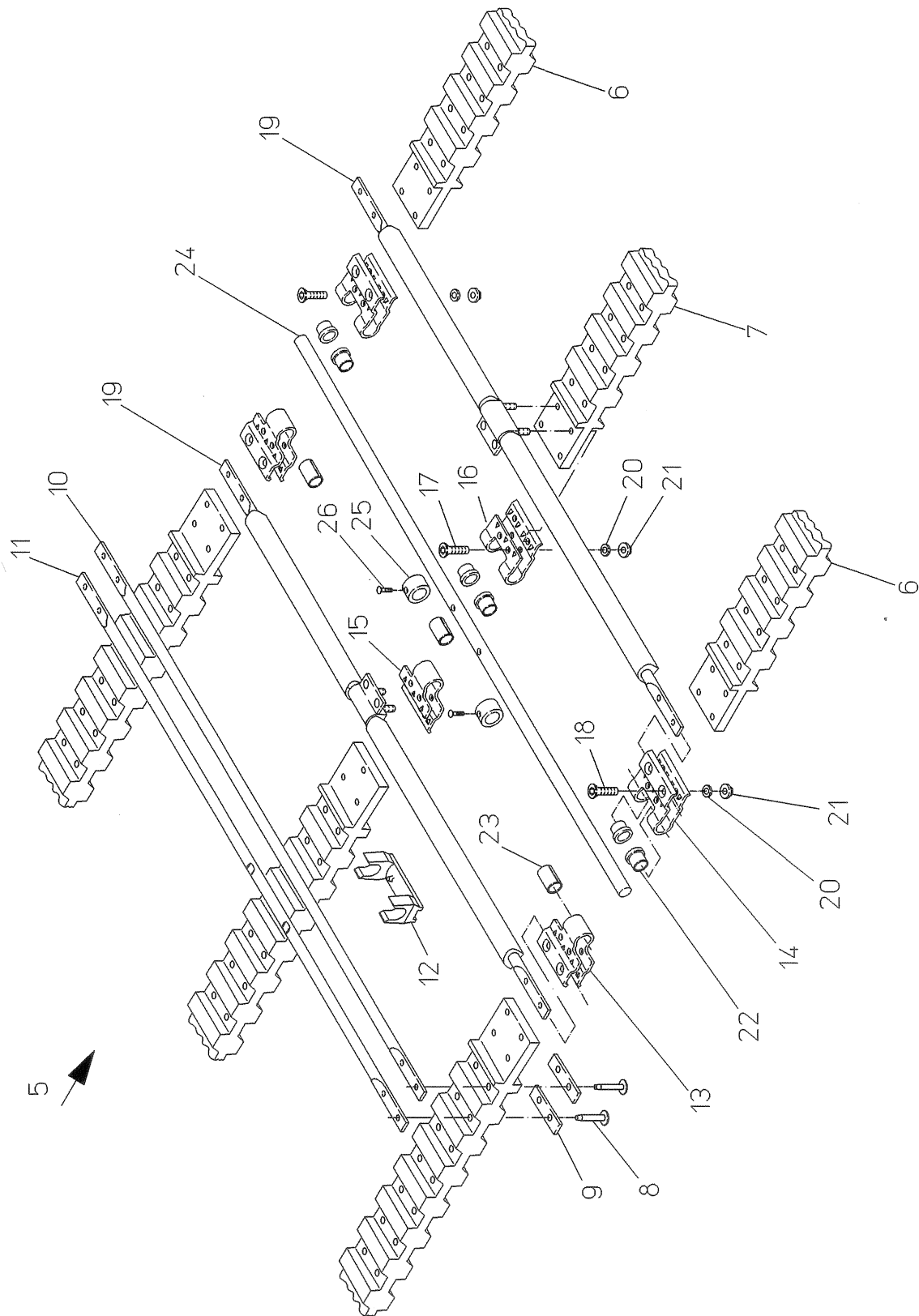

EDV-NR. E01416166	BEZEICHNUNG 1.SIEBBAND KB 1500 TLG 44	BAUGRUPPE 090-15	BLATT 2	BAUJAHR 2001
POS. ART-NR.	MENGE	BEZEICHNUNG	ABMESSUNG	
5 300.43097	1,00	1.SIEBBAND 1463-141-45	44-141	
6 200.43669	2,00	RIEMEN 140DN-ZKE 60/45	60X6312	
7 074.01462	1,00	RIEMEN DN-ZKE-60/44	60X6312 (140DN)	
8 B99.02570	278,00	NIET DIN661-5.3X21.5-St	5,3X21,5	
9 019.00770	139,00	NIETPLATTE 32G5,3	2,5X14X55	
10 032.00445	111,00	STAB 11X1452	11X1452	
11 032.00524	28,00	ZENTRIERSTAB	11X1452	
12 002.00406	139,00	KLEMMSCHELLE 11	X	
13 015.22172	2,00	BLECHSCHLOSS INNEN AR	3X60X120,5	
14 015.22173	2,00	BLECHSCHLOSS AUSSEN AR	3X60X120,5	
15 015.22174	1,00	BLECHSCHLOSS INNEN MR	3X60X120,5	
16 015.22175	1,00	BLECHSCHLOSS AUSSEN MR	3X60X120,5	
17 B99.04215	3,00	SENK-SCHR M6X26 DIN604-10.9	6X26	
18 B99.04215	8,00	SENK-SCHR M6X26 DIN604-10.9	6X26	
19 100.46429	2,00	STAB M KLEMMSCHELLE	1431	
20 B99.04071	12,00	KUGELSCHLEIBE DIN6319 C6,4	6,4	
21 B99.04144	15,00	SKT-MUTTER M6 DIN934/10	M6	
22 037.03037	6,00	BUNDBUCHSE AUSSEN	18X17	
23 037.03254	3,00	BUCHSE INNEN	15X25,5	
24 032.00621	1,00	VERBINDUNGSSTAB	9,7X1460	
25 031.02765	2,00	STELLRING	20X10	
26 B99.01938	2,00	GS M6X8 DIN914 FSB-BESCHICHTET	6X8	

EDV-NR. E01416168	BEZEICHNUNG 1.SIEBBAND KB 1500 TLG 50	BAUGRUPPE 090-16	BLATT 1	BAUJAHR 2001
----------------------	--	---------------------	------------	-----------------

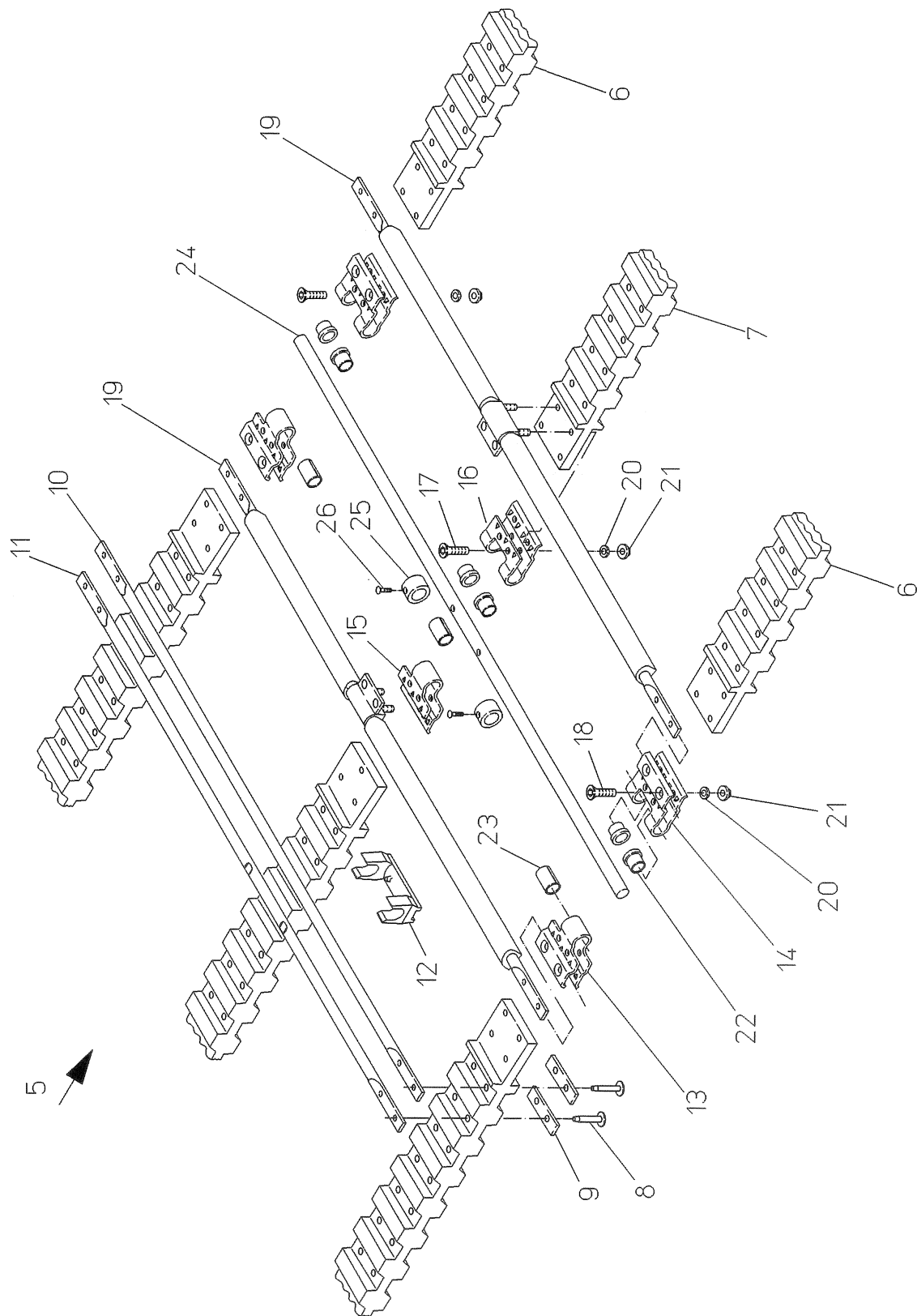

EDV-NR. E01416168	BEZEICHNUNG 1.SIEBBAND KB 1500 TLG 50	BAUGRUPPE 090-16	BLATT 2	BAUJAHR 2001
POS. ART-NR.	MENGE	BEZEICHNUNG	ABMESSUNG	
5 300.43098	1,00	1.SIEBBAND 1463-127-50	50-127	
6 200.43670	2,00	RIEMEN 126DN-ZKE 60/50	60X6312	
7 074.01463	1,00	RIEMEN DN-ZKE-60/50	60X6312 (126DN)	
8 B99.02570	250,00	NIET DIN661-5.3X21.5-St	5,3X21,5	
9 019.00770	125,00	NIETPLATTE 32G5,3	2,5X14X55	
10 032.00445	93,00	STAB 11X1452	11X1452	
11 032.00524	32,00	ZENTRIERSTAB	11X1452	
12 002.00406	125,00	KLEMMSCHELLE 11	X	
13 015.22172	2,00	BLECHSCHLOSS INNEN AR	3X60X120,5	
14 015.22173	2,00	BLECHSCHLOSS AUSSEN AR	3X60X120,5	
15 015.22174	1,00	BLECHSCHLOSS INNEN MR	3X60X120,5	
16 015.22175	1,00	BLECHSCHLOSS AUSSEN MR	3X60X120,5	
17 B99.04215	3,00	SENK-SCHR M6X26 DIN604-10.9	6X26	
18 B99.04215	8,00	SENK-SCHR M6X26 DIN604-10.9	6X26	
19 100.46429	2,00	STAB M KLEMMSCHELLE	1431	
20 B99.04071	12,00	KUGELSCHIEBE DIN6319 C6,4	6,4	
21 B99.04144	15,00	SKT-MUTTER M6 DIN934/10	M6	
22 037.03037	6,00	BUNDBUCHSE AUSSEN	18X17	
23 037.03254	3,00	BUCHSE INNEN	15X25,5	
24 032.00621	1,00	VERBINDUNGSSTAB	9,7X1460	
25 031.02765	2,00	STELLRING	20X10	
26 B99.01938	2,00	GS M6X8 DIN914 FSB-BESCHICHTET	6X8	

EDV-NR. E01416170	BEZEICHNUNG 1.SIEBBAND KB 1700 TLG 28	BAUGRUPPE 090-17	BLATT 1	BAUJAHR 2001
----------------------	--	---------------------	------------	-----------------

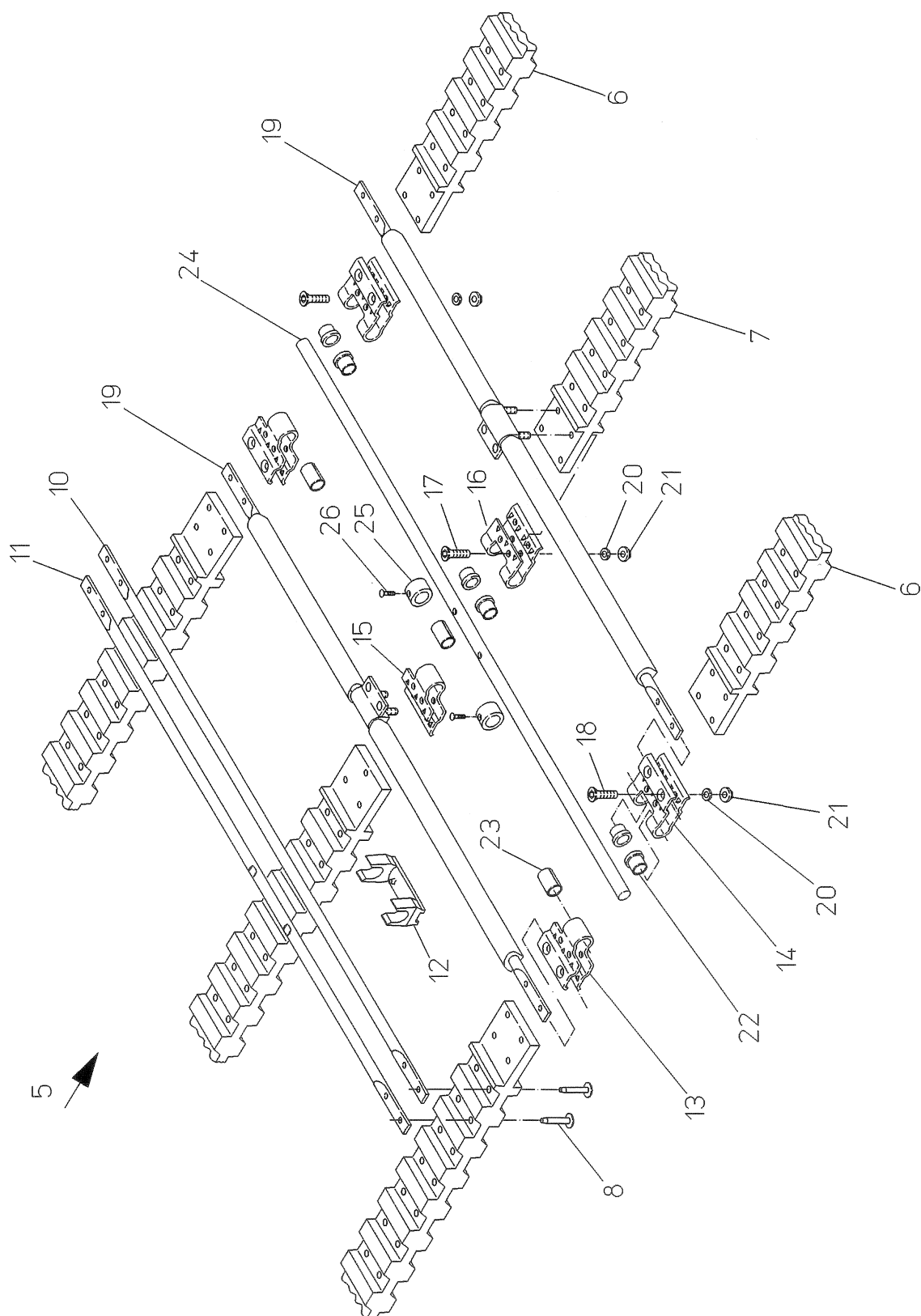

EDV-NR. E01416170	BEZEICHNUNG 1.SIEBBAND KB 1700 TLG 28	BAUGRUPPE 090-17	BLATT 2	BAUJAHR 2001
POS. ART-NR.	MENGE	BEZEICHNUNG	ABMESSUNG	
5 300.51009	1,00	1.SIEBBAND 1631-225-28	28X225	
6 200.51010	2,00	RIEMEN 224DN 60/28	60X6312	
7 074.01564	1,00	RIEMEN DN-60/28	60X6312 (224DN)	
8 099.00071	446,00	BREITKOPFNIET 5X16 G	5X16	
10 032.00308	191,00	STAB 9X1616	9X1616	
11 032.00413	32,00	ZENTRIERSTAB	9X1616	
12 002.00407	223,00	KLEMMSCHELLE 9	X	
13 015.22172	2,00	BLECHSCHLOSS INNEN AR	3X60X120,5	
14 015.22173	2,00	BLECHSCHLOSS AUSSEN AR	3X60X120,5	
15 015.22174	1,00	BLECHSCHLOSS INNEN MR	3X60X120,5	
16 015.22175	1,00	BLECHSCHLOSS AUSSEN MR	3X60X120,5	
17 B99.04215	3,00	SENK-SCHR M6X26 DIN604-10.9	6X26	
18 B99.04215	8,00	SENK-SCHR M6X26 DIN604-10.9	6X26	
19 100.46476	2,00	STAB M KLEMMSCHELLE	1620	
20 B99.04071	12,00	KUGELSCHLEIBE DIN6319 C6,4	6,4	
21 B99.04144	15,00	SKT-MUTTER M6 DIN934/10	M6	
22 037.03037	6,00	BUNDBUCHSE AUSSEN	18X17	
23 037.03254	3,00	BUCHSE INNEN	15X25,5	
24 032.00620	1,00	VERBINDUNGSSTAB	9,7X1628	
25 031.02765	2,00	STELLRING	20X10	
26 B99.01938	2,00	GS M6X8 DIN914 FSB-BESCHICHTET	6X8	

EDV-NR. E01416171	BEZEICHNUNG 1.SIEBBAND KB 1700 TLG 32	BAUGRUPPE 090-18	BLATT 1	BAUJAHR 2001
----------------------	--	---------------------	------------	-----------------

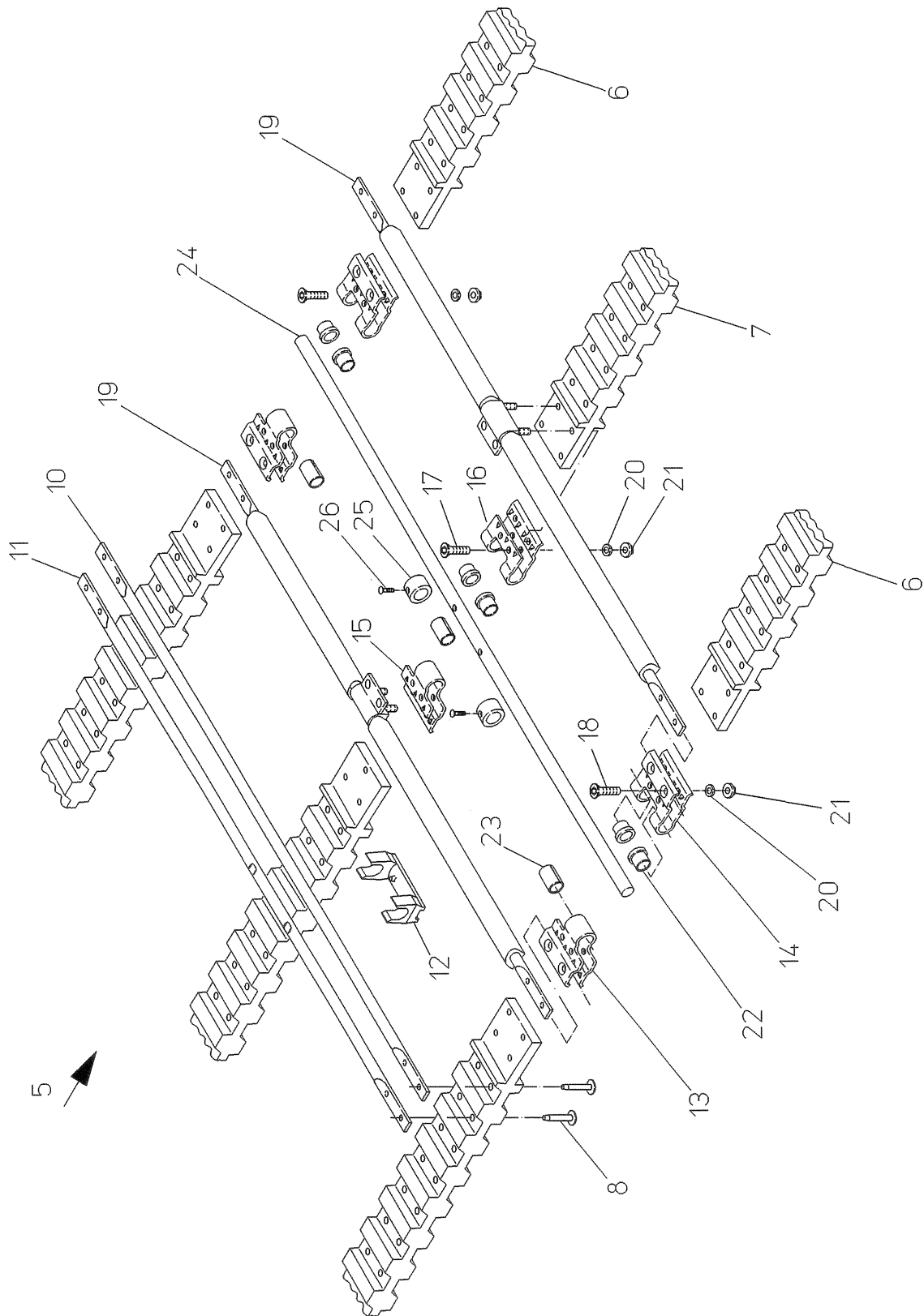

EDV-NR. E01416171	BEZEICHNUNG 1.SIEBBAND KB 1700 TLG 32	BAUGRUPPE 090-18	BLATT 2	BAUJAHR 2001
POS. ART-NR.	MENGE	BEZEICHNUNG	ABMESSUNG	
5 300.43099	1,00	1.SIEBBAND 1631-197-32	32-197	
6 200.43665	2,00	RIEMEN 196DN-ZKE-60/32	60X6312	
7 074.01498	1,00	RIEMEN DN-60/32	60X6312 (196DN)	
8 099.00071	390,00	BREITKOPFNIET 5X16 G	5X16	
10 032.00308	162,00	STAB 9X1616	9X1616	
11 032.00413	33,00	ZENTRIERSTAB	9X1616	
12 002.00407	195,00	KLEMMSCHELLE 9	X	
13 015.22172	2,00	BLECHSCHLOSS INNEN AR	3X60X120,5	
14 015.22173	2,00	BLECHSCHLOSS AUSSEN AR	3X60X120,5	
15 015.22174	1,00	BLECHSCHLOSS INNEN MR	3X60X120,5	
16 015.22175	1,00	BLECHSCHLOSS AUSSEN MR	3X60X120,5	
17 B99.04215	3,00	SENK-SCHR M6X26 DIN604-10.9	6X26	
18 B99.04215	8,00	SENK-SCHR M6X26 DIN604-10.9	6X26	
19 100.46476	2,00	STAB M KLEMMSCHELLE	1620	
20 B99.04071	12,00	KUGELSCHLEIBE DIN6319 C6,4	6,4	
21 B99.04144	15,00	SKT-MUTTER M6 DIN934/10	M6	
22 037.03037	6,00	BUNDBUCHSE AUSSEN	18X17	
23 037.03254	3,00	BUCHSE INNEN	15X25,5	
24 032.00620	1,00	VERBINDUNGSSTAB	9,7X1628	
25 031.02765	2,00	STELLRING	20X10	
26 B99.01938	2,00	GS M6X8 DIN914 FSB-BESCHICHTET	6X8	

EDV-NR. E01416172	BEZEICHNUNG 1.SIEBBAND KB 1700 TLG 35	BAUGRUPPE 090-19	BLATT 1	BAUJAHR 2001
----------------------	--	---------------------	------------	-----------------

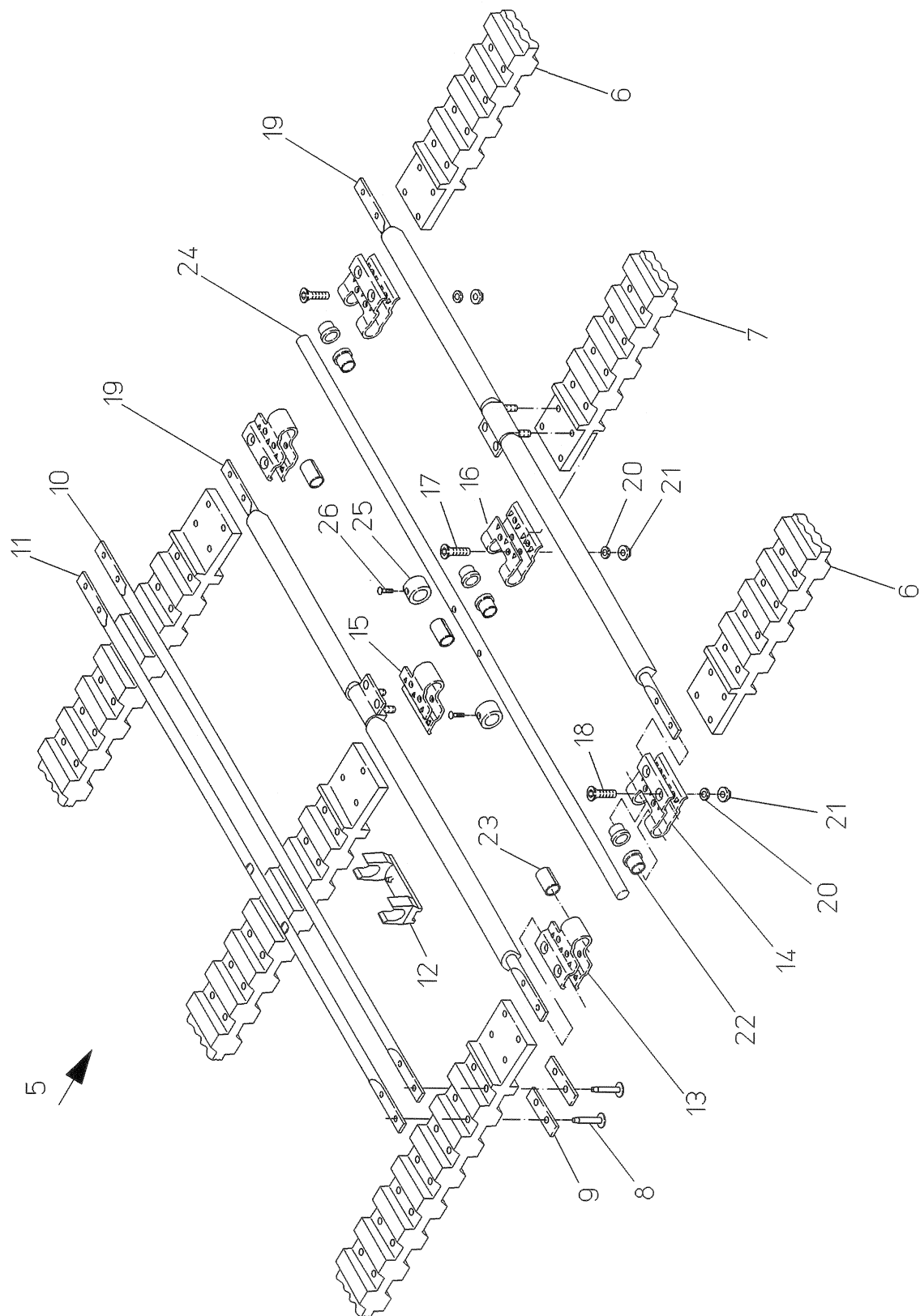

EDV-NR. E01416172	BEZEICHNUNG 1.SIEBBAND KB 1700 TLG 35	BAUGRUPPE 090-19	BLATT 2	BAUJAHR 2001
POS.	ART-NR.	MENGE	BEZEICHNUNG	ABMESSUNG
5	300.43100	1,00	1.SIEBBAND 1631-180-35	35-180
6	200.43667	2,00	RIEMEN 179DN-ZKE 60/35	60X6312
7	074.01460	1,00	RIEMEN DN-ZKE-60/35	60X6312 (179DN)
8	B99.02513	356,00	NIET DIN661-5.3X19.5-St	5,3X19,5
9	019.00474	178,00	NIETPLATTE 32G5,3	2,5X13X50
10	032.00437	148,00	STAB 10X1620	10X1620
11	032.00439	30,00	ZENTRIERSTAB 1 MR	10X1620
12	002.00405	178,00	KLEMMSCHELLE 10	X
13	015.22172	2,00	BLECHSCHLOSS INNEN AR	3X60X120,5
14	015.22173	2,00	BLECHSCHLOSS AUSSEN AR	3X60X120,5
15	015.22174	1,00	BLECHSCHLOSS INNEN MR	3X60X120,5
16	015.22175	1,00	BLECHSCHLOSS AUSSEN MR	3X60X120,5
17	B99.04215	3,00	SENK-SCHR M6X26 DIN604-10.9	6X26
18	B99.04215	8,00	SENK-SCHR M6X26 DIN604-10.9	6X26
19	100.46495	2,00	STAB D11 MIT KLEMMSCHELLE	1599
20	B99.04071	12,00	KUGELSCHNITT DIN6319 C6,4	6,4
21	B99.04144	15,00	SKT-MUTTER M6 DIN934/10	M6
22	037.03037	6,00	BUNDBUCHSE AUSSEN	18X17
23	037.03254	3,00	BUCHSE INNEN	15X25,5
24	032.00620	1,00	VERBINDUNGSSTAB	9,7X1628
25	031.02765	2,00	STELLRING	20X10
26	B99.01938	2,00	GS M6X8 DIN914 FSB-BESCHICHTET	6X8

EDV-NR. E01416174	BEZEICHNUNG 1.SIEBBAND KB 1700 TLG 40	BAUGRUPPE 090-20	BLATT 1	BAUJAHR 2001
----------------------	--	---------------------	------------	-----------------

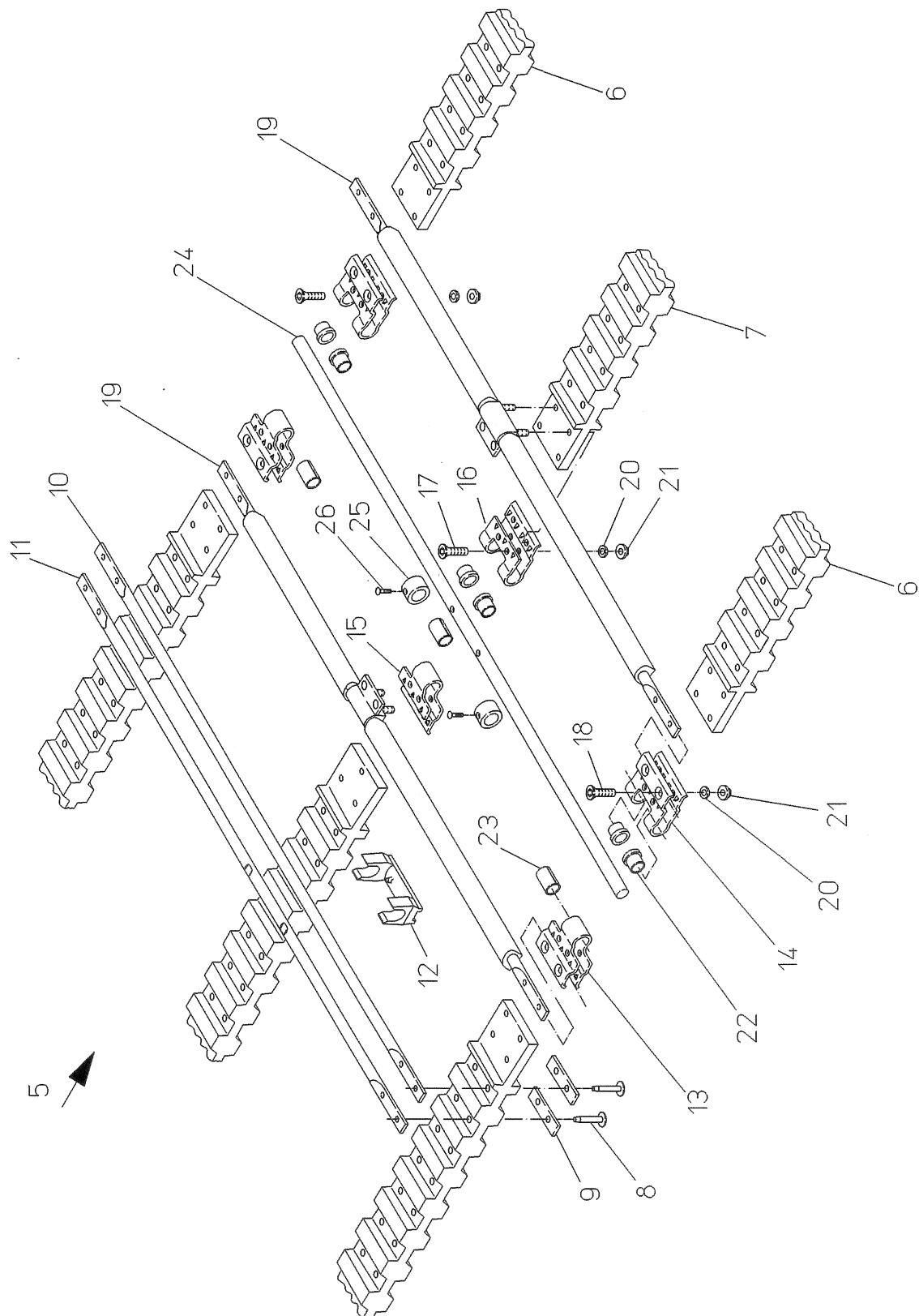

EDV-NR. E01416174	BEZEICHNUNG 1.SIEBBAND KB 1700 TLG 40		BAUGRUPPE 090-20	BLATT 2	BAUJAHR 2001
POS.	ART-NR.	MENGE	BEZEICHNUNG	ABMESSUNG	
5	300.43101	1,00	1.SIEBBAND 1631-158-40	40-158	
6	200.43668	2,00	RIEMEN 157DN-ZKE 60/40	60X6312	
7	074.01461	1,00	RIEMEN DN-ZKE-60/40	60X6312 (157DN)	
8	B99.02513	312,00	NIET DIN661-5.3X19.5-St	5,3X19,5	
9	019.00770	156,00	NIETPLATTE 32G5,3	2,5X14X55	
10	032.00437	125,00	STAB 10X1620	10X1620	
11	032.00439	32,00	ZENTRIERSTAB 1 MR	10X1620	
12	002.00405	156,00	KLEMMSCHELLE 10	X	
13	015.22172	2,00	BLECHSCHLOSS INNEN AR	3X60X120,5	
14	015.22173	2,00	BLECHSCHLOSS AUSSEN AR	3X60X120,5	
15	015.22174	1,00	BLECHSCHLOSS INNEN MR	3X60X120,5	
16	015.22175	1,00	BLECHSCHLOSS AUSSEN MR	3X60X120,5	
17	B99.04215	3,00	SENK-SCHR M6X26 DIN604-10.9	6X26	
18	B99.04215	8,00	SENK-SCHR M6X26 DIN604-10.9	6X26	
19	100.46495	2,00	STAB D11 MIT KLEMMSCHELLE	1599	
20	B99.04071	12,00	KUGELSCHNITT DIN6319 C6,4	6,4	
21	B99.04144	15,00	SKT-MUTTER M6 DIN934/10	M6	
22	037.03037	6,00	BUNDBUCHSE AUSSEN	18X17	
23	037.03254	3,00	BUCHSE INNEN	15X25,5	
24	032.00620	1,00	VERBINDUNGSSTAB	9,7X1628	
25	031.02765	2,00	STELLRING	20X10	
26	B99.01938	2,00	GS M6X8 DIN914 FSB-BESCHICHTET	6X8	

EDV-NR. E01416176	BEZEICHNUNG 1.SIEBBAND KB 1700 TLG 44	BAUGRUPPE 090-21	BLATT 1	BAUJAHR 2001
----------------------	--	---------------------	------------	-----------------

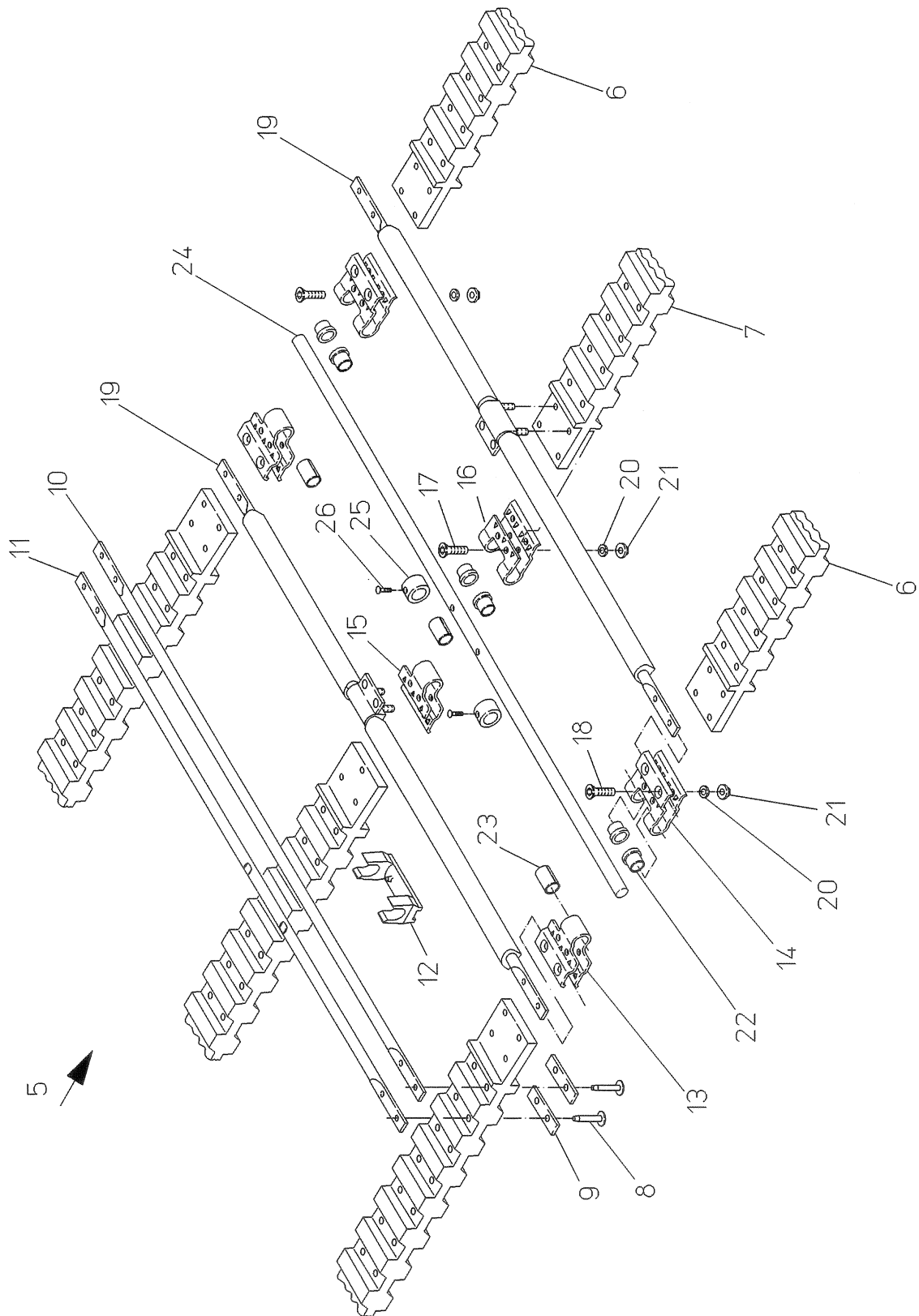

EDV-NR. E01416176	BEZEICHNUNG 1.SIEBBAND KB 1700 TLG 44	BAUGRUPPE 090-21	BLATT 2	BAUJAHR 2001
POS. ART-NR.	MENGE	BEZEICHNUNG	ABMESSUNG	
5 300.43102	1,00	1.SIEBBAND 1631-141-45	44-141	
6 200.43669	2,00	RIEMEN 140DN-ZKE 60/45	60X6312	
7 074.01462	1,00	RIEMEN DN-ZKE-60/44	60X6312 (140DN)	
8 B99.02570	278,00	NIET DIN661-5.3X21.5-St	5,3X21,5	
9 019.00770	139,00	NIETPLATTE 32G5,3	2,5X14X55	
10 032.00434	111,00	STAB 11X1620	11X1620	
11 032.00436	28,00	ZENTRIERSTAB 1 MR	11X1620	
12 002.00406	139,00	KLEMMSCHELLE 11	X	
13 015.22172	2,00	BLECHSCHLOSS INNEN AR	3X60X120,5	
14 015.22173	2,00	BLECHSCHLOSS AUSSEN AR	3X60X120,5	
15 015.22174	1,00	BLECHSCHLOSS INNEN MR	3X60X120,5	
16 015.22175	1,00	BLECHSCHLOSS AUSSEN MR	3X60X120,5	
17 B99.04215	3,00	SENK-SCHR M6X26 DIN604-10.9	6X26	
18 B99.04215	8,00	SENK-SCHR M6X26 DIN604-10.9	6X26	
19 100.46495	2,00	STAB D11 MIT KLEMMSCHELLE	1599	
20 B99.04071	12,00	KUGELSCHEIBE DIN6319 C6,4	6,4	
21 B99.04144	15,00	SKT-MUTTER M6 DIN934/10	M6	
22 037.03037	6,00	BUNDBUCHSE AUSSEN	18X17	
23 037.03254	3,00	BUCHSE INNEN	15X25,5	
24 032.00620	1,00	VERBINDUNGSSTAB	9,7X1628	
25 031.02765	2,00	STELLRING	20X10	
26 B99.01938	2,00	GS M6X8 DIN914 FSB-BESCHICHTET	6X8	

EDV-NR. E01416178	BEZEICHNUNG 1.SIEBBAND KB 1700 TLG 50	BAUGRUPPE 090-22	BLATT 1	BAUJAHR 2001
----------------------	--	---------------------	------------	-----------------

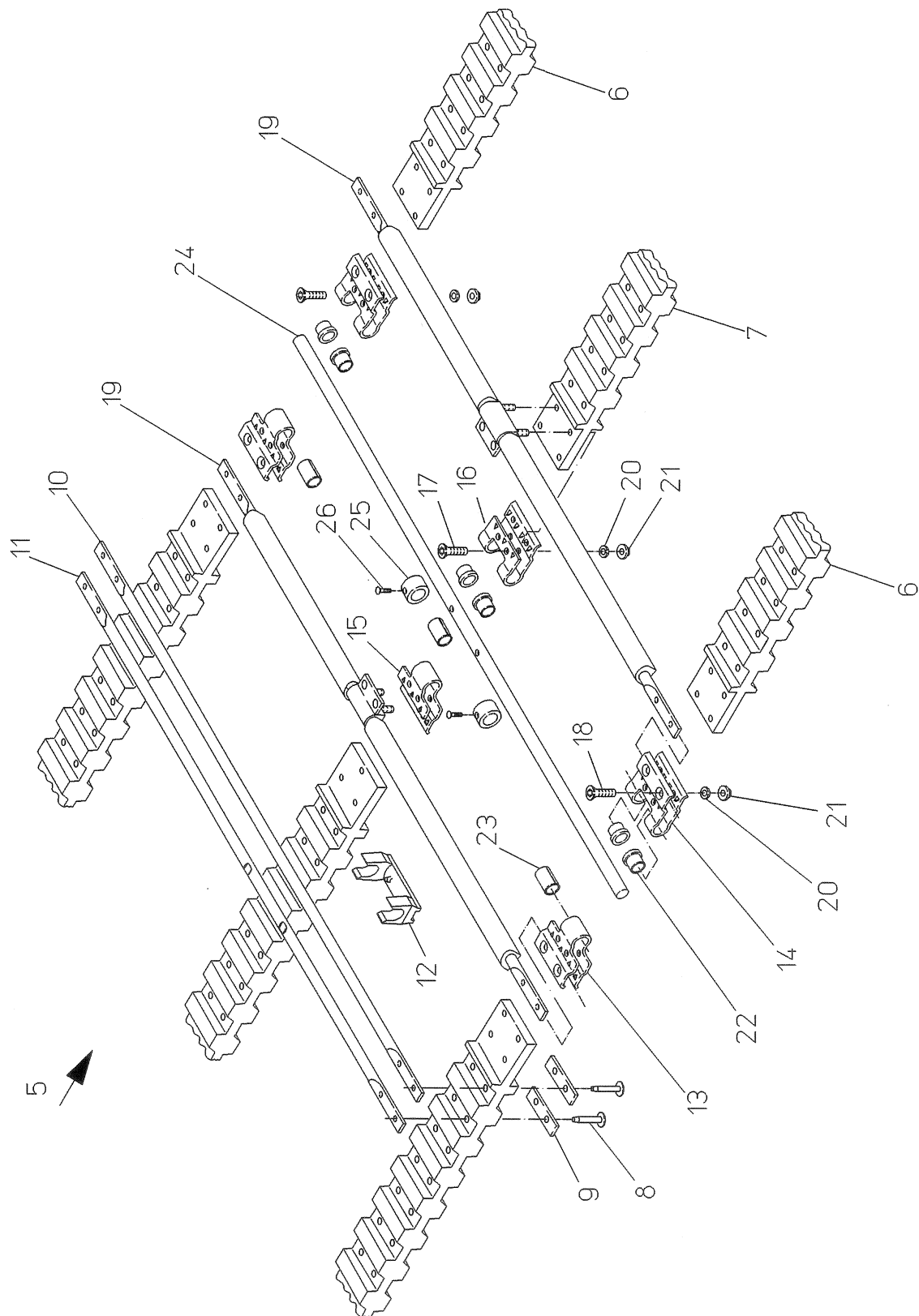

EDV-NR. E01416178	BEZEICHNUNG 1.SIEBBAND KB 1700 TLG 50	BAUGRUPPE 090-22	BLATT 2	BAUJAHR 2001
POS.	ART-NR.	MENGE	BEZEICHNUNG	ABMESSUNG
5	300.43103	1,00	1.SIEBBAND 1631-127-50	50-127
6	200.43670	2,00	RIEMEN 126DN-ZKE 60/50	60X6312
7	074.01463	1,00	RIEMEN DN-ZKE-60/50	60X6312 (126DN)
8	B99.02570	250,00	NIET DIN661-5.3X21.5-St	5,3X21,5
9	019.00770	125,00	NIETPLATTE 32G5,3	2,5X14X55
10	032.00434	93,00	STAB 11X1620	11X1620
11	032.00436	32,00	ZENTRIERSTAB 1 MR	11X1620
12	002.00406	125,00	KLEMMSCHELLE 11	X
13	015.22172	2,00	BLECHSCHLOSS INNEN AR	3X60X120,5
14	015.22173	2,00	BLECHSCHLOSS AUSSEN AR	3X60X120,5
15	015.22174	1,00	BLECHSCHLOSS INNEN MR	3X60X120,5
16	015.22175	1,00	BLECHSCHLOSS AUSSEN MR	3X60X120,5
17	B99.04215	3,00	SENK-SCHR M6X26 DIN604-10.9	6X26
18	B99.04215	8,00	SENK-SCHR M6X26 DIN604-10.9	6X26
19	100.46495	2,00	STAB D11 MIT KLEMMSCHELLE	1599
20	B99.04071	12,00	KUGELSCHNITT DIN6319 C6,4	6,4
21	B99.04144	15,00	SKT-MUTTER M6 DIN934/10	M6
22	037.03037	6,00	BUNDBUCHSE AUSSEN	18X17
23	037.03254	3,00	BUCHSE INNEN	15X25,5
24	032.00620	1,00	VERBINDUNGSSTAB	9,7X1628
25	031.02765	2,00	STELLRING	20X10
26	B99.01938	2,00	GS M6X8 DIN914 FSB-BESCHICHTET	6X8

EDV-NR. E01416180	BEZEICHNUNG 2. SIEBKANAL	BAUGRUPPE 100-1	BLATT 1	BAUJAHR 2001
----------------------	-----------------------------	--------------------	------------	-----------------

POS 560 914 901 560	POS 535 912 901 902 903 904 951 905 910	POS 540 912 901 902 903 904 962 925 908 910	POS 565 912 901 902 903 904 953 905 910	POS 585 912 901 902 903 904 963 905 910	POS 615 912 901 902 903 904 957 905 910	POS 660 912 901 902 903 904 964 905 910
------------------------------	---	--	---	---	---	---

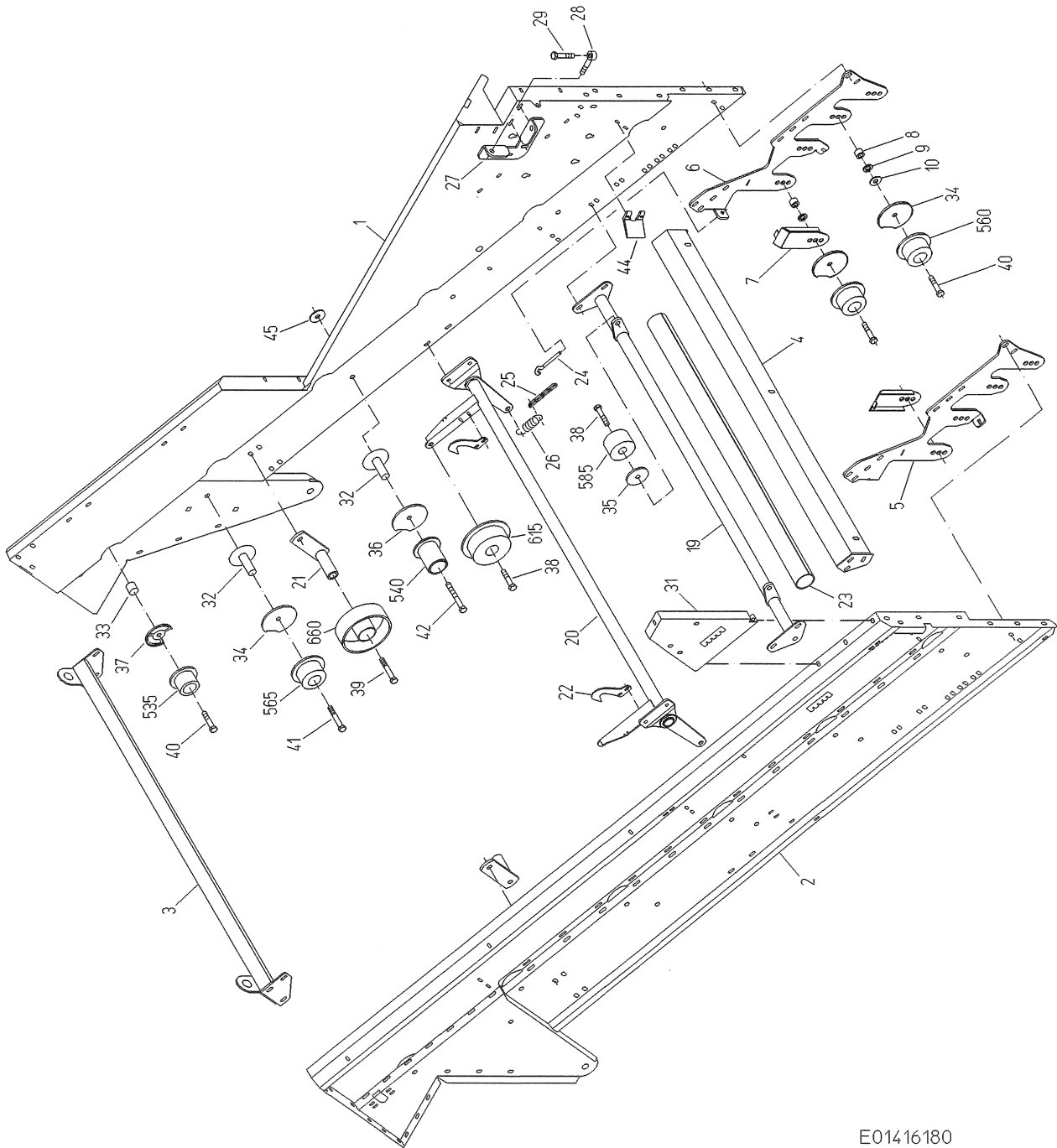

EDV-NR. E01416180	BEZEICHNUNG 2.SIEBKANAL	BAUGRUPPE 100-1	BLATT 2	BAUJAHR 2001
POS.	ART-NR.	MENGE	BEZEICHNUNG	ABMESSUNG
1	100.52616	1,00	SEITENTEIL LINKS	X
2	100.42717	1,00	SEITENTEIL RECHTS	X
3	100.42719	1,00	QUERPROFIL HINTEN	X
4	100.42720	1,00	QUERPROFIL VORNE	X
5	015.32255	1,00	FLANSCH RECHTS	8X589X751
6	015.32256	1,00	FLANSCH LINKS	8X589X751
7	015.26087	2,00	ABWEISER	3X120X235
8	089.00576	8,00	DISTANZSTÜCK	30X20
9	B99.03042	8,00	U-SCHEIBE 17X30X4 VERZ	17
10	B99.03047	6,00	U-SCHEIBE 17X44X3 VERZ	17
19	100.42884	1,00	ROLLENHALTER	X
20	100.42883	1,00	SPANNWELLE	X
21	100.44942	2,00	HALTER	X
22	015.33626	2,00	ABSTREIFER	4X104X127
23	070.00823	1,00	SCHUTZROHR	75X4X1330
24	031.00634	2,00	ÖSENSCHRAUBE	10X145
25	B95.00537	2,00	GLIEDERK 5GL C5X36 DIN763-VERZ	5
26	097.00010	2,00	ZUGFEDER	6,5-40-302
27	015.21292	1,00	HALTER	8X204X204
28	B99.01666	2,00	ASCHR B M16X140 DIN444-8.8-VER	16X140
29	B99.01535	1,00	SKT-SCHR M16X150 DIN933-8.8-VE	16X150
31	100.42882	1,00	FLANSCH	X
32	100.42886	12,00	DISTANZSTÜCK	X
33	089.00578	12,00	DISTANZSTÜCK	30X30
34	019.00435	10,00	WICKELSCHUTZ	2X137X145
35	019.00532	2,00	WICKELSCHUTZ	1,5X80X91
36	019.00455	10,00	WICKELSCHUTZ	1,5X105X119
37	019.00886	12,00	WICKELSCHUTZ	1,5X99X119
38	B99.01466	4,00	SKT-SCHR M16X75 DIN931-8.8-VER	16X75
39	B99.01683	2,00	SKT-SCHR M16X200 DIN931-8.8-VE	16X200
40	B99.01428	20,00	SKT-SCHR M16X100 DIN931-8.8-VE	16X100
41	B99.01475	2,00	SKT-SCHR M16X170 931-8.8-VERZ	16X170
42	B99.01482	10,00	SKT-SCHR M16X210 931-10.9-VERZ	16X210
44	088.00053	2,00	ABSTREIFER	78BREIT
45	015.02343	20,00	RONDE 17X60X3	3X60
535	200.41100	12,00	STÜTZROLLE 75	X
540	200.50894	10,00	FLANSCHROLLE 75	X
560	602.00054	8,00	KRAGENROLLE D95	X
565	200.38132	2,00	ROLLE 95	X
585	200.49303	2,00	ROLLE D95	X
615	200.39267	2,00	STÜTZROLLE 150	X
660	200.48657	2,00	UMLENKROLLE	X
901	B99.03117	1,00	U-SCHEIBE 16X32X2 VERZ (ART 1)	16
902	B99.02643	1,00	SICHERUNGSRING J 52X2 DIN472	52X2
903	B96.00035	1,00	RILLENKUGELLAGER 6205	25-52-15
904	070.00446	1,00	DICHTRING 40-28-4	40-28-4
905	089.00460	1,00	BUCHSE	30X45
908	089.01365	1,00	BUCHSE	X
910	089.00565	1,00	WICKELSCHUTZ	52
912	B89.04026	1,00	VERSCHLUSSDECKEL 62-49-6	X
914	613.00016	1,00	VERSCHLUSSDECKEL	X
951	089.01008	1,00	STÜTZROLLE 75	75-59-52
953	088.00463	1,00	STÜTZROLLE 95 M KRAGEN	95-62-52
957	088.00461	1,00	STÜTZROLLE 150 M KRAGEN	150-59,5-52
963	088.00694	1,00	ROLLE D95	95-61,5-52
964	100.48656	1,00	FLANSCHROLLE	X

EDV-NR.	BEZEICHNUNG	BAUGRUPPE	BLATT	BAUJAHR
E01416182	2.SIEBBAND-ANTRIEBSWELLE	100-2	2	2001
POS.	ART-NR.	MENGE	BEZEICHNUNG	ABMESSUNG
1	037.03934	1,00	ANTRIEBSWELLE	39,98X1933
2	076.02400	4,00	ANTRIEBSROLLE -VULK-	194-80-40
3	100.48792	2,00	FÜHRUNGSTELLER	X
4	060.03763	2,00	ROHR	50X4,5X517
5	060.03774	1,00	ROHR	50X4,5X102
6	060.03775	2,00	ROHR	50X4,5X71
7	060.03776	1,00	ROHR	50X4,5X12
8	060.00679	1,00	DISTANZROHR	46X2X6
9	060.03770	1,00	DISTANZROHR	50X4,5X44
10	057.04588	1,00	DISTANZROHR	57X12,5X24
11	088.00097	2,00	DICHTRING 84-50-3	84-50-3
12	001.00655	1,00	FLANSCHLAGERGEHÄUSE	KUGEL85
13	B96.00313	1,00	RILLENKUGELLAGER UK209+H2309X	40-85
14	070.00408	1,00	DICHTRING 84-50-4	84-50-4
15	006.00507	1,00	LAGERGEHÄUSE W40	X
16	B96.00072	1,00	KUGELLAGER YAR 208-2RF	40-80-49,2
17	070.00392	1,00	DICHTRING 80-53-4	80-53-4
18	015.09017	1,00	SCHEIBE 53,5X79,5X1,5	1,5X79,5
19	B99.02649	1,00	SICHERUNGSRING J 80X2.5 DIN472	80X2,5
20	015.26446	1,00	LAGERBLECH	5X201X202
22	015.28785	1,00	LAGERBLECH RECHTS	5X361X368
23	015.28786	1,00	LAGERBLECH LINKS	5X314X439
26	B99.01528	2,00	SKT-SCHR M16X30 DIN933-8.8-VER	16X30
31	B99.01755	3,00	ZYL-SCHR 912 M12X20-8.8-VERZ	12X20
32	B99.02136	2,00	PASSFEDER A 12X8X30 DIN6885	12X8X30
33	B99.02166	1,00	PASSFEDER A 12X8X90 DIN6885	12X8X90
34	B99.02140	4,00	PASSFEDER A 12X8X50 DIN6885	12X8X50
35	015.32003	2,00	SCHEIBE 17X49X6	6X49
36	015.33379	1,00	BLECH	1X60X98
37	015.30912	1,00	ABDECKUNG	2X156X190
38	015.33905	1,00	HAUBE	1,5X70X345
39	060.00417	1,00	FÜHRUNGSRÖHR	15X1,5X75
40	B99.01406	1,00	SKT-SCHR M8X100 931-8.8-VERZ	8X100

EDV-NR. E01416190	BEZEICHNUNG 2.SIEBKANAL-SCHUTZEINRICHTUNG	BAUGRUPPE 100-3	BLATT 1	BAUJAHR 2001
----------------------	--	--------------------	------------	-----------------

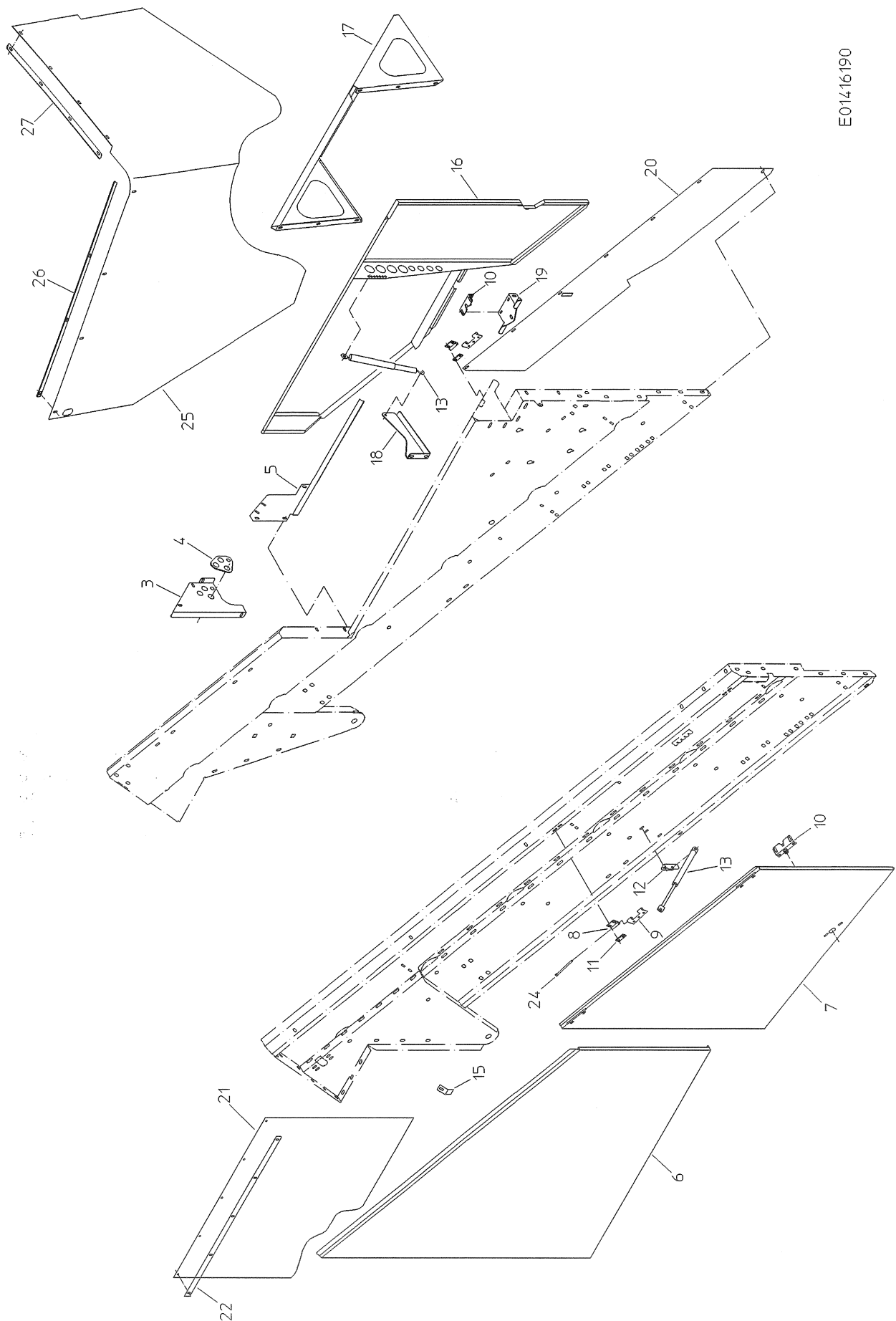

E01416190

EDV-NR. E01416190	BEZEICHNUNG 2.SIEBKANAL-SCHUTZEINRICHTUNG	BAUGRUPPE 100-3	BLATT 2	BAUJAHR 2001
POS.	ART-NR.	MENGE	BEZEICHNUNG	ABMESSUNG
3	015.33400	1,00	ENDBLECH	2X242X398
4	019.01153	1,00	VERSTÄRKUNG	3X100X127
5	015.28812	1,00	ABDECKHAUBE	2X487X1515
6	015.21274	1,00	SCHUTZ RECHTS	1X1393X1519
7	100.43451	1,00	SCHUTZ RECHTS	X
8	019.00487	5,00	SCHARNIERLASCHE	30LANG
9	019.00300	5,00	SCHARNIERLASCHE	30LANG
10	B89.02149	2,00	KLAPPENVERSCHLUSS	X
11	019.00790	5,00	DISTANZ	3X18X48
12	015.21284	1,00	WINKEL	3X61X70
13	B89.02103	2,00	GASDRUCKFEDER 200-300N-588537	X
15	019.00794	3,00	WINKELLASCHE	30X3X70
16	100.45625	1,00	SCHUTZ	X
17	015.25003	1,00	HAUBE	1X816X1635
18	015.32368	1,00	HALTER	3X140X312
19	015.21930	1,00	HATER	3X104X210
20	076.02277	1,00	ABDECKGUMMI	3X352X2342
21	087.00339	1,00	SCHMUTZTUCH	860X1046
22	019.00814	1,00	KLEMMLEISTE	18X3X1000
24	B99.01662	5,00	ZYL-SCHR 912 M6X110-8.8-VERZ	6X110
0	B99.01806	5,00	SKT-MUTTER DIN985-M6-8-VERZ	M6
25	076.02772	1,00	ABDECKGUMMI	3X1602X2074
26	019.01023	1,00	KLEMMLEISTE	18X3X1308
27	019.01101	1,00	KLEMMLEISTE	30X3X785

EDV-NR. E01416184	BEZEICHNUNG 2.SIEBBAND TEILUNG 28	BAUGRUPPE 100-4	BLATT 1	BAUJAHR 2001
----------------------	--------------------------------------	--------------------	------------	-----------------

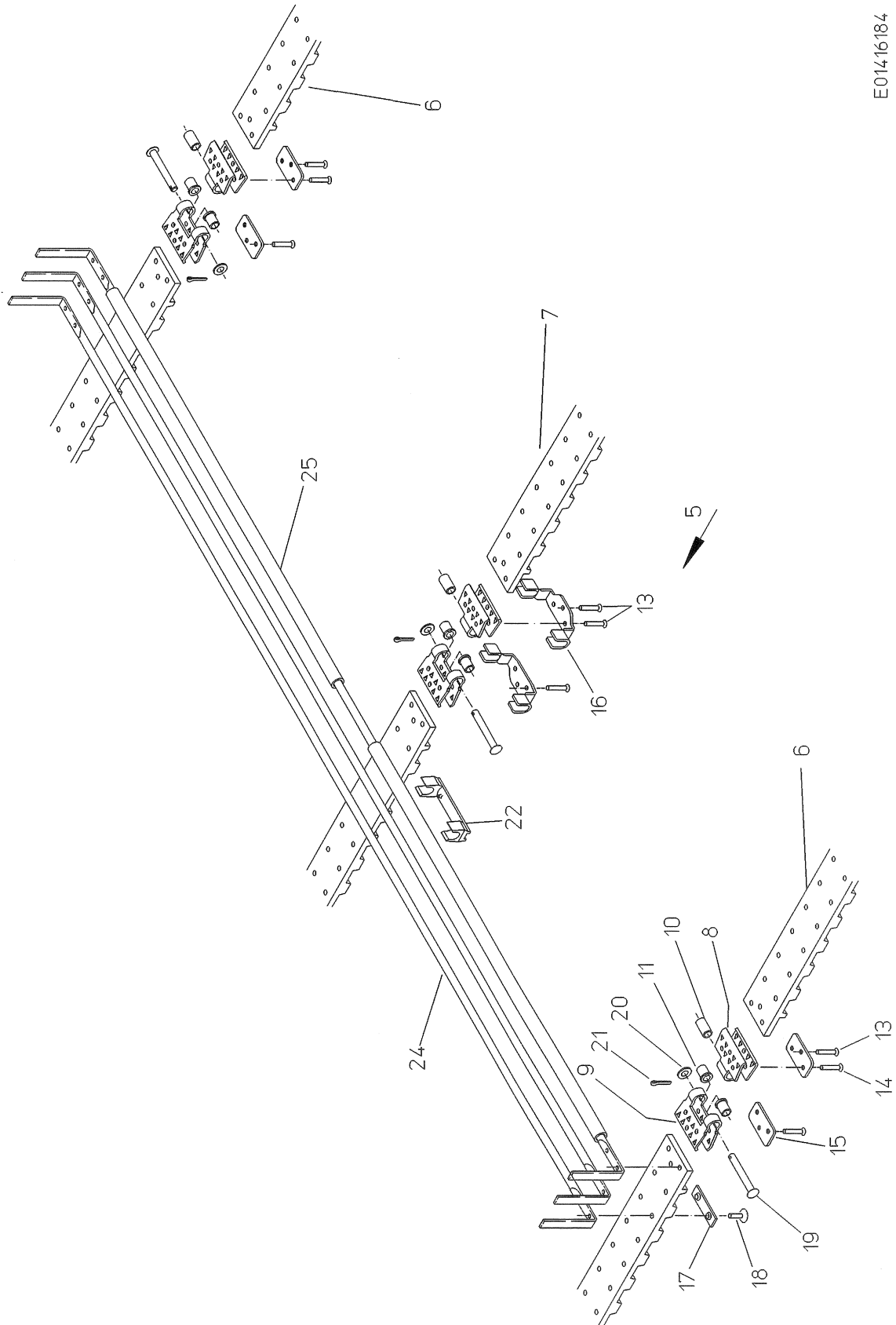

E01416184

EDV-NR. E01416184	BEZEICHNUNG 2.SIEBBAND TEILUNG 28	BAUGRUPPE 100-4	BLATT 2	BAUJAHR 2001
POS.	ART-NR.	MENGE	BEZEICHNUNG	ABMESSUNG
5	300.43105	1,00	2.SIEBBAND 1531-296-28	28-296
6	200.43671	2,00	RIEMEN 295EN-FL 60/28	60X8337
7	200.47320	1,00	RIEMEN 295EN-FL-50/28	50X8333
8	019.00354	3,00	SB-SCHLOSS INNEN TLG35	3X58
9	019.00748	3,00	SB-SCHLOSS AUSSEN TLG35	3X58
10	037.03253	3,00	BUCHSE INNEN	12X21
11	037.03042	6,00	BUNDBUCHSE AUSSEN	15X16,5
13	B99.02511	10,00	NIET DIN661-5X23-St	5X23
14	B99.02579	8,00	NIET DIN661-5X27-St	5X27
15	015.29400	4,00	ANLAUFSTÜCK F SB-SCHLOSS	3X26X52
16	015.27648	2,00	BLECHKLAMMER	3X40X121
17	019.00474	592,00	NIETPLATTE 32G5,3	2,5X13X50
18	B99.02513	1184,00	NIET DIN661-5.3X19.5-St	5,3X19,5
19	037.03255	3,00	BUNDBOLZEN F VERBINDER	15X66
20	B99.03095	3,00	SCHEIBE B8,4 DIN125-VERZ	8,4
21	B99.02438	3,00	SPLINT 3,2X14 DIN94-VERZ	3,2X14
22	002.00486	296,00	KLEMMSCHELLE F STAB D=9	9
24	032.00558	296,00	STAB 9X1660	9X1660
25	200.53550	2,00	STAB ÜBERZOGEN 1531LANG	1531-10

EDV-NR. E01416185	BEZEICHNUNG 2.SIEBBAND TEILUNG 32	BAUGRUPPE 100-5	BLATT 1	BAUJAHR 2001
----------------------	--------------------------------------	--------------------	------------	-----------------

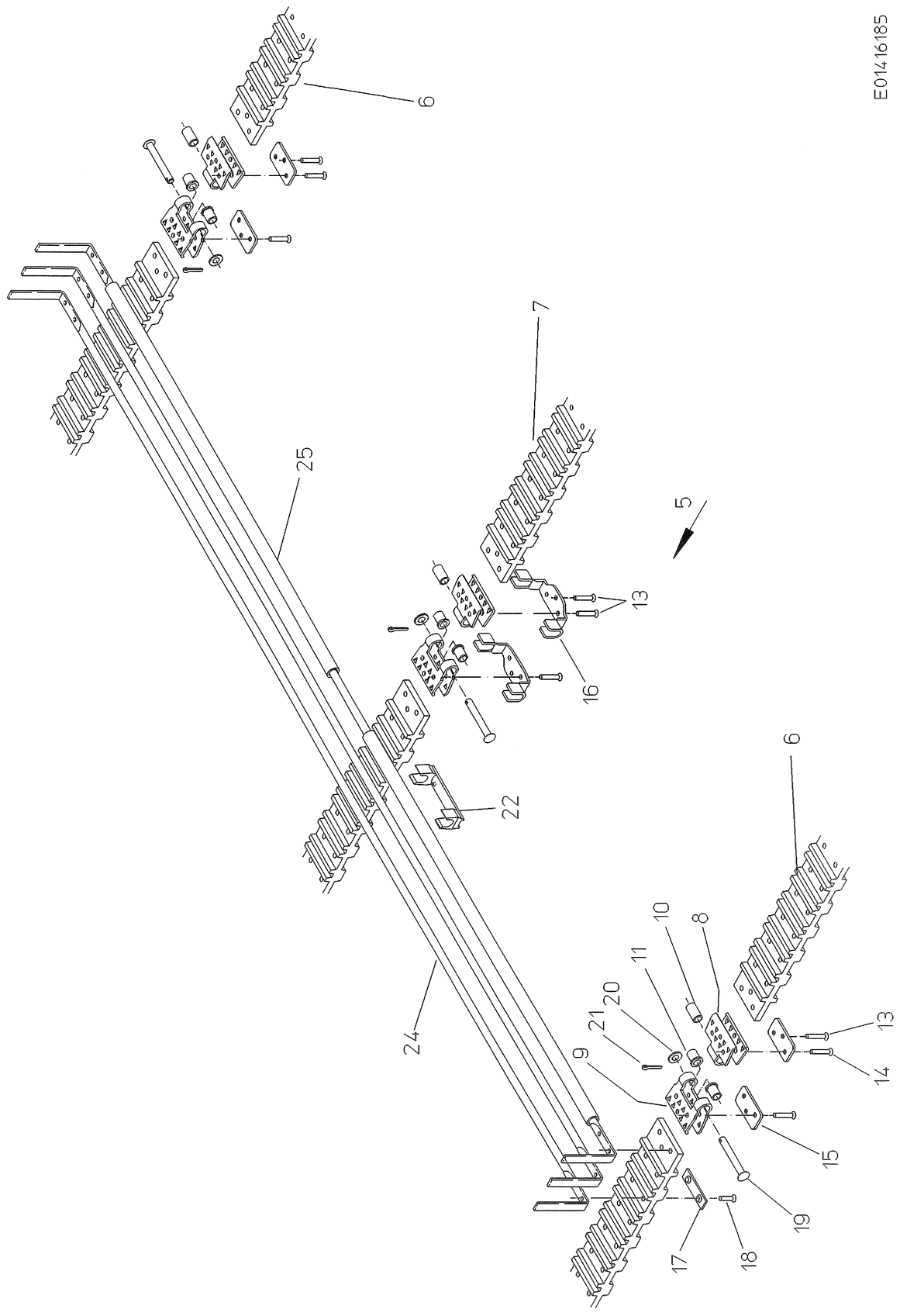

E01416185

EDV-NR. E01416185	BEZEICHNUNG 2.SIEBBAND TEILUNG 32	BAUGRUPPE 100-5	BLATT 2	BAUJAHR 2001
POS. ART-NR.	MENGE	BEZEICHNUNG	ABMESSUNG	
5 300.43106	1,00	2.SIEBBAND 1531-259-32	32-259	
6 200.43672	2,00	RIEMEN 258DN-60/32	60X8333	
7 200.47321	1,00	RIEMEN 258DN-50/32	50X8333	
8 019.00354	3,00	SB-SCHLOSS INNEN TLG35	3X58	
9 019.00748	3,00	SB-SCHLOSS AUSSSEN TLG35	3X58	
10 037.03253	3,00	BUCHSE INNEN	12X21	
11 037.03042	6,00	BUNDBUCHSE AUSSSEN	15X16,5	
13 B99.02511	10,00	NIET DIN661-5X23-St	5X23	
14 B99.02579	8,00	NIET DIN661-5X27-St	5X27	
15 015.29400	4,00	ANLAUFSTÜCK F SB-SCHLOSS	3X26X52	
16 015.27648	2,00	BLECHKLAMMER	3X40X121	
17 019.00474	518,00	NIETPLATTE 32G5,3	2,5X13X50	
18 B99.02513	1036,00	NIET DIN661-5.3X19.5-St	5,3X19,5	
19 037.03255	3,00	BUNDBOLZEN F VERBINDER	15X66	
20 B99.03095	3,00	SCHEIBE B8,4 DIN125-VERZ	8,4	
21 B99.02438	3,00	SPLINT 3,2X14 DIN94-VERZ	3,2X14	
22 002.00486	259,00	KLEMMSCHELLE F STAB D=9	9	
24 032.00558	259,00	STAB 9X1660	9X1660	
25 200.53550	2,00	STAB ÜBERZOGEN 1531LANG	1531-10	

EDV-NR.	BEZEICHNUNG	BAUGRUPPE	BLATT	BAUJAHR
E01416186	2.SIEBBAND TEILUNG 35	100-6	1	2001

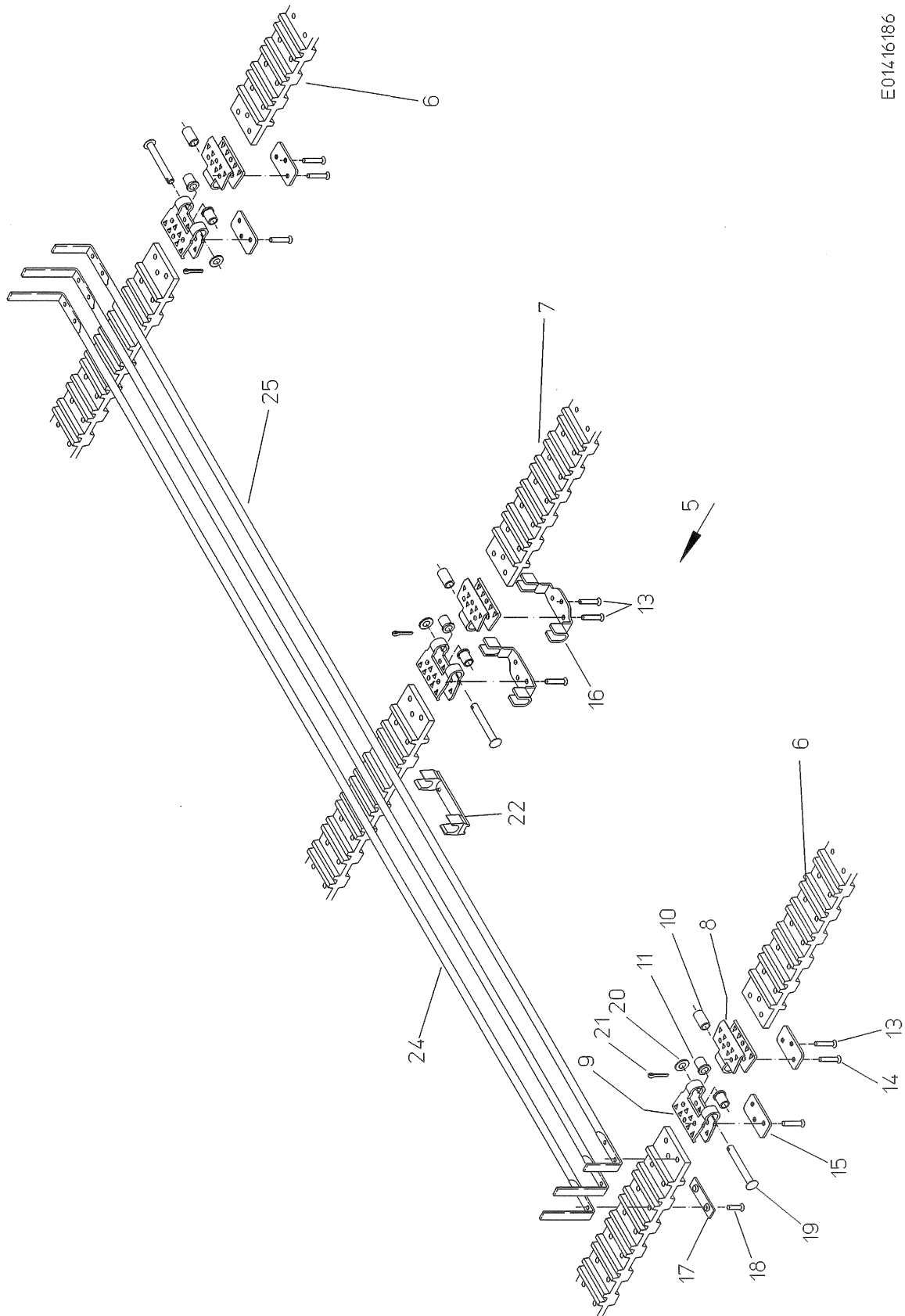

E01416186

EDV-NR. E01416186	BEZEICHNUNG 2.SIEBBAND TEILUNG 35	BAUGRUPPE 100-6	BLATT 2	BAUJAHR 2001
POS.	ART-NR.	MENGE	BEZEICHNUNG	ABMESSUNG
5	300.43107	1,00	2.SIEBBAND 1531-238-35	35-238
6	200.43673	2,00	RIEMEN 237DN-EKE 60/35	60X8333
7	200.47322	1,00	RIEMEN 237DN-EKE 50/35	50X8333
8	019.00354	3,00	SB-SCHLOSS INNEN TLG35	3X58
9	019.00748	3,00	SB-SCHLOSS AUSSEN TLG35	3X58
10	037.03253	3,00	BUCHSE INNEN	12X21
11	037.03042	6,00	BUNDBUCHSE AUSSEN	15X16,5
13	B99.02511	10,00	NIET DIN661-5X23-St	5X23
14	B99.02579	8,00	NIET DIN661-5X27-St	5X27
15	015.29400	4,00	ANLAUFSTÜCK F SB-SCHLOSS	3X26X52
16	015.27648	2,00	BLECHKLAMMER	3X40X121
17	019.00474	476,00	NIETPLATTE 32G5,3	2,5X13X50
18	B99.02513	952,00	NIET DIN661-5.3X19.5-St	5,3X19,5
19	037.03255	3,00	BUNDBOLZEN F VERBINDER	15X66
20	B99.03095	3,00	SCHEIBE B8,4 DIN125-VERZ	8,4
21	B99.02438	3,00	SPLINT 3,2X14 DIN94-VERZ	3,2X14
22	002.00486	238,00	KLEMMSCHELLE F STAB D=9	9
24	032.00558	238,00	STAB 9X1660	9X1660
25	032.00791	2,00	STAB 10X1646	10X1646

EDV-NR. E01416187	BEZEICHNUNG 2.SIEBBAND TEILUNG 40	BAUGRUPPE 100-7	BLATT 1	BAUJAHR 2001
----------------------	--------------------------------------	--------------------	------------	-----------------

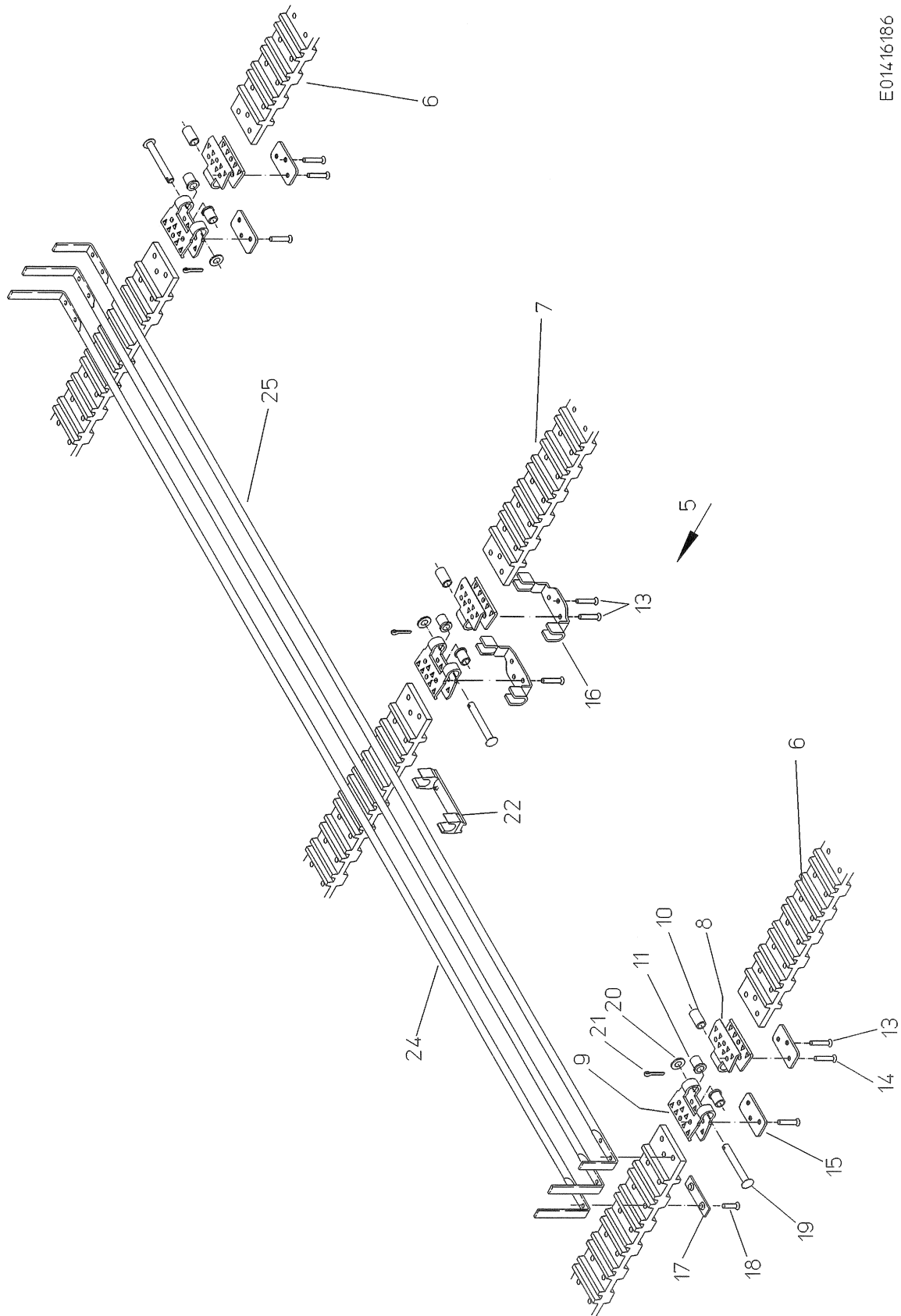

E01416186

EDV-NR. E01416187	BEZEICHNUNG 2.SIEBBAND TEILUNG 40	BAUGRUPPE 100-7	BLATT 2	BAUJAHR 2001
POS. ART-NR.	MENGE	BEZEICHNUNG	ABMESSUNG	
5 300.43108	1,00	2.SIEBBAND 1531-208-40	40-208	
6 200.43674	2,00	RIEMEN 207DN-EKE 60/40	60X8333	
7 200.47323	1,00	RIEMEN 207DN-EKE 50/40	50X8333	
8 019.00368	3,00	SB-SCHLOSS INNEN TLG40	3X58	
9 019.00749	3,00	SB-SCHLOSS AUSSEN TLG40	3X58	
10 037.03253	3,00	BUCHSE INNEN	12X21	
11 037.03042	6,00	BUNDBUCHSE AUSSEN	15X16,5	
13 B99.02511	10,00	NIET DIN661-5X23-St	5X23	
14 B99.02579	8,00	NIET DIN661-5X27-St	5X27	
15 015.29400	4,00	ANLAUFSTÜCK F SB-SCHLOSS	3X26X52	
16 015.27648	2,00	BLECHKLAMMER	3X40X121	
17 019.00770	416,00	NIETPLATTE 32G5,3	2,5X14X55	
18 B99.02513	832,00	NIET DIN661-5.3X19.5-St	5,3X19,5	
19 037.03255	3,00	BUNDBOLZEN F VERBINDER	15X66	
20 B99.03095	3,00	SCHEIBE B8,4 DIN125-VERZ	8,4	
21 B99.02438	3,00	SPLINT 3,2X14 DIN94-VERZ	3,2X14	
22 002.00486	208,00	KLEMMSCHELLE F STAB D=9	9	
24 032.00558	208,00	STAB 9X1660	9X1660	
25 032.00791	2,00	STAB 10X1646	10X1646	

EDV-NR. E01416195	BEZEICHNUNG 2.SIEBBAND TEILUNG 28 VULK	BAUGRUPPE 100-8	BLATT 1	BAUJAHR 2001
----------------------	---	--------------------	------------	-----------------

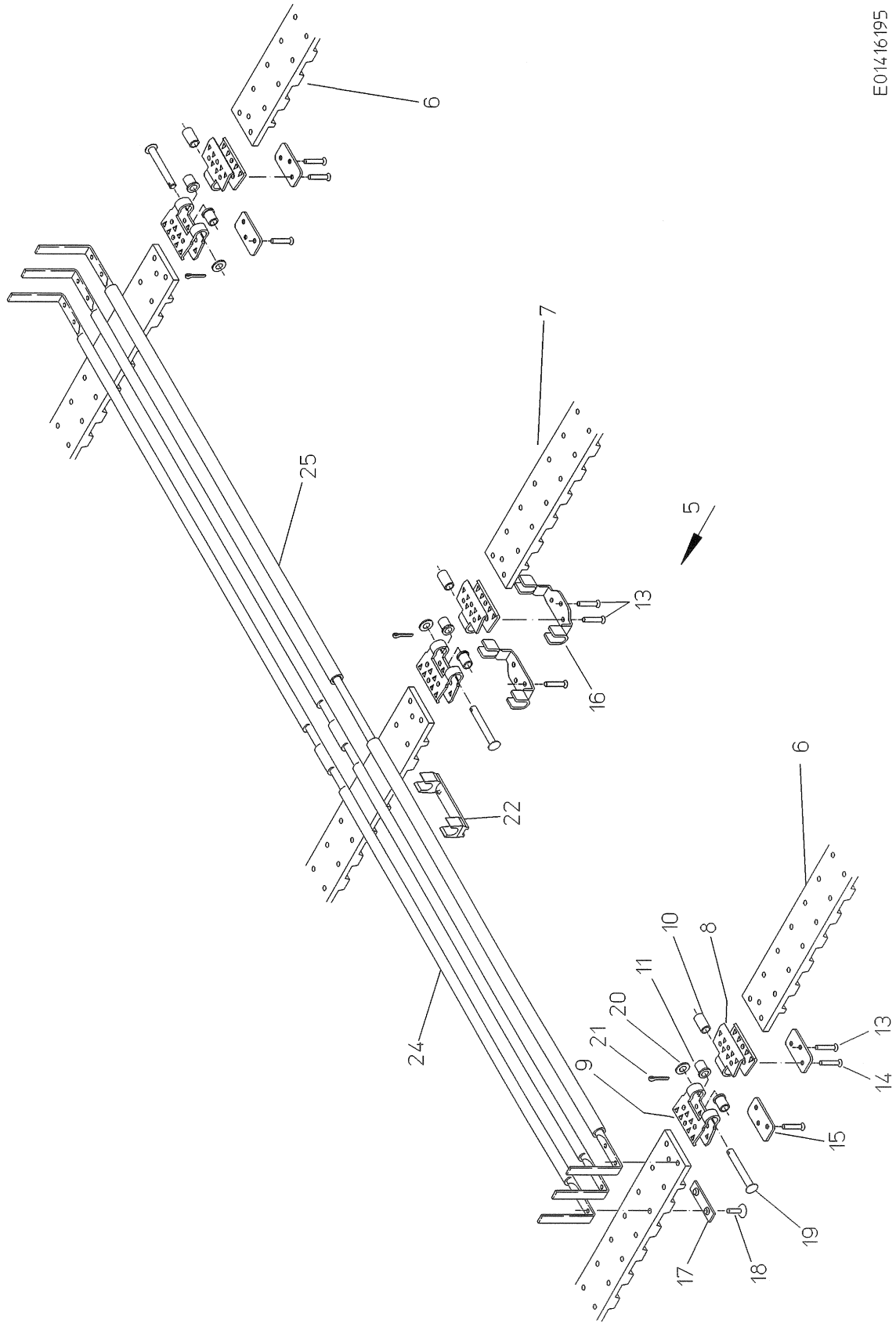

E01416195

EDV-NR. E01416195	BEZEICHNUNG 2.SIEBBAND TEILUNG 28 VULK		BAUGRUPPE 100-8	BLATT 2	BAUJAHR 2001
POS.	ART-NR.	MENGE	BEZEICHNUNG	ABMESSUNG	
5	300.50117	1,00	2.SB 1531-296-28-VULK	28-296	
6	200.43671	2,00	RIEMEN 295EN-FL 60/28	60X8337	
7	200.47320	1,00	RIEMEN 295EN-FL-50/28	50X8333	
8	019.00354	3,00	SB-SCHLOSS INNEN TLG35	3X58	
9	019.00748	3,00	SB-SCHLOSS AUSSEN TLG35	3X58	
10	037.03253	3,00	BUCHSE INNEN	12X21	
11	037.03042	6,00	BUNDBUCHSE AUSSEN	15X16,5	
13	B99.02511	10,00	NIET DIN661-5X23-St	5X23	
14	B99.02579	8,00	NIET DIN661-5X27-St	5X27	
15	015.29400	4,00	ANLAUFSTÜCK F SB-SCHLOSS	3X26X52	
16	015.27648	2,00	BLECHKLAMMER	3X40X121	
17	019.00474	592,00	NIETPLATTE 32G5,3	2,5X13X50	
18	B99.02513	1184,00	NIET DIN661-5.3X19.5-St	5,3X19,5	
19	037.03255	3,00	BUNDBOLZEN F VERBINDER	15X66	
20	B99.03095	3,00	SCHEIBE B8,4 DIN125-VERZ	8,4	
21	B99.02438	3,00	SPLINT 3,2X14 DIN94-VERZ	3,2X14	
22	002.00486	296,00	KLEMMSCHELLE F STAB D=9	9	
24	076.02671	296,00	STAB -VULK-	9X1495	
25	200.53550	2,00	STAB ÜBERZOGEN 1531LANG	1531-10	

EDV-NR. E01416197	BEZEICHNUNG 2.SIEBBAND TEILUNG 32 VULK	BAUGRUPPE 100-9	BLATT 1	BAUJAHR 2001
----------------------	---	--------------------	------------	-----------------

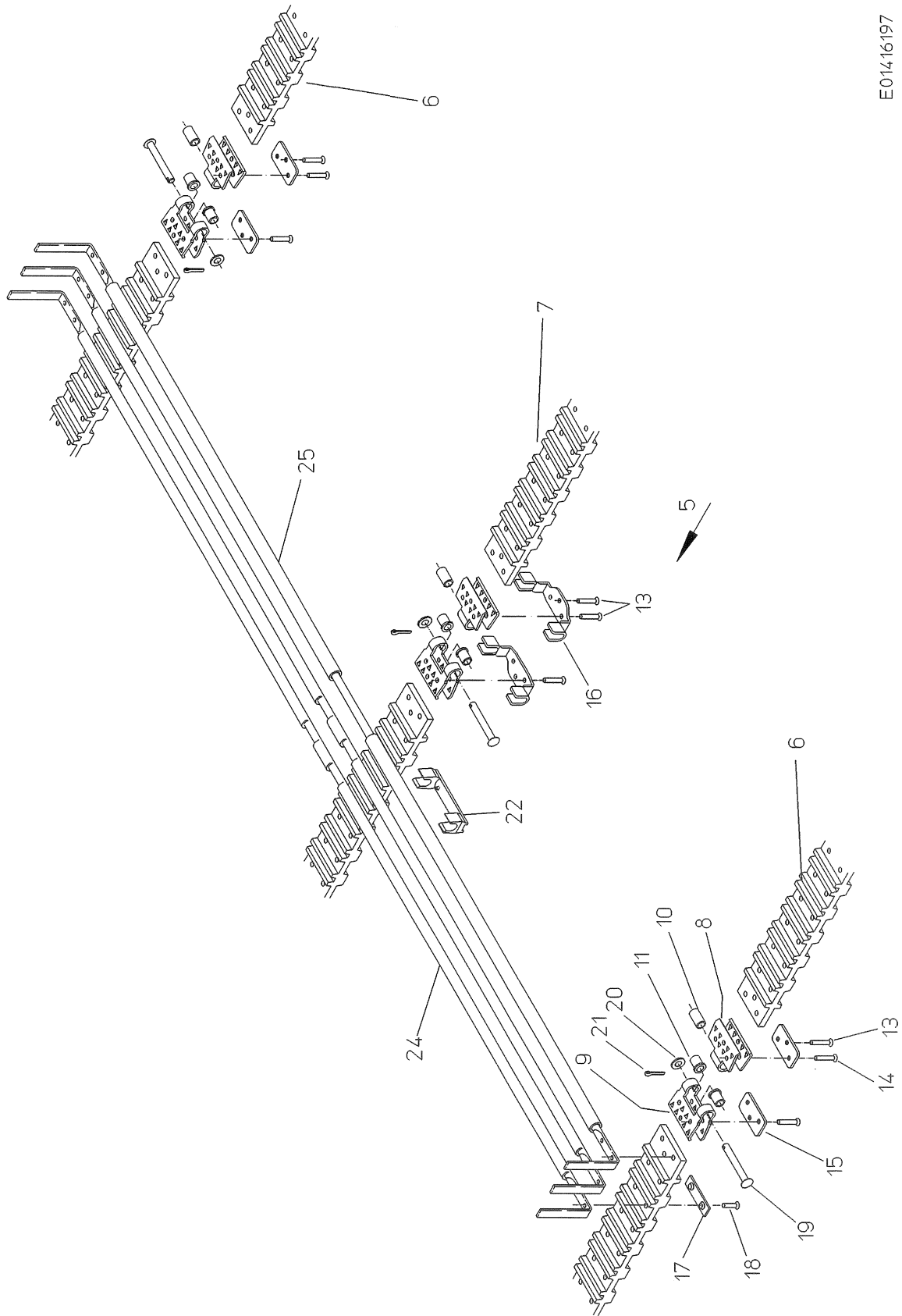

E01416197

EDV-NR. E01416197	BEZEICHNUNG 2.SIEBBAND TEILUNG 32 VULK		BAUGRUPPE 100-9	BLATT 2	BAUJAHR 2001
POS.	ART-NR.	MENGE	BEZEICHNUNG	ABMESSUNG	
5	300.50118	1,00	2.SB 1531-262-32-VULK	32-262	
6	200.43672	2,00	RIEMEN 258DN-60/32	60X8333	
7	200.47321	1,00	RIEMEN 258DN-50/32	50X8333	
8	019.00354	3,00	SB-SCHLOSS INNEN TLG35	3X58	
9	019.00748	3,00	SB-SCHLOSS AUSSEN TLG35	3X58	
10	037.03253	3,00	BUCHSE INNEN	12X21	
11	037.03042	6,00	BUNDBUCHSE AUSSEN	15X16,5	
13	B99.02511	10,00	NIET DIN661-5X23-St	5X23	
14	B99.02579	8,00	NIET DIN661-5X27-St	5X27	
15	015.29400	4,00	ANLAUFSTÜCK F SB-SCHLOSS	3X26X52	
16	015.27648	2,00	BLECHKLAMMER	3X40X121	
17	019.00474	518,00	NIETPLATTE 32G5,3	2,5X13X50	
18	B99.02513	1036,00	NIET DIN661-5.3X19.5-St	5,3X19,5	
19	037.03255	3,00	BUNDBOLZEN F VERBINDER	15X66	
20	B99.03095	3,00	SCHEIBE B8,4 DIN125-VERZ	8,4	
21	B99.02438	3,00	SPLINT 3,2X14 DIN94-VERZ	3,2X14	
22	002.00486	259,00	KLEMMSCHELLE F STAB D=9	9	
24	076.02671	259,00	STAB -VULK-	9X1495	
25	200.53550	2,00	STAB ÜBERZOGEN 1531LANG	1531-10	

EDV-NR. E01416199	BEZEICHNUNG 2.SIEBBAND TEILUNG 35 VULK	BAUGRUPPE 100-10	BLATT 1	BAUJAHR 2001
----------------------	---	---------------------	------------	-----------------

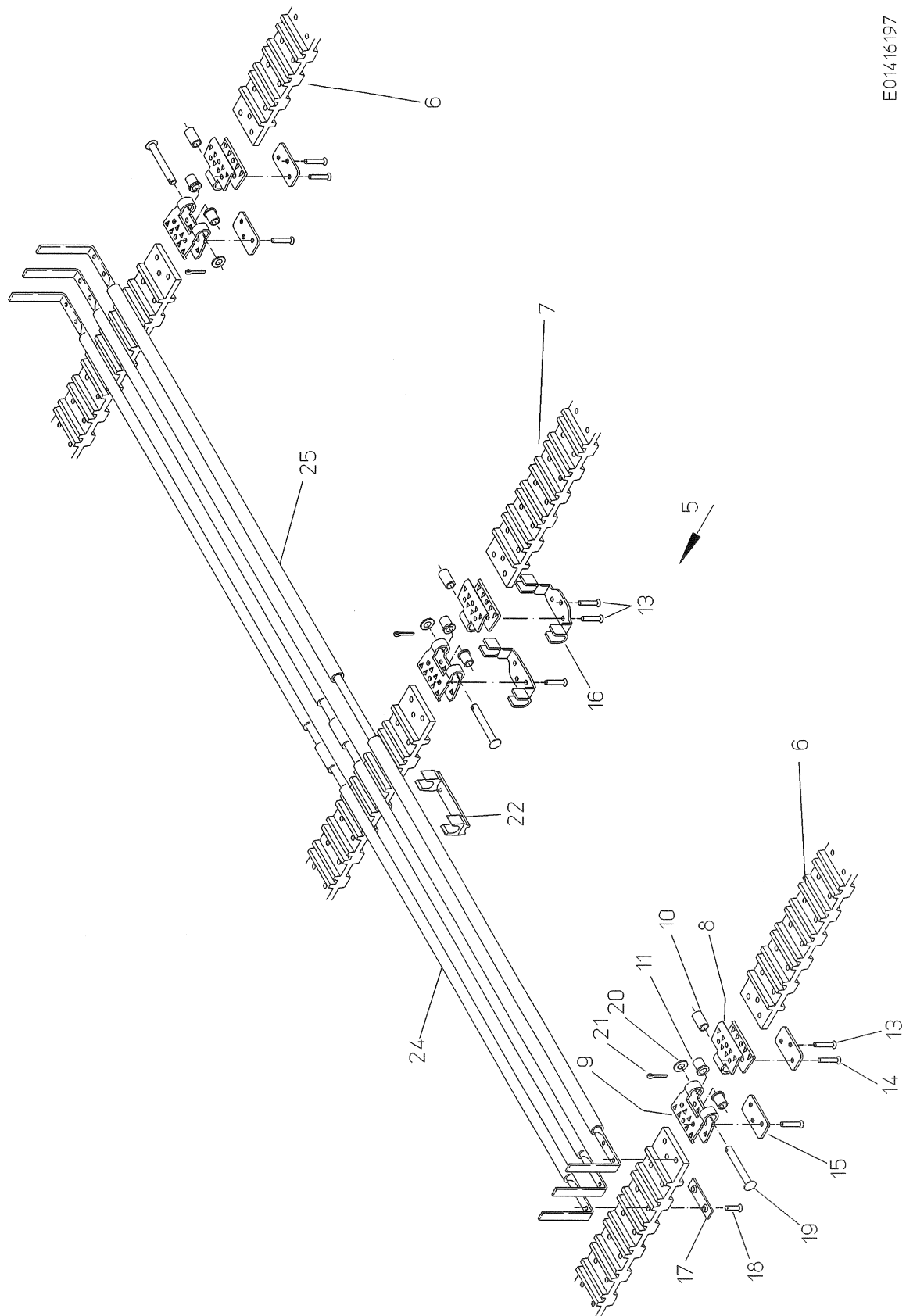

E01416197

EDV-NR. E01416199	BEZEICHNUNG 2.SIEBBAND TEILUNG 35 VULK		BAUGRUPPE 100-10	BLATT 2	BAUJAHR 2001
POS.	ART-NR.	MENGE	BEZEICHNUNG	ABMESSUNG	
5	300.49254	1,00	2.SIEBBAND 1531-239-35-VULK	35-239	
6	200.43673	2,00	RIEMEN 237DN-EKE 60/35	60X8333	
7	200.47322	1,00	RIEMEN 237DN-EKE 50/35	50X8333	
8	019.00354	3,00	SB-SCHLOSS INNEN TLG35	3X58	
9	019.00748	3,00	SB-SCHLOSS AUSSEN TLG35	3X58	
10	037.03253	3,00	BUCHSE INNEN	12X21	
11	037.03042	6,00	BUNDBUCHSE AUSSEN	15X16,5	
13	B99.02511	10,00	NIET DIN661-5X23-St	5X23	
14	B99.02579	8,00	NIET DIN661-5X27-St	5X27	
15	015.29400	4,00	ANLAUFSTÜCK F SB-SCHLOSS	3X26X52	
16	015.27648	2,00	BLECHKLAMMER	3X40X121	
17	019.00474	476,00	NIETPLATTE 32G5,3	2,5X13X50	
18	B99.02513	952,00	NIET DIN661-5.3X19.5-St	5,3X19,5	
19	037.03255	3,00	BUNDBOLZEN F VERBINDER	15X66	
20	B99.03095	3,00	SCHEIBE B8,4 DIN125-VERZ	8,4	
21	B99.02438	3,00	SPLINT 3,2X14 DIN94-VERZ	3,2X14	
22	002.00486	238,00	KLEMMSCHELLE F STAB D=9	9	
24	076.02671	238,00	STAB -VULK-	9X1495	
25	200.53550	2,00	STAB ÜBERZOGEN 1531LANG	1531-10	

EDV-NR. E01416201	BEZEICHNUNG 2.SIEBBAND TEILUNG 40 VULK	BAUGRUPPE 100-11	BLATT 1	BAUJAHR 2001
----------------------	---	---------------------	------------	-----------------

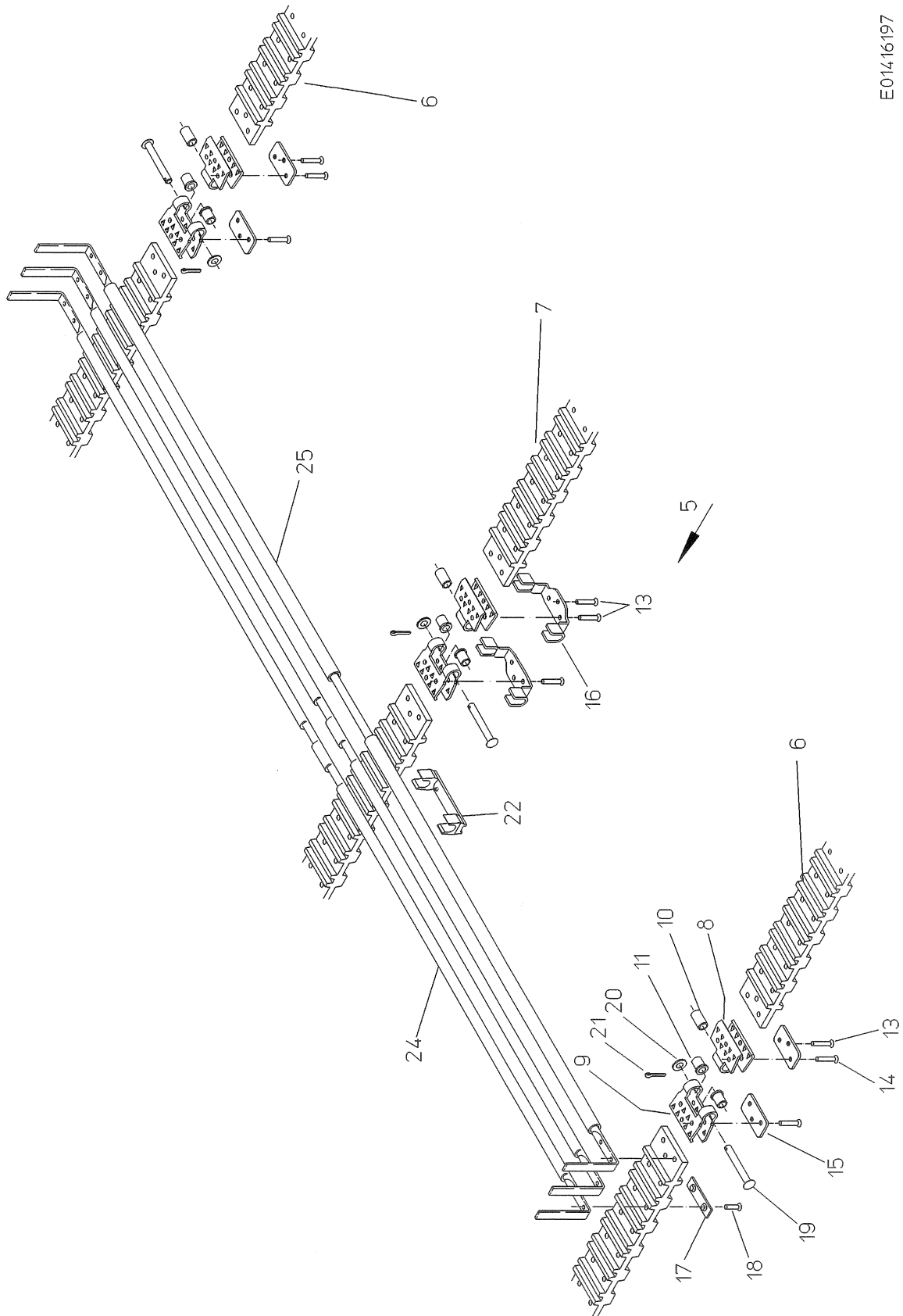

E01416197

EDV-NR. E01416201	BEZEICHNUNG 2.SIEBBAND TEILUNG 40 VULK	BAUGRUPPE 100-11	BLATT 2	BAUJAHR 2001
POS. ART-NR.	MENGE	BEZEICHNUNG	ABMESSUNG	
5 300.49255	1,00	2.SIEBBAND 1531-209-40-VULK	40-209	
6 200.43674	2,00	RIEMEN 207DN-EKE 60/40	60X8333	
7 200.47323	1,00	RIEMEN 207DN-EKE 50/40	50X8333	
8 019.00368	3,00	SB-SCHLOSS INNEN TLG40	3X58	
9 019.00749	3,00	SB-SCHLOSS AUSSEN TLG40	3X58	
10 037.03253	3,00	BUCHSE INNEN	12X21	
11 037.03042	6,00	BUNDBUCHSE AUSSEN	15X16,5	
13 B99.02511	10,00	NIET DIN661-5X23-St	5X23	
14 B99.02579	8,00	NIET DIN661-5X27-St	5X27	
15 015.29400	4,00	ANLAUFSTÜCK F SB-SCHLOSS	3X26X52	
16 015.27648	2,00	BLECHKLAMMER	3X40X121	
17 019.00770	416,00	NIETPLATTE 32G5,3	2,5X14X55	
18 B99.02513	832,00	NIET DIN661-5.3X19.5-St	5,3X19,5	
19 037.03255	3,00	BUNDBOLZEN F VERBINDER	15X66	
20 B99.03095	3,00	SCHEIBE B8,4 DIN125-VERZ	8,4	
21 B99.02438	3,00	SPLINT 3,2X14 DIN94-VERZ	3,2X14	
22 002.00486	208,00	KLEMMSCHELLE F STAB D=9	9	
24 076.02671	208,00	STAB -VULK-	9X1495	
25 200.53550	2,00	STAB ÜBERZOGEN 1531LANG	1531-10	

EDV-NR. E01416203	BEZEICHNUNG 2.SIEBBAND TEILUNG 44 VULK	BAUGRUPPE 100-12	BLATT 1	BAUJAHR 2001
----------------------	---	---------------------	------------	-----------------

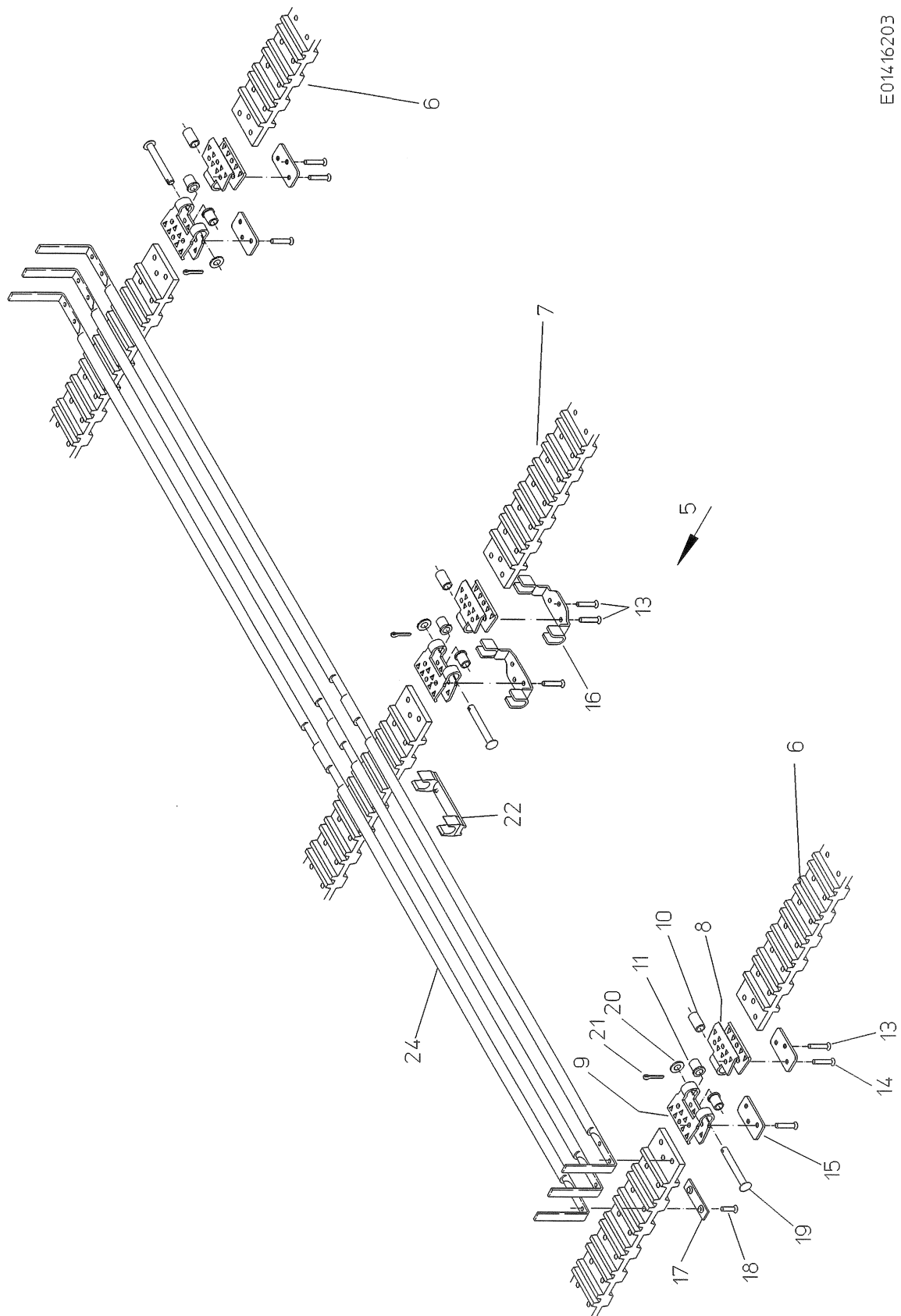

E01416203

EDV-NR. E01416203	BEZEICHNUNG 2.SIEBBAND TEILUNG 44 VULK		BAUGRUPPE 100-12	BLATT 2	BAUJAHR 2001
POS.	ART-NR.	MENGE	BEZEICHNUNG	ABMESSUNG	
5	300.49256	1,00	2.SIEBBAND 1527-190-44-VULK	44-190	
6	200.49257	2,00	RIEMEN 188DN-EKE 60/44	60X8333	
7	200.49258	1,00	RIEMEN 188DN-EKE 50/44	50X8333	
8	019.00368	3,00	SB-SCHLOSS INNEN TLG40	3X58	
9	019.00749	3,00	SB-SCHLOSS AUSSEN TLG40	3X58	
10	037.03253	3,00	BUCHSE INNEN	12X21	
11	037.03042	6,00	BUNDBUCHSE AUSSEN	15X16,5	
13	B99.02511	10,00	NIET DIN661-5X23-St	5X23	
14	B99.02579	8,00	NIET DIN661-5X27-St	5X27	
15	015.29400	4,00	ANLAUFSTÜCK F SB-SCHLOSS	3X26X52	
16	015.27648	2,00	BLECHKLAMMER	3X40X121	
17	019.00770	378,00	NIETPLATTE 32G5,3	2,5X14X55	
18	B99.02513	756,00	NIET DIN661-5.3X19.5-St	5,3X19,5	
19	037.03255	3,00	BUNDBOLZEN F VERBINDER	15X66	
20	B99.03095	3,00	SCHEIBE B8,4 DIN125-VERZ	8,4	
21	B99.02438	3,00	SPLINT 3,2X14 DIN94-VERZ	3,2X14	
22	002.00486	189,00	KLEMMSCHELLE F STAB D=9	9	
24	076.02671	189,00	STAB -VULK-	9X1495	

EDV-NR. E01416220	BEZEICHNUNG GROBKRAUTBANDRAHMEN	BAUGRUPPE 140-1	BLATT 1	BAUJAHR 2001
----------------------	------------------------------------	--------------------	------------	-----------------

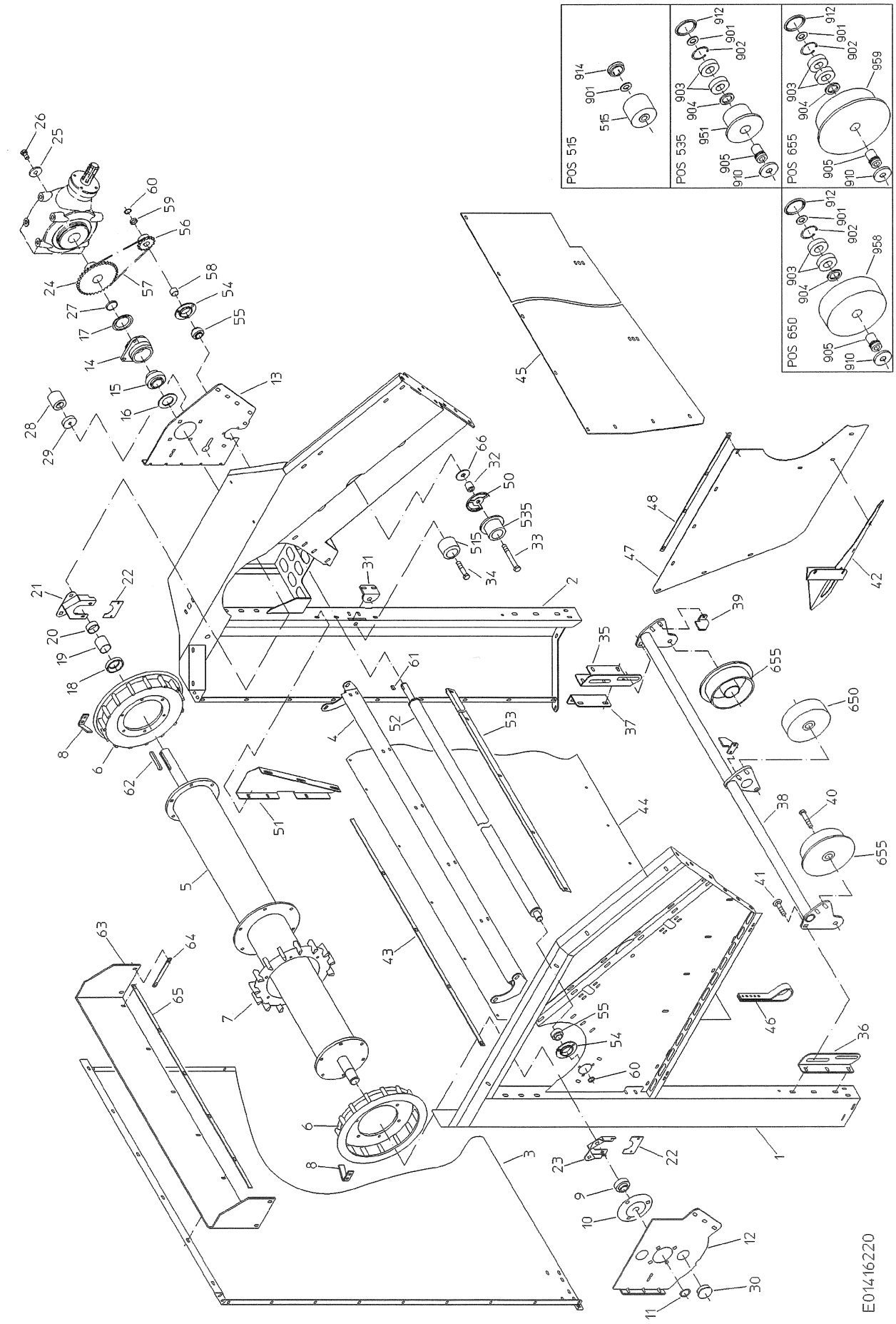

E01416220

EDV-NR. E01416220	BEZEICHNUNG GROBKRAUTBANDRAHMEN	BAUGRUPPE 140-1	BLATT 2	BAUJAHR 2001
POS.	ART-NR.	MENGE	BEZEICHNUNG	ABMESSUNG
1	100.48777	1,00	SEITENTEIL RECHTS	X
2	100.52878	1,00	SEITENTEIL LINKS	X
3	015.21179	1,00	RÜCKENBLECH	2X1430X2062
4	100.48788	1,00	QUERPROFIL	X
5	100.51718	1,00	ANTRIEBSTROMMEL	X
6	006.00630	2,00	FINGERSCHEIBE TLG40	371,5-180-62
7	006.00631	1,00	FINGERSCHEIBE TLG40	371,5-244-58
8	015.15748	2,00	ABSTREIFER	5X25X125
9	B96.00072	1,00	KUGELLAGER YAR 208-2RF	40-80-49,2
10	B96.00171	1,00	STAHLBLECHGEHÄUSE PF 80	40
11	B99.02676	1,00	SICHERUNGSRING AS 40X2.5 DIN47	40X2,5
12	015.18721	1,00	LAGERBLECH RECHTS	5X370X504
13	015.33487	1,00	LAGERBLECH LINKS	5X410X503
14	001.00655	1,00	FLANSCHLAGERGEHÄUSE	KUGEL85
15	B96.00073	1,00	KUGELLAGER YAR 209-2RF	45-85-49,2
16	070.00408	1,00	DICHTRING 84-50-4	84-50-4
17	088.00051	1,00	DICHTRING 90-53-3	90-53-3
18	015.31992	1,00	SCHEIBE 45X76X15	15X76
19	057.01036	1,00	DISTANZROHR	51X2X52
20	057.02571	1,00	DISTANZROHR	51X2,3X21
21	015.30912	1,00	ABDECKUNG	2X156X190
22	015.33379	2,00	BLECH	1X60X98
23	015.34281	1,00	ABDECKUNG	2X141X158
24	014.00703	1,00	KETTENRAD 5/8"-Z36	36-45-73
25	015.32001	1,00	SCHEIBE 17X54X6	6X54
26	B99.01528	1,00	SKT-SCHR M16X30 DIN933-8.8-VER	16X30
27	057.02570	1,00	DISTANZROHR	51X2,3X6
28	088.00192	1,00	KETTENSANNROLLE	58X56
29	086.00264	1,00	SCHEIBE	13X60X15
30	B89.04053	2,00	GPN300-VERSCHLUSSSTOPFEN F38	X
31	015.21205	2,00	WINKEL	6X80X89
32	089.00578	2,00	DISTANZSTÜCK	30X30
33	B99.01095	2,00	SKT-SCHR M16X110 931-8.8-VERZ	16X110
34	B99.01446	2,00	SKT-SCHR M16X80 DIN931-8.8-VER	16X80
35	015.21177	1,00	FLANSCH LINKS	6X188X300
36	015.21176	1,00	FLANSCH RECHTS	6X113X300
37	015.21209	1,00	WINKEL	4X110X180
38	100.42904	1,00	QUERPROFIL	X
39	100.33827	3,00	ABSTREIFER	X
40	B99.01466	3,00	SKT-SCHR M16X75 DIN931-8.8-VER	16X75
41	B99.01350	2,00	FRD-SCHR M16X30 603-8.8-VERZ	16X30
42	100.48793	1,00	ABDECKBLECH	X
43	019.00795	2,00	KLEMMLEISTE	18X3X1705
44	076.02452	1,00	ABLAUFGUMMI	3X1200X2007
45	076.02723	1,00	ABDECKGUMMI	3X752X1725
46	076.02453	6,00	GUMMISTREIFEN	6,2X30X410
47	076.02725	1,00	ABDECKGUMMI	3X627X1085
48	019.00810	1,00	KLEMMLEISTE	18X3X700
50	019.00886	2,00	WICKELSCHUTZ	1,5X99X119
51	015.33625	1,00	VERBINDUNGSBLECH	2X217X512
52	100.44923	1,00	ABSTREIFWALZE	X
53	018.00591	1,00	ABSTREIFBLECH	2X54X1705
54	B96.00132	2,00	STAHLBLECHGEHÄUSE PF 205	25
55	B96.00069	2,00	KUGELLAGER YAR 205-2RF	25-52-34,1
56	014.00303	1,00	KETTENRAD 5/8"-Z14	14-25-35
57	B95.03257	1,00	ROLLENK-E-DIN-5/8X3/8"-57-1-2	57
58	060.00550	1,00	DISTANZROHR	30X2X20
59	060.00028	2,00	DISTANZROHR	30X2X8

EDV-NR. E01416220	BEZEICHNUNG GROBKRAUTBANDRAHMEN		BAUGRUPPE 140-1	BLATT 3	BAUJAHR 2001
POS.	ART-NR.	MENGE	BEZEICHNUNG	ABMESSUNG	
60	B99.02605	2,00	SICHERUNGSRING A 25X1.2 DIN471	25X1,2	
61	B99.02106	1,00	PASSFEDER A 8X8X20 DIN6885	8X8X20	
62	B99.02171	1,00	PASSFEDER A 14X9X100 DIN6885	14X9X100	
63	076.02742	1,00	ABDECKGUMMI	6,2X240X1755	
64	019.01004	2,00	KLEMMLEISTE	18X3X170	
65	019.01005	1,00	KLEMMLEISTE	18X3X1305	
66	015.02343	4,00	RONDE 17X60X3	3X60	
515	602.00053	2,00	STÜTZROLLE D75	X	
535	200.41100	2,00	STÜTZROLLE 75	X	
650	200.42986	1,00	UMLENKROLLE	X	
655	200.42985	2,00	UMLENKROLLE	X	
901	B99.03117	1,00	U-SCHEIBE 16X32X2 VERZ (ART 1)	16	
902	B99.02643	1,00	SICHERUNGSRING J 52X2 DIN472	52X2	
903	B96.00035	2,00	RILLENKUGELLAGER 6205	25-52-15	
904	070.00446	1,00	DICHTRING 40-28-4	40-28-4	
905	089.00460	1,00	BUCHSE	30X45	
910	089.00565	1,00	WICKELSCHUTZ	52	
911	B89.04014	1,00	VERSCHLUSSSCHEIBE	X	
912	B89.04026	1,00	VERSCHLUSSDECKEL 62-49-6	X	
914	613.00016	1,00	VERSCHLUSSDECKEL	X	
951	089.01008	1,00	STÜTZROLLE 75	75-59-52	
958	100.42984	1,00	FLANSCHROLLE	X	
959	100.42983	1,00	UMLENKROLLE	X	

EDV-NR. E01416222	BEZEICHNUNG GKB-RAHMEN-SCHUTZEINRICHTUNG	BAUGRUPPE 140-2	BLATT 1	BAUJAHR 2001
----------------------	---	--------------------	------------	-----------------

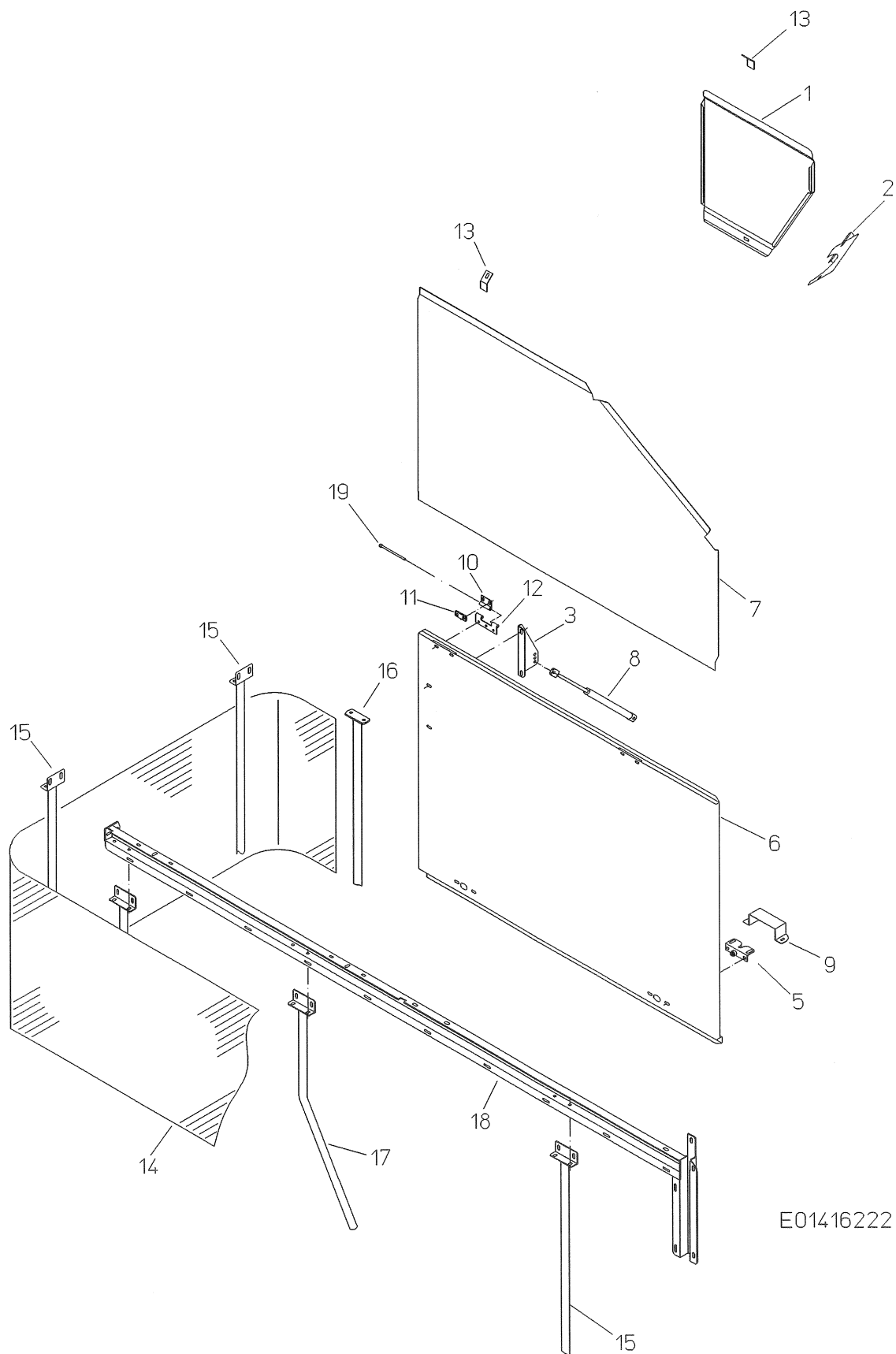

E01416222

EDV-NR. E01416222	BEZEICHNUNG GKB-RAHMEN-SCHUTZEINRICHTUNG	BAUGRUPPE 140-2	BLATT 2	BAUJAHR 2001
POS.	ART-NR.	MENGE	BEZEICHNUNG	ABMESSUNG
1	015.33542	1,00	SCHUTZ LINKS	1X549X567
2	015.33543	1,00	ABDECKUNG	3X159X252
3	015.21770	1,00	WINKEL	2X123X200
5	B89.02149	2,00	KLAPPENVERSCHLUSS	X
6	100.43450	1,00	SCHUTZ RECHTS UNTEN	X
7	100.43449	1,00	SCHUTZ RECHTS OBEN	X
8	B89.02103	1,00	GASDRUCKFEDER 200-300N-588537	X
9	015.19431	2,00	HAUBE	1X94X268
10	019.00487	2,00	SCHARNIERLASCHE	30LANG
11	019.00790	2,00	DISTANZ	3X18X48
12	019.00300	2,00	SCHARNIERLASCHE	30LANG
13	019.00794	6,00	WINKELLASCHE	30X3X70
14	087.00297	1,00	KRAUTTUCH	1060X4900
15	100.42906	3,00	TUCHHALTER	X
16	100.42907	1,00	TUCHHALTER	X
17	100.42905	2,00	TUCHHALTER	X
18	100.42903	1,00	TRÄGERPROFIL	X
19	B99.01662	2,00	ZYL-SCHR 912 M6X110-8.8-VERZ	6X110
0	B99.01806	2,00	SKT-MUTTER DIN985-M6-8-VERZ	M6

EDV-NR. E01416224	BEZEICHNUNG ABSTREIFEINRICHTUNG	BAUGRUPPE 140-3	BLATT 1	BAUJAHR 2001
----------------------	------------------------------------	--------------------	------------	-----------------

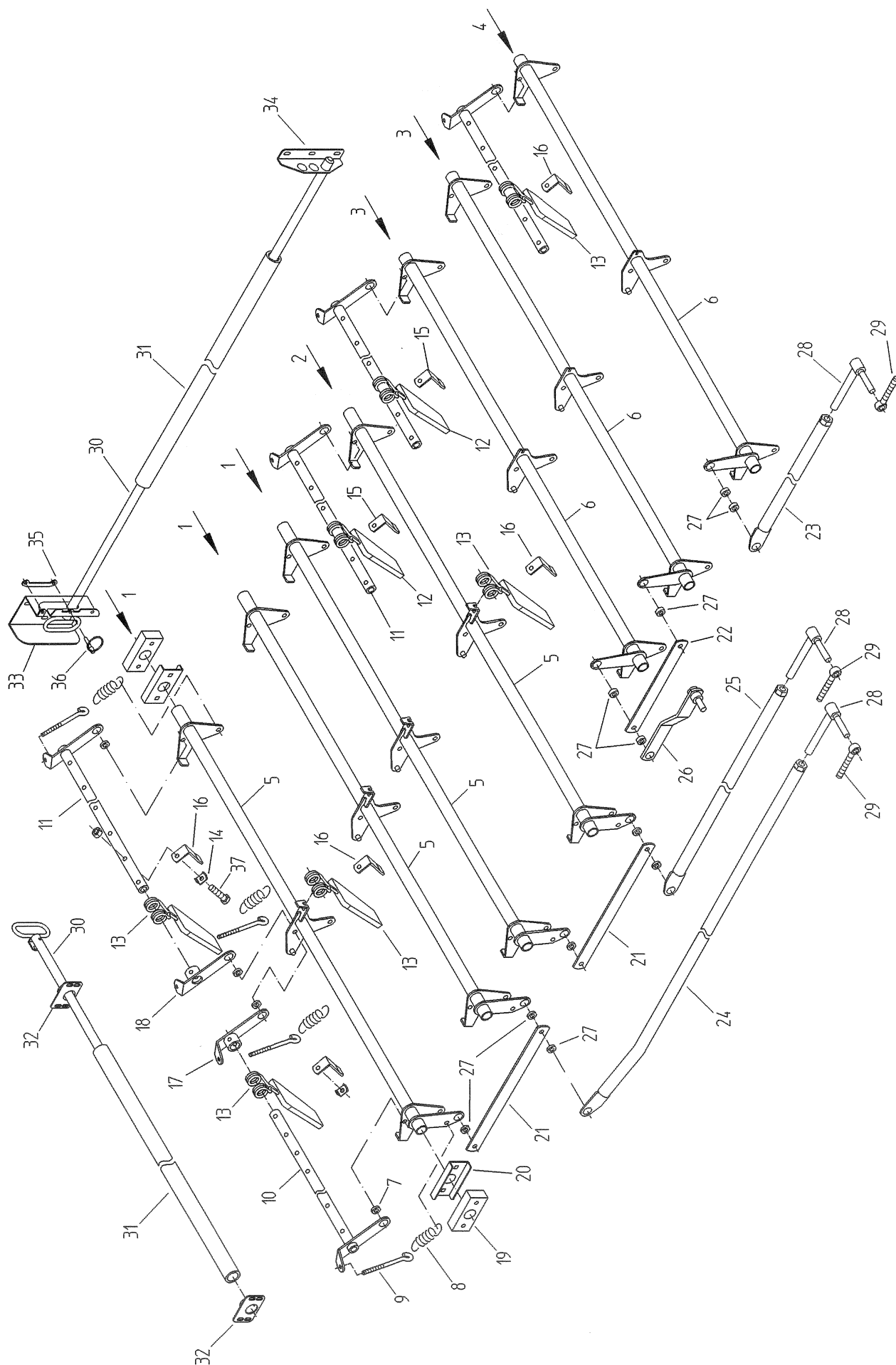

EDV-NR. E01416224	BEZEICHNUNG ABSTREIFEINRICHTUNG		BAUGRUPPE 140-3	BLATT 2	BAUJAHR 2001
POS.	ART-NR.	MENGE	BEZEICHNUNG	ABMESSUNG	
1	200.46185	3,00	ABSTREIFEINRICHTUNG 7FEDERN	X	
2	200.49315	1,00	ABSTR-EINR 7FEDERN WEICH OBEN	X	
3	200.49314	2,00	ABSTR-EINR 7FEDERN WEICH UNTEN	X	
4	200.49313	1,00	ABSTR-EINR 7FEDERN HART UNTEN	X	
5	100.42894	4,00	QUERROHR	X	
6	100.45302	3,00	QUERROHR	X	
7	015.21171	28,00	SCHEIBE 12,5X25X6	6X25	
8	097.00021	28,00	ZUGFEDER	4,5-28-152	
9	031.00634	28,00	ÖSENSCHRAUBE	10X145	
10	100.42892	7,00	ABSTREIFERHALTER RECHTS	X	
11	100.42893	7,00	ABSTREIFERHALTER LINKS	X	
12	076.01560	42,00	RÜCKHALTEFEDER -VULK-	70BREIT	
13	076.01893	58,00	RÜCKHALTEFEDER -VULK-	95BREIT	
14	099.00012	100,00	SCHEIBE 13	13	
15	023.11696	42,00	WINKELLASCHE	30X5X107	
16	023.12251	58,00	WINKELLASCHE	30X5X126	
17	100.42890	7,00	HEBEL RECHTS	X	
18	100.42891	7,00	HEBEL LINKS	X	
19	076.02089	14,00	LAGERBLOCK	30X59X130	
20	015.21270	14,00	U-PROFIL	3X100X130	
21	023.12446	2,00	LASCHE	40X5X490	
22	023.12445	1,00	LASCHE	40X5X360	
23	100.45303	1,00	VERSTELLSTANGE	X	
24	100.42897	1,00	VERSTELLSTANGE	X	
25	100.42896	1,00	VERSTELLSTANGE	X	
26	100.45301	1,00	VERSTELLSTANGE	X	
27	037.03065	11,00	SCHEIBE 12,5X25X9	25X9	
28	100.42898	3,00	EINSTELLSCHRAUBE	X	
29	099.00080	4,00	AUGENSCHRAUBE M16X110	16X110	
30	100.48652	3,00	ABSTREIFWELLE	X	
31	070.00731	3,00	SCHUTZROHR	45X1700	
32	076.02743	6,00	FLANSCH	X	
33	015.28632	1,00	HALTER	3X210X282	
34	015.28633	1,00	WINKEL	3X92X210	
35	015.22514	1,00	LASCHE	3X23X115	
36	B99.02424	1,00	KLAPPSPLINT 8	8	
0	B87.01006	1,00	SICHERHEITSKETTE -PLASTIK-	X	
37	B99.01451	112,00	SKT-SCHR M10X55 DIN931-8.8-VER	10X55	
0	B99.01825	112,00	SKT-MUTTER DIN985-M10-8-VERZ	M10	
0	B99.03115	112,00	CONTACT-SCHEIBE FORM M 10	10	

EDV-NR. E01416226	BEZEICHNUNG GROBKRAUTBAND ABSTAND 200/280	BAUGRUPPE 140-4	BLATT 1	BAUJAHR 2001
----------------------	--	--------------------	------------	-----------------

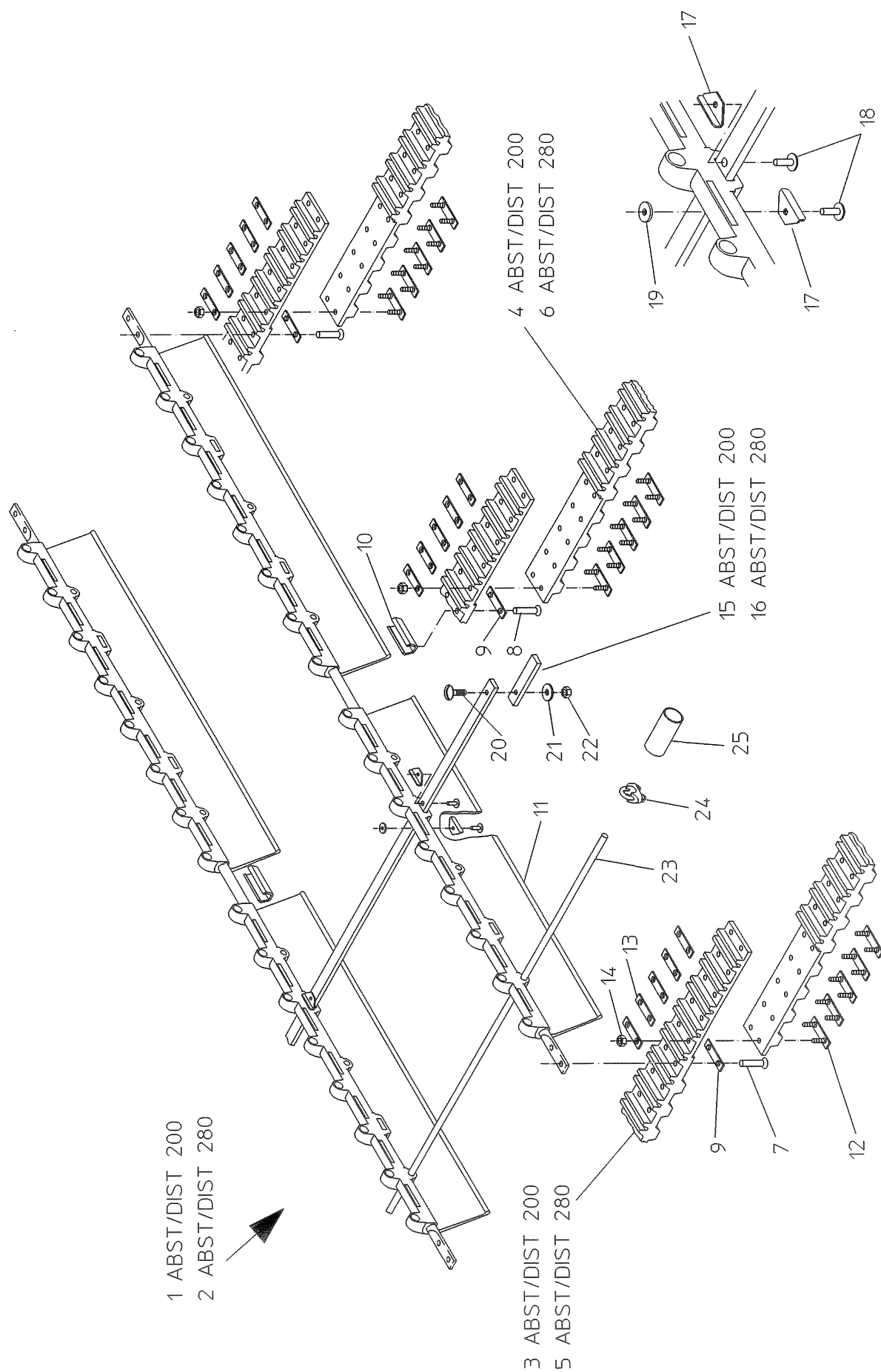

EDV-NR. E01416226	BEZEICHNUNG GROBKRAUTBAND ABSTAND 200/280	BAUGRUPPE 140-4	BLATT 2	BAUJAHR 2001
POS.	ART-NR.	MENGE	BEZEICHNUNG	ABMESSUNG
1	300.43111	1,00	GKB 1644-327-40 ABST200	40-327
2	300.43112	1,00	GKB 1644-327-40 ABST280	40-327
3	200.43926	2,00	RIEMEN 331DN-60/40	60X13180
4	200.43927	1,00	RIEMEN 331DN-EKE-60/40	60X13180
5	200.44283	2,00	RIEMEN 331DN-EKE-60/40	60X13180
6	200.44284	1,00	RIEMEN 331DN-EKE-60/40	60X13180
7	B99.02570	1,00	NIET DIN661-5.3X21.5-St	5,3X21,5
8	B99.02590	1,00	NIET DIN661-5,3X16-St	5,3X16
9	019.00770	1,00	NIETPLATTE 32G5,3	2,5X14X55
10	015.20090	1,00	KLEMMSCHELLE FÜR STAB D12	3X49X60
11	200.43928	1,00	STAB M MITNEHMER 1630LANG	1630
	0 032.00495	1,00	STAB 12X1630	12X1630
	0 088.00360	2,00	MITNEHMER	X
12	100.49866	15,00	BANDVERBINDER 32-M6X25	X
13	019.00069	15,00	NIETPLATTE 32G6	2,5X16X55
14	B99.01806	30,00	SKT-MUTTER DIN985-M6-8-VERZ	M6
15	073.00182	4,00	MITTELRIEMEN	20X13055
16	073.00183	4,00	MITTELRIEMEN	20X13095
17	018.00401	1,00	ANSCHLAG	1,5X21X35
18	B99.02567	1,00	POP-BLINDNIET 4,8X16	4,8X16
19	B99.03097	1,00	U-SCHEIBE 5,1X16X2 VERZ	5,1
20	B99.01348	4,00	FRD-SCHR OVKT M6X25 603-8.8	6X25
21	B99.03041	8,00	U-SCHEIBE 6,5X30X1,2 VERZ	6,5
22	B99.01876	4,00	SICHERUNGSMUTTER M6 W196	M6 -TENSILOCK-
23	B76.10024	88,20	PU-RUNDSCHNUR NATUR D9/80SHORE	9
24	B89.02008	12,00	SEILKLEMME 6mm	6
25	070.00650	6,00	SCHLAUCH 75LANG	34X2X75

EDV-NR. E01416230	BEZEICHNUNG HAUPTANTRIEB-SCHUTZE	BAUGRUPPE 180-1	BLATT 1	BAUJAHR 2001
----------------------	-------------------------------------	--------------------	------------	-----------------

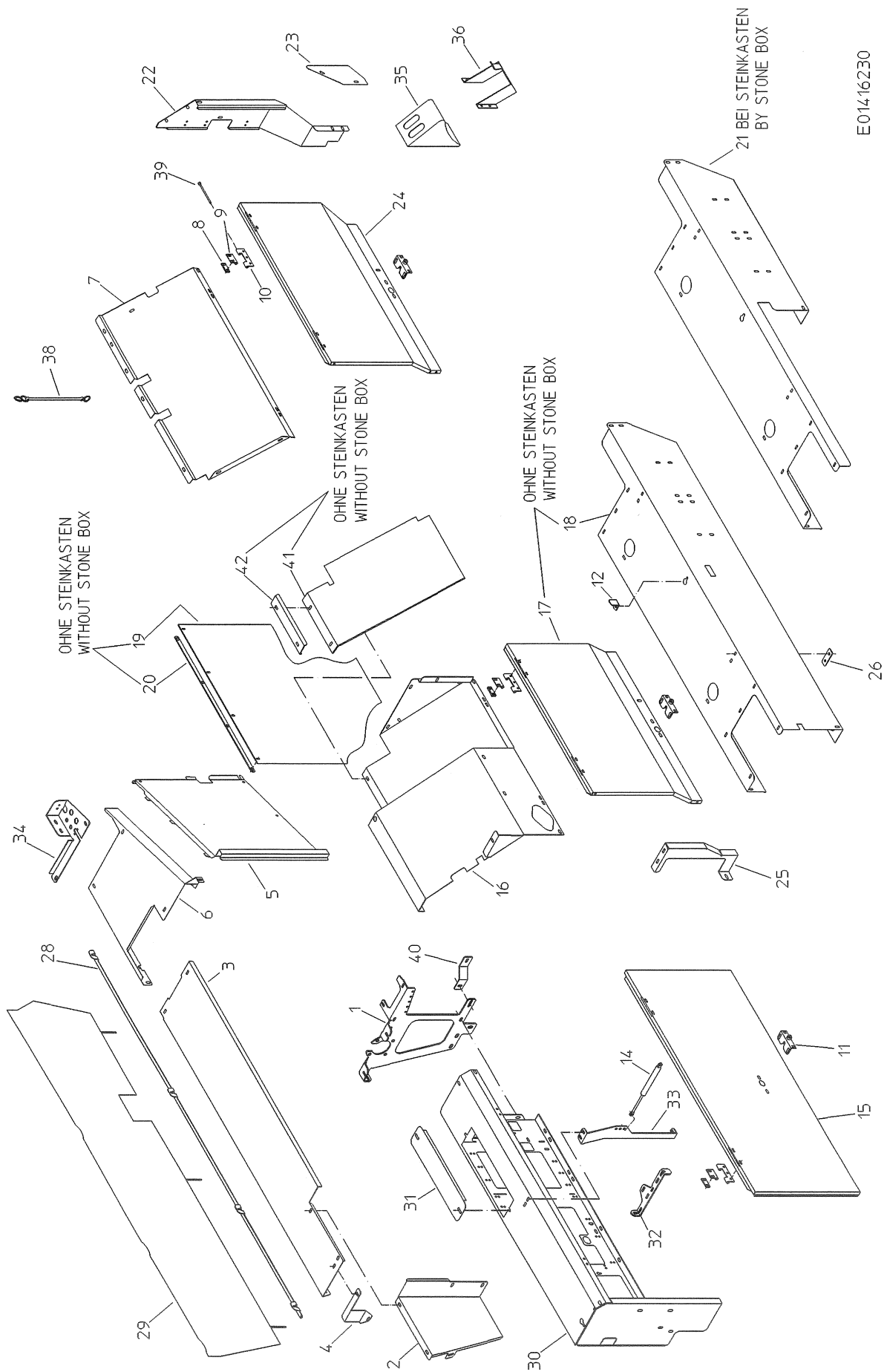

E01416230

EDV-NR. E01416230	BEZEICHNUNG HAUPTANTRIEB-SCHUTZE	BAUGRUPPE 180-1	BLATT 2	BAUJAHR 2001
POS.	ART-NR.	MENGE	BEZEICHNUNG	ABMESSUNG
1	015.24398	1,00	VERDREHSTÜTZE	5X519X533
2	015.25120	1,00	SCHUTZ	1X439X454
3	015.25119	1,00	ABDECKHAUBE	1X369X1641
4	015.25122	1,00	HALTEBLECH	2X167X196
5	015.25036	1,00	SCHUTZ	1X589X787
6	015.25037	1,00	SCHUTZ	1X627X722
7	015.32120	1,00	SCHUTZ	1X500X1037
8	019.00790	6,00	DISTANZ	3X18X48
9	019.00487	6,00	SCHARNIERLASCHE	30LANG
10	019.00300	6,00	SCHARNIERLASCHE	30LANG
11	B89.02149	3,00	KLAPPENVERSCHLUSS	X
12	019.00817	1,00	WINKEL	3X60X70
14	B89.02103	1,00	GASDRUCKFEDER 200-300N-588537	X
15	100.43835	1,00	SCHUTZ	X
16	100.51749	1,00	SCHUTZHAUBE	X
17	100.51800	1,00	SCHUTZ VORNE	X
18	015.33643	1,00	SCHUTZ	1X876X1770
19	076.02318	1,00	PRALLGUMMI	3X800X800
20	019.00091	1,00	KLEMMLEISTE	18X3X780
21	015.33644	1,00	SCHUTZ	1X876X1770
22	100.51799	1,00	ENDBLECH	X
23	015.26097	1,00	ABDECKBLECH	1X108X256
24	100.51805	1,00	SCHUTZ HINTEN	X
25	100.53283	1,00	HALTER	X
26	015.33642	2,00	LASCHE	2X30X78
28	015.25898	1,00	TUCHLEISTE	2X64X2099
29	087.00320	1,00	ABDECKPLANE	400X2050
30	100.53194	1,00	MONTAGEPLATTE	X
31	015.24579	1,00	DECKEL	1X126X470
32	015.21517	1,00	HALTER	5X75X313
33	015.21911	1,00	STEG	3X101X514
34	015.25112	1,00	KONSOLE	3X237X348
35	B89.02043	2,00	HEMMSCHUH DIN76051 184630 (GROS	X
36	B89.02102	2,00	HALTER F HEMMSCHUH 184633	X
38	B87.01006	2,00	SICHERHEITSKETTE -PLASTIK-	X
39	B99.01662	6,00	ZYL-SCHR 912 M6X110-8.8-VERZ	6X110
0	B99.01806	6,00	SKT-MUTTER DIN985-M6-8-VERZ	M6
40	015.30568	1,00	LASCHE	3X40X162
41	076.02986	1,00	RUTSCHGUMMI	6,2X385X630
42	015.33598	1,00	LEISTE	2X70X290

EDV-NR. E01416232	BEZEICHNUNG HAUPTANTRIEB OHNE TRIEBACHSE	BAUGRUPPE 180-2	BLATT 1	BAUJAHR 2001
----------------------	---	--------------------	------------	-----------------

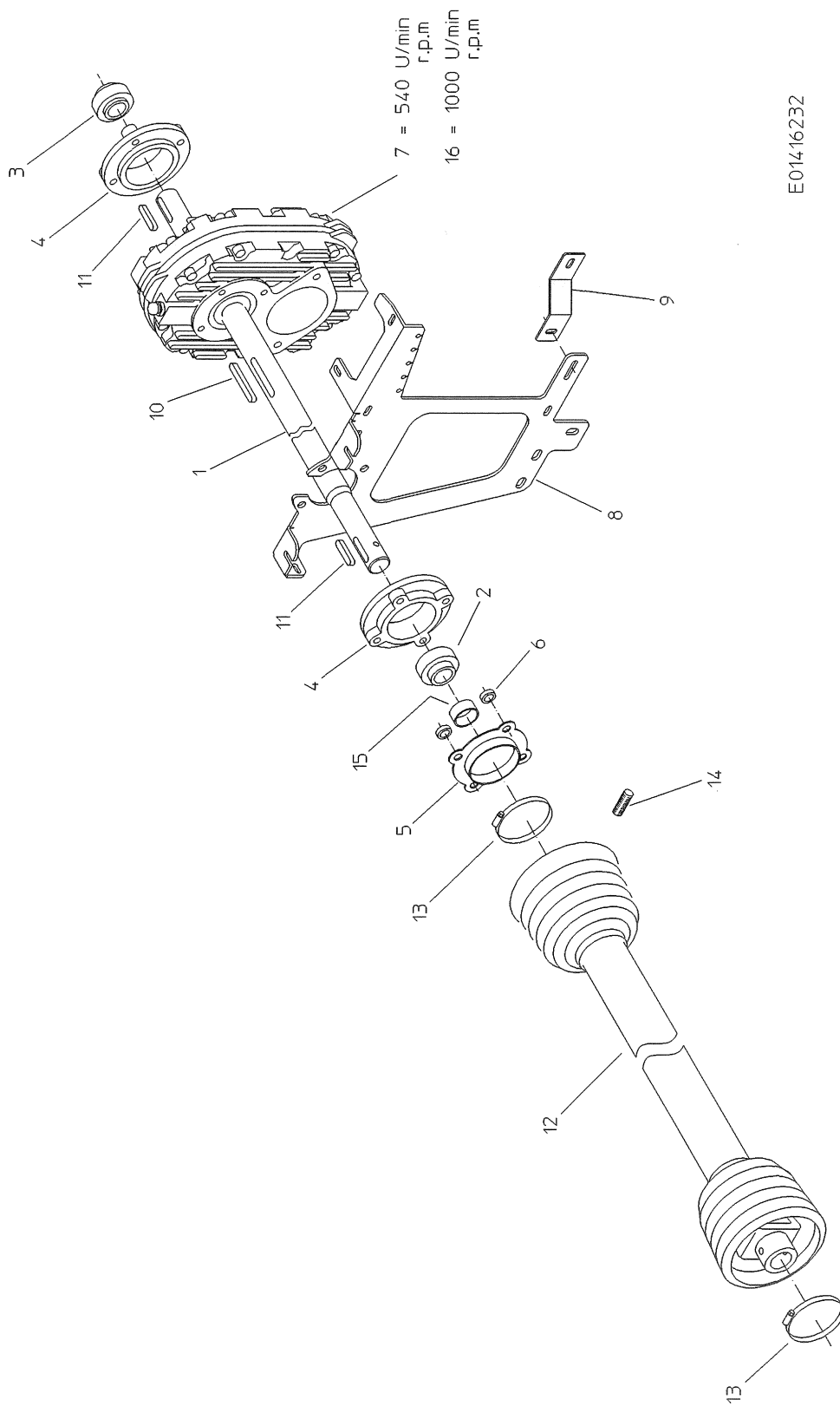

EDV-NR. E01416232	BEZEICHNUNG HAUPTANTRIEB OHNE TRIEBACHSE	BAUGRUPPE 180-2	BLATT 2	BAUJAHR 2001
POS. ART-NR.	MENGE	BEZEICHNUNG	ABMESSUNG	

1	037.03074	1,00	DURCHGANGSWELLE	39,98X2713
2	B96.00238	1,00	RILLENKUGELLAGER UK208+H2308X	35-80
3	B96.00259	1,00	RILLENKUGELLAGER UC 307	35-80-48
4	B96.00239	2,00	GEHÄUSE O LAGER FC 208	X
5	015.24977	1,00	SCHUTZHALTER	2X150X150
6	057.03448	4,00	BUCHSE	18X2,5X7
7	B92.03935	1,00	PU-GETR GT-SR-1:4,25 540U/min	X
8	015.24398	1,00	VERDREHSTÜTZE	5X519X533
9	015.30568	1,00	LASCHE	3X40X162
10	B99.02163	1,00	PASSFEDER A 12X8X80 DIN6885	12X8X80
11	B99.02125	2,00	PASSFEDER A 10X8X50 DIN6885	10X8X50
12	B95.01190	1,00	W 2400-SC25-760mm	760
13	B99.03506	2,00	SCHNEGEW-SCHELLE SGL80-100/9Sk	X
14	B99.01924	1,00	GEWINDESTIFT M12X20 DIN915-6	12X20
15	060.00198	1,00	DISTANZROHR	40X2X18
16	B92.03936	1,00	PU-GETR GT-SR-1:2,5 1000U/min	X

EDV-NR. E01416234	BEZEICHNUNG HAUPTANTRIEB MIT TRIEBACHSE	BAUGRUPPE 180-3	BLATT 1	BAUJAHR 2001
----------------------	--	--------------------	------------	-----------------

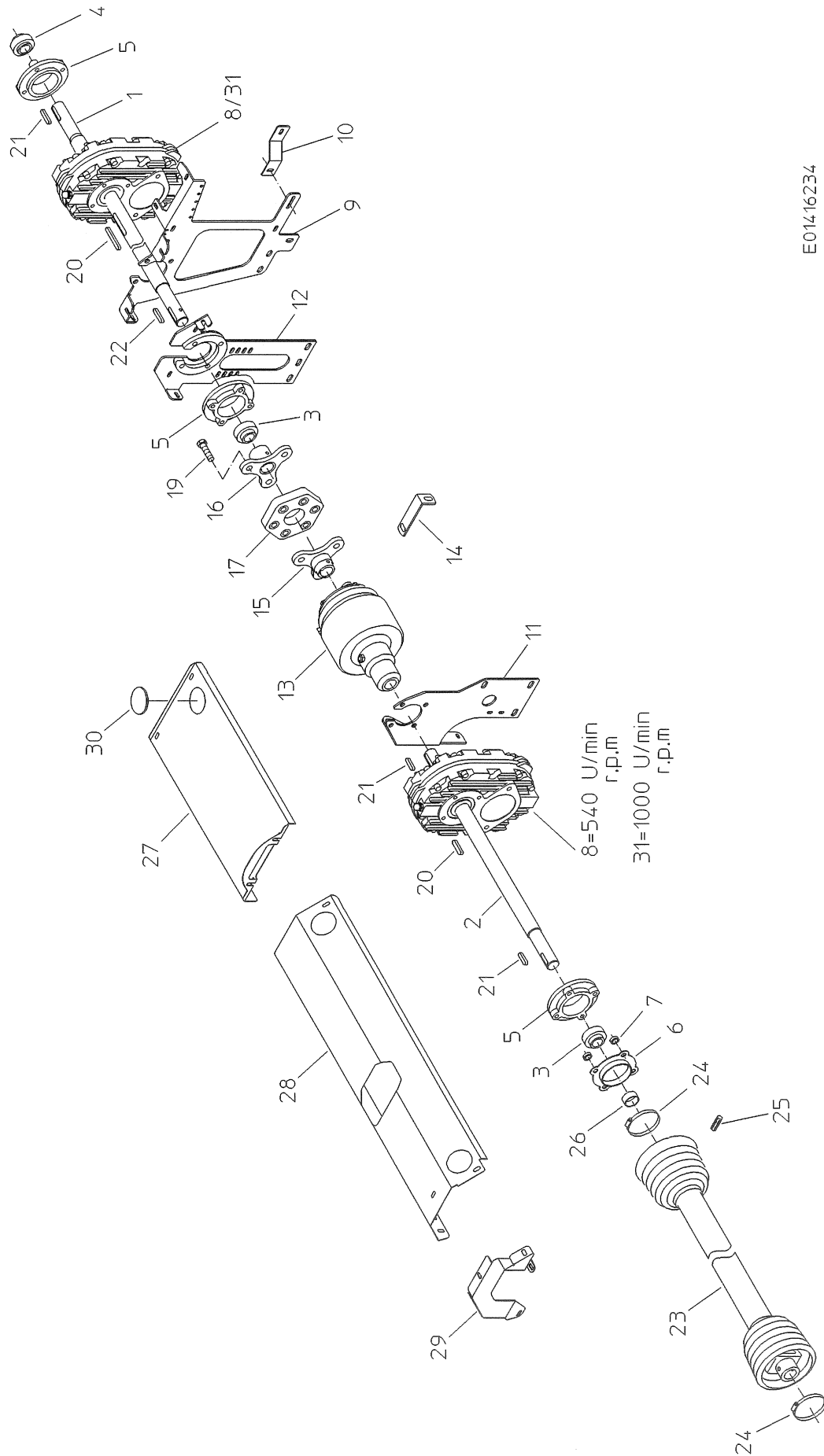

E01416234

EDV-NR. E01416234	BEZEICHNUNG HAUPTANTRIEB MIT TRIEBACHSE	BAUGRUPPE 180-3	BLATT 2	BAUJAHR 2001
POS.	ART-NR.	MENGE	BEZEICHNUNG	ABMESSUNG
1	037.03072	1,00	DURCHGANGSWELLE	39,98X1568
2	037.03073	1,00	ANTRIEBSWELLE	39,98X843
3	B96.00238	2,00	RILLENKUGELLAGER UK208+H2308X	35-80
4	B96.00259	1,00	RILLENKUGELLAGER UC 307	35-80-48
5	B96.00239	3,00	GEHÄUSE O LAGER FC 208	X
6	015.24977	1,00	SCHUTZHALTER	2X150X150
7	057.03448	4,00	BUCHSE	18X2,5X7
8	B92.03935	2,00	PU-GETR GT-SR-1:4,25 540U/min	X
9	015.24398	1,00	VERDREHSTÜTZE	5X519X533
10	015.30568	1,00	LASCHE	3X40X162
11	015.24400	1,00	KONSOLE	5X346X424
12	100.53483	1,00	KONSOLE	X
13	B92.03967	1,00	KUPPLUNG CONAX CHRTW-5	X
14	015.25705	1,00	WINKEL	5X40X200
15	100.43402	1,00	FLANSCH	X
16	100.41445	1,00	FLANSCH	X
17	B95.05089	1,00	ELAST-JURID-KUPPLUNG GRF 7s	X
18	089.00576	4,00	DISTANZSTÜCK	30X20
19	B99.01091	6,00	SKT-SCHR M16X60	16X60
20	B99.02163	2,00	PASSFEDER A 12X8X80 DIN6885	12X8X80
21	B99.02125	3,00	PASSFEDER A 10X8X50 DIN6885	10X8X50
22	B99.02172	1,00	PASSFEDER A 10X8X60 DIN6885	10X8X60
23	B95.01175	1,00	W 2500-SC25-760mm	760
24	B99.03506	2,00	SCHNEGEW-SCHELLE SGL80-100/9Sk	X
25	B99.01940	1,00	GEWINDESTIFT M14X40 DIN915	14X40
26	060.00198	1,00	DISTANZROHR	40X2X18
27	015.25118	1,00	ABDECKHAUBE	1X369X680
28	015.25117	1,00	ABDECKHAUBE	1X431X1049
29	015.25121	1,00	HALTEBLECH	2X241X376
30	B89.04001	3,00	GPN910-VERSCHL-DECKEL 2713ROT	X
31	B92.03936	2,00	PU-GETR GT-SR-1:2,5 1000U/min	X

EDV-NR. E01416236	BEZEICHNUNG HAUPTANTRIEB 1.SIEBBAND	BAUGRUPPE 180-4	BLATT 1	BAUJAHR 2001
----------------------	--	--------------------	------------	-----------------

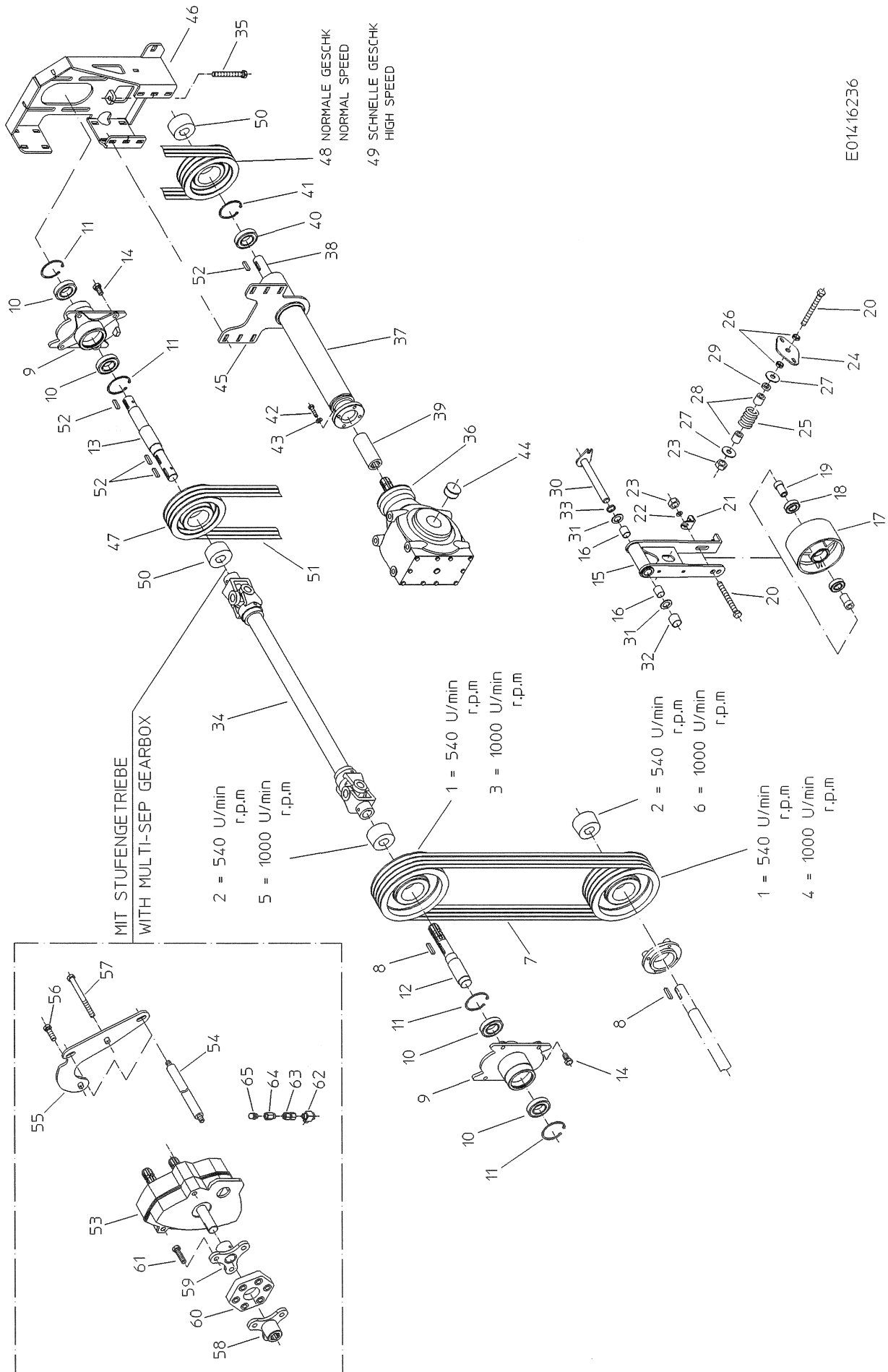

EDV-NR. E01416236	BEZEICHNUNG HAUPTANTRIEB 1.SIEBBAND	BAUGRUPPE 180-4	BLATT 2	BAUJAHR 2001
POS.	ART-NR.	MENGE	BEZEICHNUNG	ABMESSUNG
1	B95.02181	2,00	KEILRILLENSCHEIBE SPB 250-4	250-4
2	B95.02182	2,00	TAPER-BUCHSE 3020-035	X
3	B95.02179	1,00	KEILRILLENSCHEIBE SPB 315-4	315-4
4	B95.02219	1,00	KRM-SCHEIBE SPBX180-4FACH-AUS3	180 AUSF3
5	B95.02180	1,00	TAPER-BUCHSE 3535-035	X
6	B95.02222	1,00	TAPER-BUCHSE 2517-035	X
7	B95.02224	1,00	KRM SPB 1785SK AUSF23 SATZ A4	1785
8	B99.02125	2,00	PASSFEDER A 10X8X50 DIN6885	10X8X50
9	006.00497	2,00	FLANSCHLAGER	X
10	B96.00093	4,00	RILLENKUGELLAGER 6208-2RS	40-80-18
11	B99.02649	4,00	SICHERUNGSRING J 80X2.5 DIN472	80X2,5
12	031.03025	1,00	WELLE	44,98X285
13	031.03024	1,00	WELLE	44,98X385
14	B99.01528	8,00	SKT-SCHR M16X30 DIN933-8.8-VER	16X30
15	100.51746	1,00	KEILRIEMENSPANNER	X
16	B96.00217	2,00	GLEITLAGER-BUCHSE 252830	X
17	001.00733	1,00	SPANNROLLE	X
18	B96.00037	2,00	RILLENKUGELLAGER 6205-2RS	25-52-15
19	037.03517	2,00	BUCHSE	29,98X53
20	B99.01535	2,00	SKT-SCHR M16X150 DIN933-8.8-VE	16X150
21	015.25310	1,00	WINKEL	5X35X85
22	B99.03114	1,00	CONTACT-SCHEIBE FORM M 16	16
23	B99.01870	2,00	SKT-MUTTER DIN985-M16-8-VERZ	M16
24	015.33331	1,00	LASCHE	6X84X136
25	097.00137	1,00	DRUCKFEDER	8-48-65
26	B99.01840	2,00	SKT-MUTTER M16 DIN936-17H-VERZ	M16
27	B99.03103	2,00	SCHEIBE A 17 DIN9021-VERZ	17
28	089.00578	2,00	DISTANZSTÜCK	30X30
29	031.00135	1,00	SCHEIBE 16,5X30X8	30X8
30	100.51745	1,00	BOLZEN	X
31	B99.03080	2,00	U-SCHEIBE 25X42X3 VERZ	25
32	060.00006	1,00	DISTANZROHR	35X2X31
33	060.00540	1,00	DISTANZRING	30X2X5
34	B95.01227	1,00	W2300 GELENKWELLE	2300
35	B99.01637	1,00	SKT-SCHR M16X110 DIN933-8.8-VE	16X110
36	B92.04242	1,00	GETRIEBE GT-41H-3,182:1	X
37	100.51732	1,00	ZWISCHENLAGERUNG	X
38	031.03026	1,00	WELLE	39,98X635
39	B95.01230	1,00	NABE KNP1 3/8-6 130	X
40	B96.00056	1,00	RILLENKUGELLAGER 6307-2RS	35-80-21
41	B99.02649	1,00	SICHERUNGSRING J 80X2.5 DIN472	80X2,5
42	B99.01609	4,00	SKT-SCHR M10X35 DIN933-8.8-VER	10X35
43	B99.03115	4,00	CONTACT-SCHEIBE FORM M 10	10
44	B89.04054	1,00	GPN900-VERSCHLUSSTOPFEN 900A51	X
45	100.51736	1,00	HALTER	X
46	100.51747	1,00	KONSOLE	X
47	B95.02220	1,00	KRM-SCHEIBE SPBX200-3FACH-AUS7	200 AUSF7
48	B95.02221	1,00	KRM-SCHEIBE SPBX236-3FACH-AUS7	236 AUSF7
49	B95.02220	1,00	KRM-SCHEIBE SPBX200-3FACH-AUS7	200 AUSF7
50	B95.02222	2,00	TAPER-BUCHSE 2517-035	X
51	B95.02223	1,00	KRM SPB 1440SK AUSF30 SATZ A3	1440
52	B99.02123	4,00	PASSFEDER A 10X8X40 DIN6885	10X8X40
53	200.02478	1,00	STUFENGETRIEBE O HYDR-PUMPE	X
54	037.03940	2,00	BOLZEN	29,98X523
55	015.32204	1,00	KONSOLE	8X253X386
56	B99.01530	1,00	SKT-SCHR M16X50 933-8.8-VERZ	16X50
57	B99.01125	1,00	SKT-SCHR M16X160 931-8.8-VERZ	16X160
58	100.41468	1,00	FLANSCH	X

EDV-NR. E01416236	BEZEICHNUNG HAUPTANTRIEB 1.SIEBBAND	BAUGRUPPE 180-4	BLATT 3	BAUJAHR 2001
POS.	ART-NR.	MENGE	BEZEICHNUNG	ABMESSUNG
59	100.41445	1,00	FLANSCH	X
60	B95.05089	1,00	ELAST-JURID-KUPPLUNG GRF 7s	X
61	B99.01091	6,00	SKT-SCHR M16X60	16X60
62	B92.01074	1,00	P-RSWS 12LM	12
63	B92.01650	1,00	GERADE-VERBINDUNG SNV 12L	12
64	046.00093	1,00	ANSCHLUSSSTÜCK	20X35
65	B92.03700	1,00	ENTLÜFTUNGSSCHRAUBE G3/8A	X

EDV-NR.	BEZEICHNUNG	BAUGRUPPE	BLATT	BAUJAHR
E01416238	HAUPTANTRIEB 2..SB UND GKB	180-5	1	2001

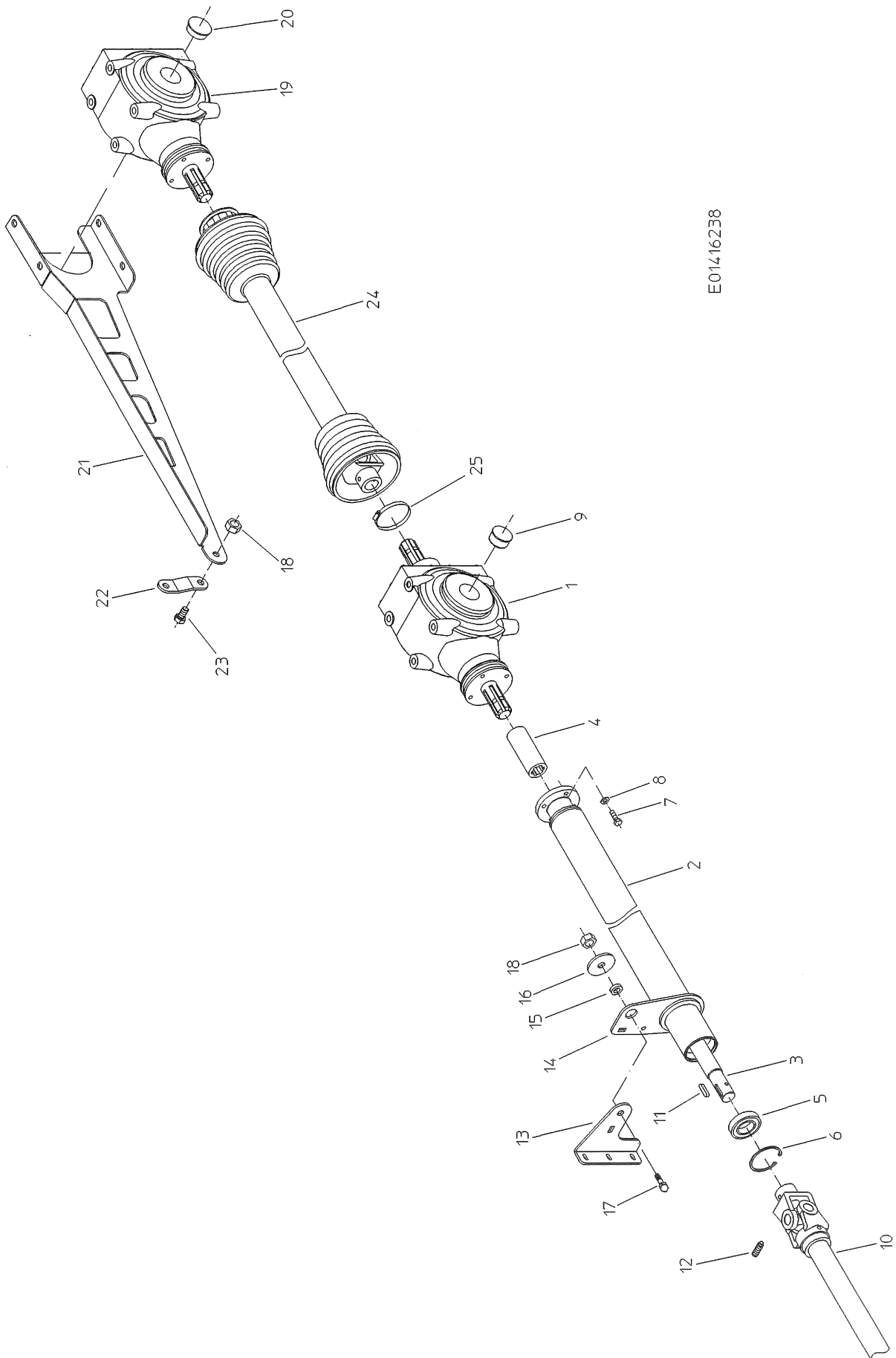

E01416238

EDV-NR. E01416238	BEZEICHNUNG HAUPTANTRIEB 2.SB UND GKB	BAUGRUPPE 180-5	BLATT 2	BAUJAHR 2001
POS.	ART-NR.	MENGE	BEZEICHNUNG	ABMESSUNG
1	B92.04261	1,00	GETRIEBE GT-41HX-3,182:1	X
2	100.51733	1,00	ZWISCHENLAGERUNG	X
3	031.03027	1,00	WELLE	39,98X1348
4	B95.01230	1,00	NABE KNP1 3/8-6 130	X
5	B96.00056	1,00	RILLENKUGELLAGER 6307-2RS	35-80-21
6	B99.02649	1,00	SICHERUNGSRING J 80X2.5 DIN472	80X2,5
7	B99.01609	4,00	SKT-SCHR M10X35 DIN933-8.8-VER	10X35
8	B99.03115	4,00	CONTACT-SCHEIBE FORM M 10	10
9	B89.04054	1,00	GPN900-VERSCHLUSSSTOPFEN 900A51	X
10	B95.01228	1,00	W 2200 GELENKWELLE	2200
11	B99.02123	1,00	PASSFEDER A 10X8X40 DIN6885	10X8X40
12	B99.01942	1,00	GEWINDESTIFT M12X45 DIN915	12X45
13	015.32064	1,00	WINKELHALTER	6X184X207
14	100.51735	1,00	HALTER	X
15	031.00135	1,00	SCHEIBE 16,5X30X8	30X8
16	B99.03098	1,00	U-SCHEIBE 17X75X5 VERZ	17
17	B99.01529	1,00	SKT-SCHR M16X40 DIN933-8.8-VER	16X40
18	B99.01870	2,00	SKT-MUTTER DIN985-M16-8-VERZ	M16
19	B92.04262	1,00	GETRIEBE GT-61H-7,6:1	X
20	B89.04053	1,00	GPN300-VERSCHLUSSSTOPFEN F38	X
21	100.52939	1,00	VERDREHSTÜTZE	X
22	015.33490	1,00	LASCHE	6X40X142
23	B99.01528	2,00	SKT-SCHR M16X30 DIN933-8.8-VER	16X30
24	B95.01229	1,00	W2100 GELENKWELLE	2100
25	B99.03506	1,00	SCHNEGEW-SCHELLE SGL80-100/9Sk	X

EDV-NR. E01416240	BEZEICHNUNG STUFENGETRIEBE	BAUGRUPPE 180-6	BLATT 1	BAUJAHR 2001
----------------------	-------------------------------	--------------------	------------	-----------------

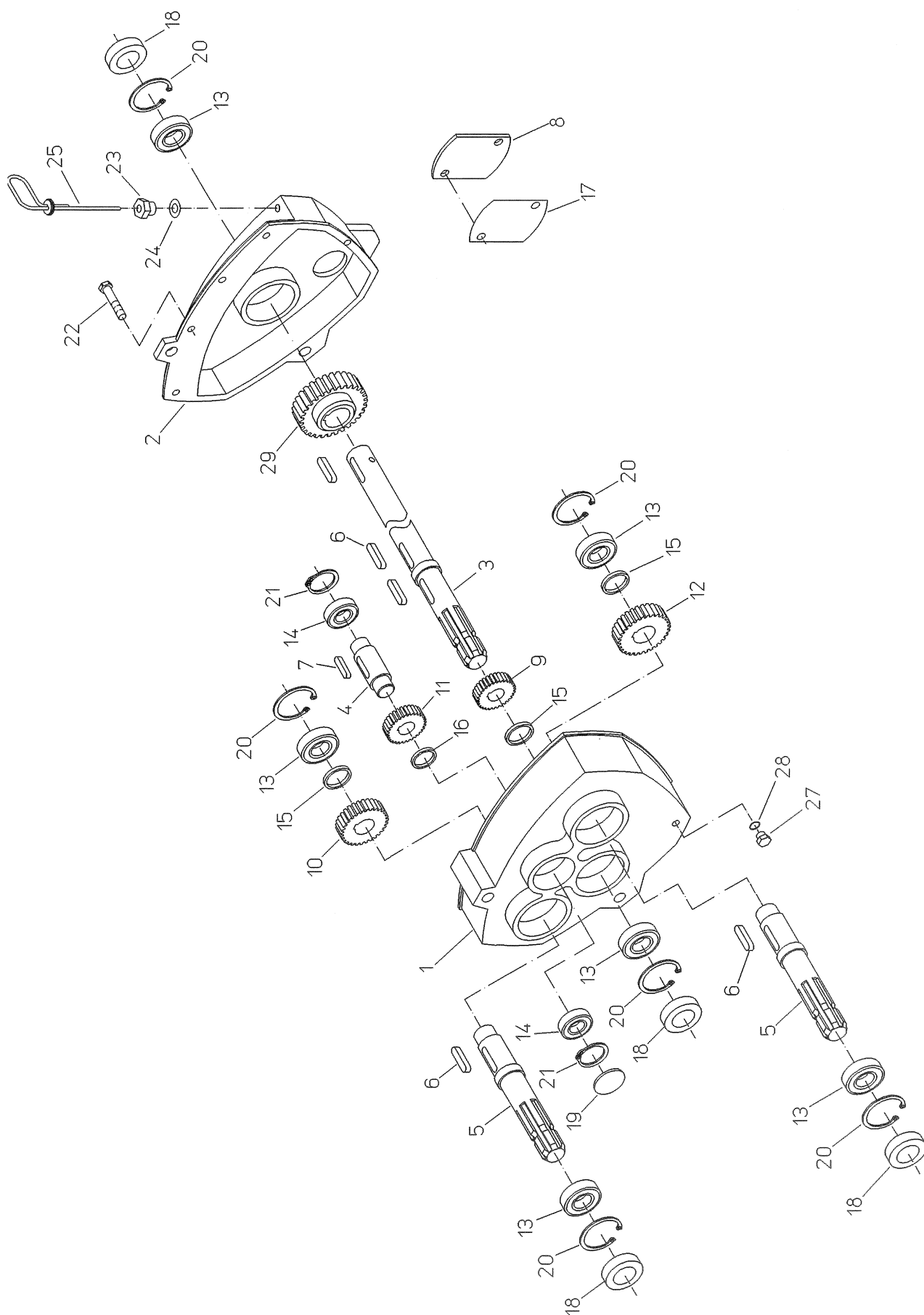

EDV-NR. E01416240		BEZEICHNUNG STUFENGETRIEBE		BAUGRUPPE 180-6	BLATT 2	BAUJAHR 2001
POS.	ART-NR.	MENGE	BEZEICHNUNG	ABMESSUNG		
0	200.02478	1,00	STUFENGETRIEBE O HYDR-PUMPE	X		
1	001.00221	1,00	GETRIEBEGEHÄUSE HINTEN	X		
2	001.00222	1,00	GETRIEBEGEHÄUSE VORNE	X		
3	031.00416	1,00	ANTRIEBSWELLE	39,98X344		
4	031.00631	1,00	ZWISCHENWELLE	34,98X73		
5	031.00301	2,00	ANTRIEBSWELLE	40X185		
6	B99.02122	5,00	PASSFEDER A 10X8X35 DIN6885	10X8X35		
7	B99.02108	1,00	PASSFEDER A 8X8X30 DIN6885	8X8X30		
8	023.02325	1,00	PLATTE	80X5X110		
9	012.00025	1,00	STIRNRAD	14-5-37		
10	012.00027	1,00	STIRNRAD	18-5-37		
11	012.00026	1,00	STIRNRAD	17-5-32		
12	012.00032	1,00	STIRNRAD	22-5-37		
13	B96.00040	6,00	RILLENKUGELLAGER 6207	35-72-17		
14	B96.00038	2,00	RILLENKUGELLAGER 6206	30-62-16		
15	B99.03052	3,00	U-SCHEIBE 33X44X3 VERZ	33		
16	B99.03049	1,00	U-SCHEIBE 40X46,5X3 VERZ	40		
17	098.00012	1,00	DICHTUNG	80X105		
18	B98.01014	4,00	W-DICHTRING C 35X72X12 DIN3760	35X72X12		
19	B99.03053	1,00	VERSCHL-SCHEIBE 63 DIN470	63		
20	B99.02647	6,00	SICHERUNGSRING J 72X2,5 DIN472	72X2,5		
21	B99.02645	2,00	SICHERUNGSRING J 62X2 DIN472	62X2		
22	B99.01729	9,00	ZYL-SCHR DIN912 M10X25-8.8	10X25		
0	B99.03093	9,00	CU-DICHTRING A 10X16X2 DIN7603	10		
23	099.00020	1,00	VERSCHL-SCHR AM18X1,5 DIN7604	18X1,5		
24	B98.01400	1,00	RDR 18X3 DIN3770-NB70	18X3		
25	B89.00095	1,00	KONTROLLSTAB 120LANG	X		
27	B99.01749	1,00	VERSCHL-SCHR M16X1,5 DIN91	16X1,5		
28	B99.03031	1,00	CU-DICHTRING A 16X22X1,5 DIN76	16		
29	060.00461	1,00	DISTANZROHR	40X2X40		

EDV-NR. E01416242	BEZEICHNUNG ANTRIEBSSCHEMA	BAUGRUPPE 180-7	BLATT 1	BAUJAHR 2001
----------------------	-------------------------------	--------------------	------------	-----------------

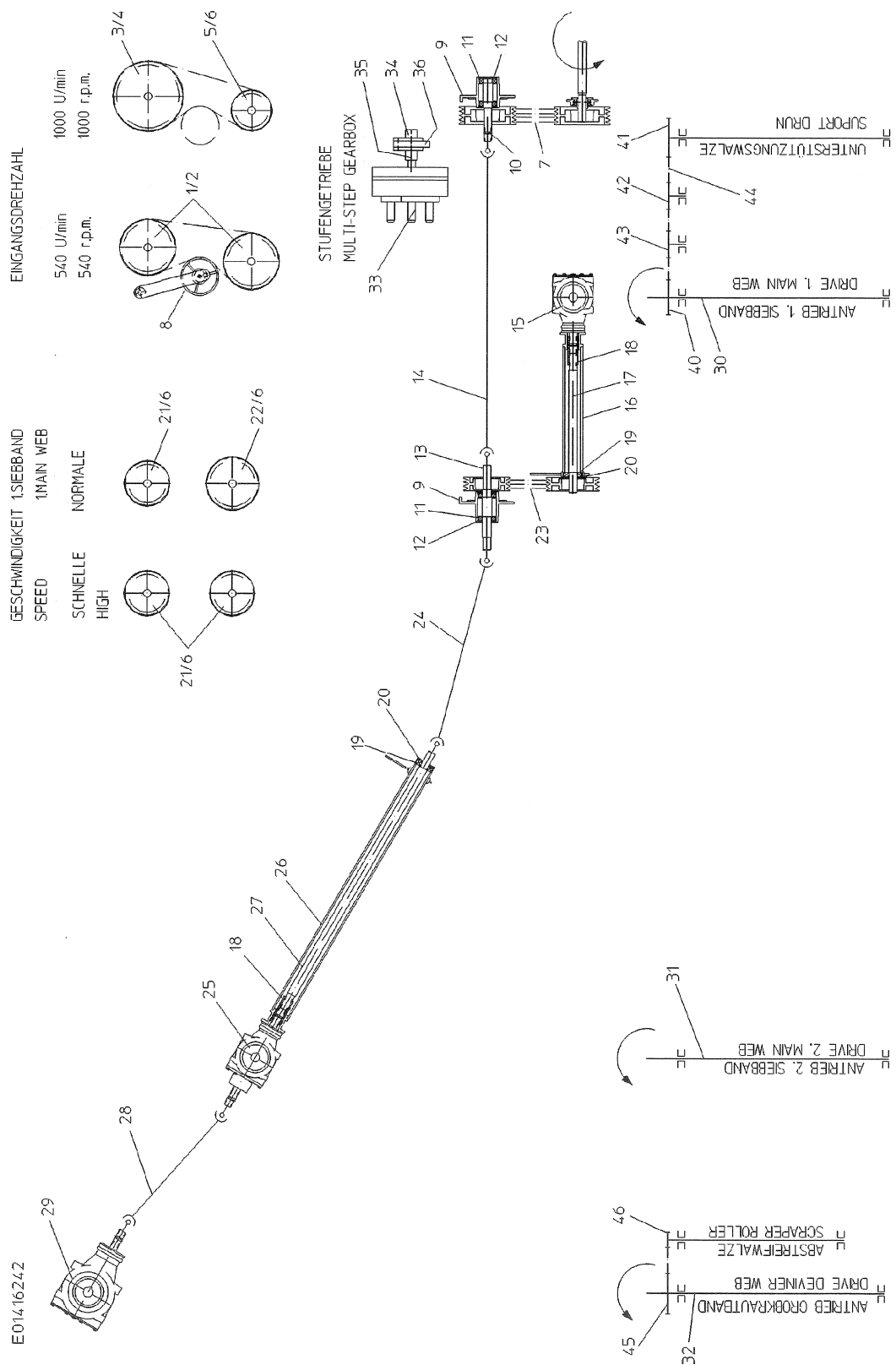

EDV-NR. E01416242	BEZEICHNUNG ANTRIEBSSCHEMA	BAUGRUPPE 180-7	BLATT 2	BAUJAHR 2001
POS.	ART-NR.	MENGE	BEZEICHNUNG	ABMESSUNG

1	B95.02181	2,00	KEILRILLENSCHEIBE SPB 250-4	250-4
2	B95.02182	2,00	TAPER-BUCHSE 3020-035	X
3	B95.02179	1,00	KEILRILLENSCHEIBE SPB 315-4	315-4
4	B95.02180	1,00	TAPER-BUCHSE 3535-035	X
5	B95.02219	1,00	KRM-SCHEIBE SPBX180-4FACH-AUS3	180 AUSF3
6	B95.02222	3,00	TAPER-BUCHSE 2517-035	X
7	B95.02224	1,00	KRM SPB 1785SK AUSF23 SATZ A4	1785
8	200.53480	1,00	KEILRIEMENSPANNER	X
9	006.00497	2,00	FLANSCHLAGER	X
10	031.03025	1,00	WELLE	44,98X285
11	B96.00093	4,00	RILLENKUGELLAGER 6208-2RS	40-80-18
12	B99.02649	4,00	SICHERUNGSRING J 80X2.5 DIN472	80X2,5
13	031.03024	1,00	WELLE	44,98X385
14	B95.01227	1,00	W2300 GELENKWELLE	2300
15	B92.04242	1,00	GETRIEBE GT-41H-3,182:1	X
16	100.51732	1,00	ZWISCHENLAGERUNG	X
17	031.03026	1,00	WELLE	39,98X635
18	B95.01230	2,00	NABE KNP1 3/8-6 130	X
19	B96.00056	2,00	RILLENKUGELLAGER 6307-2RS	35-80-21
20	B99.02649	2,00	SICHERUNGSRING J 80X2.5 DIN472	80X2,5
21	B95.02220	1,00	KRM-SCHEIBE SPBX200-3FACH-AUS7	200 AUSF7
22	B95.02221	1,00	KRM-SCHEIBE SPBX236-3FACH-AUS7	236 AUSF7
23	B95.02223	1,00	KRM SPB 1440SK AUSF30 SATZ A3	1440
24	B95.01228	1,00	W 2200 GELENKWELLE	2200
25	B92.04261	1,00	GETRIEBE GT-41HX-3,182:1	X
26	100.51733	1,00	ZWISCHENLAGERUNG	X
27	031.03027	1,00	WELLE	39,98X1348
28	B95.01229	1,00	W2100 GELENKWELLE	2100
29	B92.04262	1,00	GETRIEBE GT-61H-7,6:1	X
30	037.03935	1,00	ANTRIEBSWELLE	49,98X1970
31	037.03934	1,00	ANTRIEBSWELLE	39,98X1933
32	100.51718	1,00	ANTRIEBSTROMMEL	X
33	200.02478	1,00	STUFENGETRIEBE O HYDR-PUMPE	X
34	100.41468	1,00	FLANSCH	X
35	100.41445	1,00	FLANSCH	X
36	B95.05089	1,00	ELAST-JURID-KUPPLUNG GRF 7s	X
40	014.00537	1,00	KETTENRAD 3/4X1/2-Z26	26-45-35
41	014.00700	1,00	KETTENRAD 3/4"X1/2"-Z29	29-35-35
42	200.49118	1,00	SPANNKETTENRAD	X
43	200.53477	1,00	KETTENSPANNER	X
44	B95.03546	1,00	ROLLENK-E-ASA60-H-3/4"-124-1	124
45	014.00703	1,00	KETTENRAD 5/8"-Z36	36-45-73
46	014.00303	1,00	KETTENRAD 5/8"-Z14	14-25-35
47	B95.03257	1,00	ROLLENK-E-DIN-5/8X3/8"-57-1-2	57

EDV-NR. E01416250	BEZEICHNUNG HYDRAULIK STÜTZFUSS	BAUGRUPPE 190-1	BLATT 1	BAUJAHR 2001
----------------------	------------------------------------	--------------------	------------	-----------------

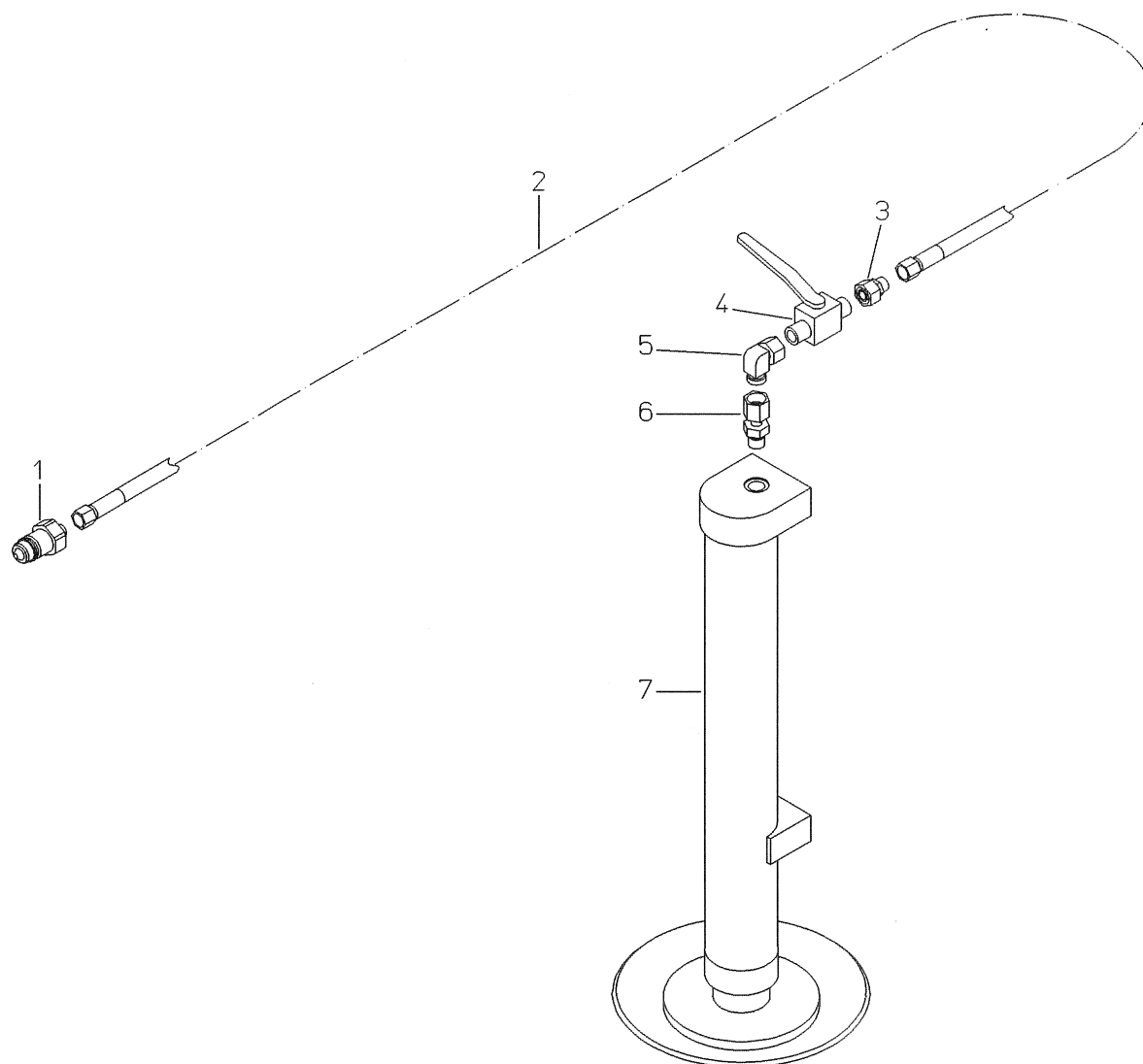

EDV-NR. E01416250	BEZEICHNUNG HYDRAULIK STÜTZFUSS	BAUGRUPPE 190-1	BLATT 2	BAUJAHR 2001
POS.	ART-NR.	MENGE	BEZEICHNUNG	ABMESSUNG
1	B92.01589	1,00	HY-STECKUPPLUNG STECKER 14X1,5	X
2	B92.06069	1,00	HY-SCHLAUCH-3900-NW6-250BAR	3900
3	B92.01148	1,00	P-REDS 12/8L-SV	8
4	B92.04031	1,00	BLOCKKUGELHAHN BKH-12L DN8	X
5	B92.01145	1,00	P-EWS 12L-SV	12
6	B92.01543	1,00	P-EGES 12LM-WD-SV	12
7	092.00442	1,00	DRUCKZYLINDER	55-400-600
0	B92.02074	1,00	ZYL-DICHTSATZ F 092.00442	X

EDV-NR. E01416252	BEZEICHNUNG HYDRAULIK SCHAR + DEICHSEL	BAUGRUPPE 190-2	BLATT 1	BAUJAHR 2001
----------------------	---	--------------------	------------	-----------------

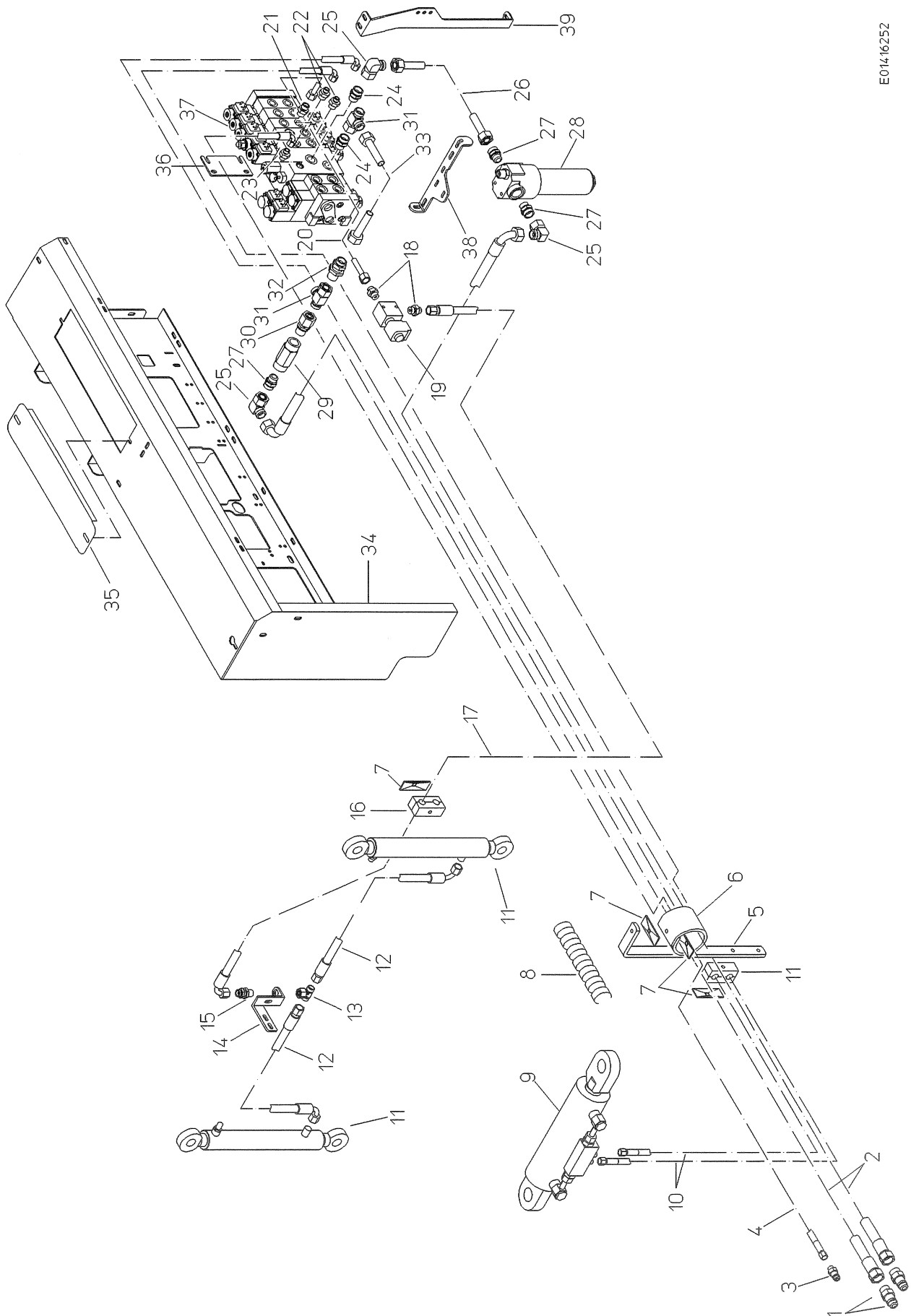

E01416252

EDV-NR. E01416252	BEZEICHNUNG HYDRAULIK SCHAR + DEICHSEL	BAUGRUPPE 190-2	BLATT 2	BAUJAHR 2001
POS.	ART-NR.	MENGE	BEZEICHNUNG	ABMESSUNG
1	B92.01641	2,00	HY-STECKER IG 1/2 BAUGRÖSSE 3	X
0	B92.01222	1,00	STAUBKAPPE F HY-STECKER ROT	X
0	B92.03879	1,00	STAUBKAPPE F HY-STECKER BLAU	X
2	B92.06077	2,00	SCHLAUCH-4600-NW20-1X45-250BAR	4600
3	B92.03783	1,00	HY-STECKER NW6,3 8L	X
4	B92.06029	1,00	SCHLAUCH-5200-NW6-1X90-250BAR	5200
5	023.12779	1,00	HALTER	30X10X530
6	076.02267	1,00	GUMMI	6,2X80X330
7	B92.03528	4,00	ABDECKPLATTE HY-ROHRHALTER BG4	X
8	070.00555	1,00	PE-ROHR SPIRALGESCHLI 4000LANG	21,5X1,5X4000
9	092.00408	1,00	DW-ZYLINDER M SPERRBLOCK	45-270-545
0	B92.02079	1,00	ZYL-DICHTSATZ F 092.00408	X
0	B92.03741	1,00	SPERRBLOCK F DW-ZYLINDER	X
10	B92.06031	2,00	SCHLAUCH-3300-NW6-1X90-250BAR	3300
0	018.00252	2,00	DROSSELSCHEIBE	1X8
11	092.00641	2,00	ZUGZYLINDER	20-350-550
0	B92.02037	1,00	ZYL-DICHTSATZ F 092.00229/536	X
12	B92.01238	2,00	SCHLAUCH-850-NW10-1X90-250BAR	850
13	B92.01144	1,00	P-ETS 12L-SV	12
14	015.29673	1,00	HALTER	5X119X122
15	B92.01662	1,00	P-GSS 12L	12
16	B92.03526	1,00	HY-ROHRHALTER 2LOCH D18/18 BG4	X
17	B92.01240	1,00	SCHLAUCH-2500-NW10-1X90-250BAR	2500
18	B92.01098	2,00	P-GES 12LR-WD	12
19	B92.04019	1,00	2/2 SITZVENTIL F LE-EINBAU	X
20	300.50291	1,00	HY-DLE STITZVENTIL DDR	X
21	B92.01091	1,00	P-GES 12L/M18X1.5	12
22	B92.01526	2,00	P-GES 8L/M18X1.5	8
23	B92.01634	1,00	P-GES 8L/M14X1,5	8
24	B92.01571	2,00	P-GES 22L/M22X1,5	22
25	B92.01147	3,00	P-EWS 22L-SV	22
26	300.50288	1,00	HY-DLE FILTER/STG	X
27	B92.01523	3,00	P-GES 22LR-WD	22
28	B92.04236	1,00	HD FILTER MIT ANZEIGE	X
0	B92.03426	1,00	FILTER ERSATZELEMENT	X
0	B98.01425	1,00	RUNDDICHTRING 53,57X3,53	53,57X3,53
29	B92.03866	1,00	RÜCKSCHLAGVENTIL IG 3/4	X
30	B92.01640	1,00	P-EGES 22LR-WD-SV	22
31	B92.01573	2,00	P-ELS 22L-SV	22
32	B92.01639	1,00	P-GSS 22L	22
0	B99.03052	2,00	U-SCHEIBE 33X44X3 VERZ	33
33	300.50289	1,00	HY-RLE STG/RV	X
34	100.53194	1,00	MONTAGEPLATTE	X
35	015.24579	1,00	DECKEL	1X126X470
36	015.29612	1,00	HALTEPALTTE	4X68X130
37	B92.04133	1,00	STEUERBLOCK MAGN	X
38	015.21517	1,00	HALTER	5X75X313
39	015.21911	1,00	STEG	3X101X514

EDV-NR.	BEZEICHNUNG	BAUGRUPPE	BLATT	BAUJAHR
E01416254	HYDRAULIK BUNKER	190-3	1	2001

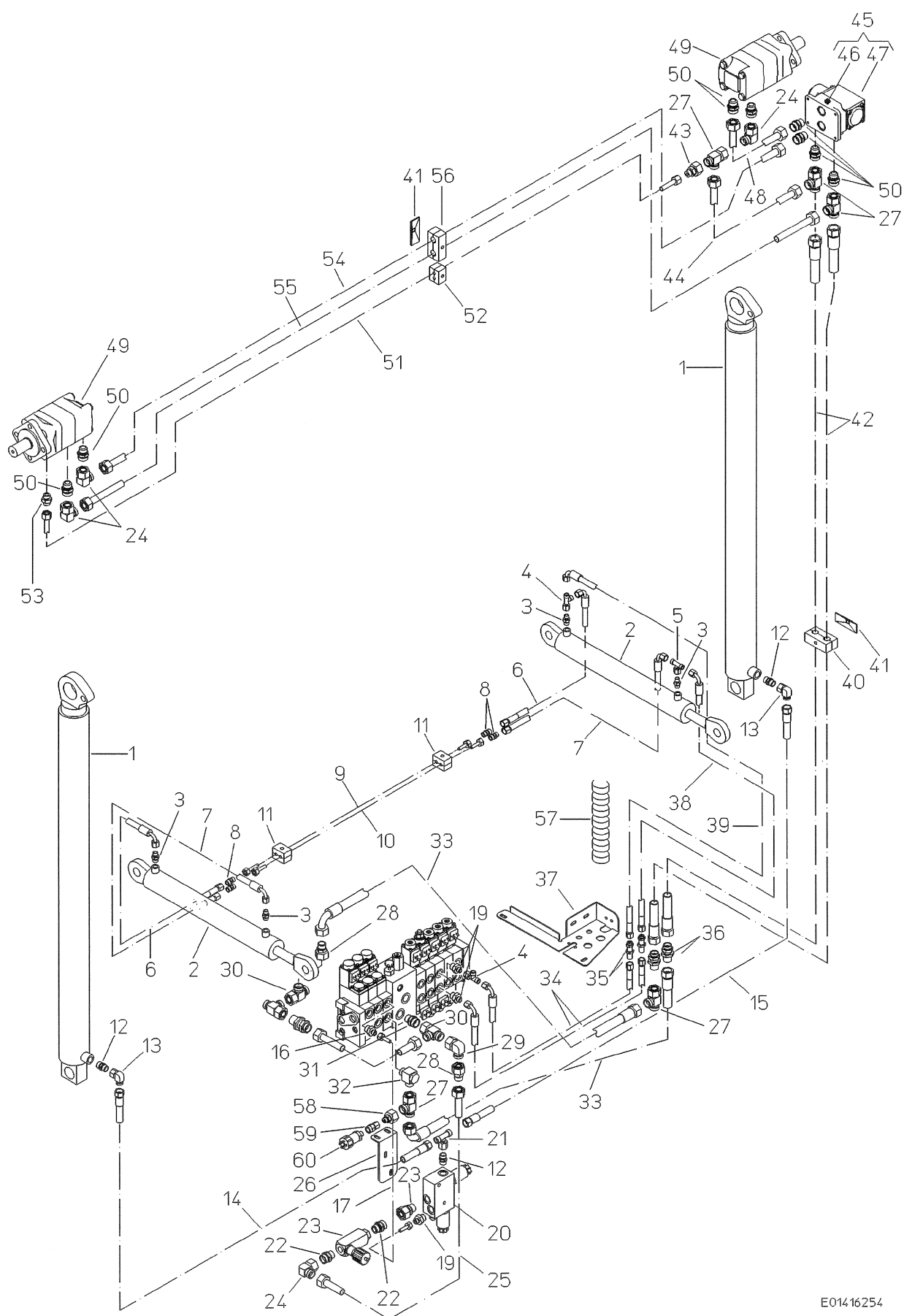

EDV-NR. E01416254	BEZEICHNUNG HYDRAULIK BUNKER	BAUGRUPPE 190-3	BLATT 2	BAUJAHR 2001
POS.	ART-NR.	MENGE	BEZEICHNUNG	ABMESSUNG
1	092.00716	2,00	DRUCKZYLINDER	70-1035-1290
0	B92.02129	1,00	ZYL-DICHTSATZ F 092.00715/716	X
2	092.00358	2,00	DW-ZYLINDER	25-390-660
0	B92.02076	1,00	ZYL-DICHTSATZ F 092.00358	X
3	B92.01545	4,00	P-GES 8LM	8
4	B92.01533	2,00	P-ELS 8L-SV	8
5	B92.01551	1,00	P-ETS 8L-SV	8
6	B92.01241	2,00	SCHLAUCH-500-NW6-1X90-250BAR	500
7	B92.01276	2,00	SCHLAUCH-900-NW6-1X90-250BAR	900
8	B92.01103	4,00	P-GS 8L	8
9	300.29882	1,00	HY-LEITUNG	X
10	300.33910	1,00	HY-LEITUNG QUB-ZYL AM ZYL	X
11	B92.03523	2,00	HY-ROHRHALTER 2LOCH D8/8 BG1	X
12	B92.01091	3,00	P-GES 12L/M18X1.5	12
13	B92.01145	2,00	P-EWS 12L-SV	12
14	B92.01212	1,00	HY-SCHLAUCH-1500-NW10-250BAR	1500
15	B92.01215	1,00	HY-SCHLAUCH-2200-NW10-250BAR	2200
16	B92.01578	1,00	P-GES 8L/M22X1,5	8
17	300.47121	1,00	HY-DLE STG/BR-BLOCK	X
19	B92.01526	3,00	P-GES 8L/M18X1.5	8
20	B92.03867	1,00	SO-BLOCK	X
21	B92.01144	1,00	P-ETS 12L-SV	12
22	B92.01552	2,00	P-GES 15L/R3/8	15
23	B92.03792	1,00	STROMREGELVENTIL SRVR	X
24	B92.01146	4,00	P-EWS 15L-SV	15
25	300.54153	1,00	HY-RLE BR-BLOCK/STG	X
26	015.21939	1,00	WINKEL	3X70X190
27	B92.01169	5,00	P-ELS 15L-SV	15
28	B92.01162	2,00	P-REDS 22/15L-SV	15
29	B92.01147	1,00	P-EWS 22L-SV	22
30	B92.01573	2,00	P-ELS 22L-SV	22
31	B92.01571	1,00	P-GES 22L/M22X1,5	22
32	B92.01078	1,00	P-RSWS 15L/M22X1,5	15
33	B92.06042	2,00	SCHLAUCH-1400-NW12-1X45-250BAR	1400
34	B92.01281	2,00	SCHLAUCH-1300-NW6-1X90-250BAR	1300
0	018.00252	1,00	DROSSELSCHEIBE	1X8
35	B92.01580	2,00	P-GSS 8L	8
36	B92.01593	2,00	P-GSS 15L	15
37	015.25112	1,00	KONSOLE	3X237X348
38	B92.01290	1,00	SCHLAUCH-2450-NW6-1X90-250BAR	2450
39	B92.06013	1,00	SCHLAUCH-3000-NW6-1X90-250BAR	3000
40	B92.03579	2,00	HY-ROHRHALTER 2LOCH D22/22 BG4	X
41	B92.03528	2,00	ABDECKPLATTE HY-ROHRHALTER BG4	X
42	B92.06040	2,00	HY-SCHLAUCH-4000-NW12-250BAR	4000
43	B92.01148	1,00	P-REDS 12/8L-SV	8
44	300.50313	1,00	HY-LEITUNG BR-MOTOR HI	X
45	B92.04148	1,00	4/2-WEV NG10 M PLATTE BA309	X
46	B92.03407	2,00	MONTAGEPLATTE BA-309	X
47	B92.04130	1,00	4/2-WEGEVENTIL DKU-1674/12DC	X
48	300.50314	1,00	HY-LEITUNG BR-MOTOR HI	X
49	B92.03895	2,00	HYDRAULIKMOTOR OMS 315	X
0	B92.03903	1,00	DICHTSATZ F OMS MOTORE	X
50	B92.01100	8,00	P-GES 15LR	15
51	300.50315	1,00	LECKÖLLEITUNG BR-MOTOR VO	X
52	B92.03657	1,00	HY-ROHRHALTER 2LOCH D12/12 BG1	X
53	B92.01153	1,00	P-GES 12L/R1/4	12
54	300.50311	1,00	HY-LEITUNG BR-MOTOR VO	X
55	300.50312	1,00	HY-LEITUNG BR-MOTOR VO	X

EDV-NR. E01416254	BEZEICHNUNG HYDRAULIK BUNKER		BAUGRUPPE 190-3	BLATT 3	BAUJAHR 2001
POS.	ART-NR.	MENGE	BEZEICHNUNG	ABMESSUNG	
56	B92.03525	1,00	HY-ROHRHALTER 2LOCH D15/15 BG4	X	
57	070.00555	1,00	PE-ROHR SPIRALGESCHLI 4000LANG	21,5X1,5X4000	
58	B92.01110	1,00	P-REDS 15/8L-SV	8	
59	B92.01550	1,00	P-EMASD 8LR	8	
60	B92.03829	1,00	DRUCKSENSOR 0-250bar 4-20mA	X	

EDV-NR. E01416256	BEZEICHNUNG HYDRAULIK VERT+NE UBR/SBR	BAUGRUPPE 190-4	BLATT 1	BAUJAHR 2001
----------------------	--	--------------------	------------	-----------------

E01416256

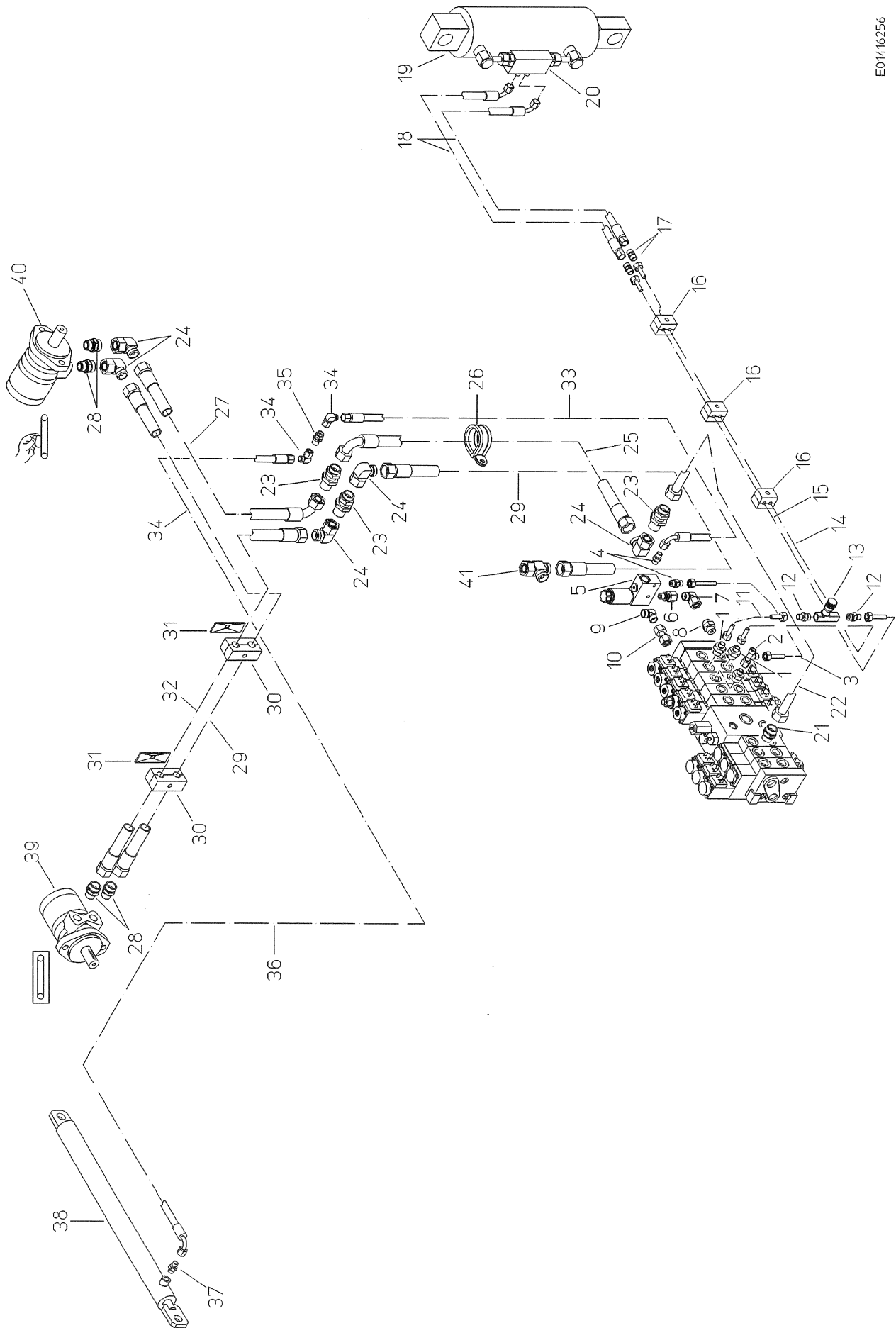

EDV-NR. E01416256	BEZEICHNUNG HYDRAULIK VERT+NE UBR/SBR	BAUGRUPPE 190-4	BLATT 2	BAUJAHR 2001
POS.	ART-NR.	MENGE	BEZEICHNUNG	ABMESSUNG
1	B92.01526	3,00	P-GES 8L/M18X1.5	8
2	B92.01533	1,00	P-ELS 8L-SV	8
3	300.50296	1,00	HY-DLE STG/SITZVENTIL VEV	X
4	B92.01525	2,00	P-GES 8L/R3/8-WD	8
5	B92.03943	1,00	SO-BLOCK 2SV	X
6	B92.01568	1,00	P-EGES 12LR-WD-SV	12
7	B92.01145	1,00	P-EWS 12L-SV	12
8	B92.01613	1,00	P-GES 12L/M22X1,5	12
9	B92.01123	1,00	P-WS 12L	12
10	B92.01650	1,00	GERADE-VERBINDUNG SNV 12L	12
11	300.50300	1,00	HY-LEITUNG NE	X
12	B92.01516	2,00	P-GES 8LR-WD	8
13	B92.03537	1,00	DROSSELRÜCKSCHLAGVENTIL R 1/4"	X
14	300.50299	1,00	HY-LEITUNG NE	X
15	300.50301	1,00	HY-LEITUNG NE	X
16	B92.03523	3,00	HY-ROHRHALTER 2LOCH D8/8 BG1	X
17	B92.01103	2,00	P-GS 8L	8
18	B92.01281	2,00	SCHLAUCH-1300-NW6-1X90-250BAR	1300
19	092.00414	1,00	DW-ZYLINDER M SPERRBLOCK	45-180-475
0	B92.02078	1,00	ZYL-DICHTSATZ F 092.00414	X
20	B92.03741	1,00	SPERRBLOCK F DW-ZYLINDER	X
21	B92.01092	1,00	P-GES 15LM	15
22	300.54154	1,00	HY-DLE VERT AM STG	X
23	B92.01593	3,00	P-GSS 15L	15
24	B92.01146	5,00	P-EWS 15L-SV	15
25	B92.01294	1,00	SCHLAUCH-2200-NW12-1X90-250BAR	2200
26	B99.03537	1,00	ROHRSCHELLE RSGU1100 50/25	X
27	B92.01296	1,00	SCHLAUCH-1000-NW12-1X90-250BAR	1000
28	B92.01100	4,00	P-GES 15LR	15
29	B92.01275	2,00	HY-SCHLAUCH-1700-NW12-250BAR	1700
30	B92.03579	2,00	HY-ROHRHALTER 2LOCH D22/22 BG4	X
31	B92.03528	2,00	ABDECKPLATTE HY-ROHRHALTER BG4	X
32	B92.01210	1,00	HY-SCHLAUCH-1200-NW12-250BAR	1200
33	B92.01290	2,00	SCHLAUCH-2450-NW6-1X90-250BAR	2450
34	B92.01150	2,00	P-EWS 8L-SV	8
35	B92.01580	1,00	P-GSS 8L	8
36	B92.06001	1,00	SCHLAUCH-3900-NW6-1X90-250BAR	3900
37	B92.01545	1,00	P-GES 8LM	8
38	092.00426	1,00	ZUGZYLINDER	20-440-650
0	B92.02080	1,00	ZYL-DICHTSATZ F 092.00426	X
39	B92.03771	1,00	HYDRAULIKMOTOR MF80 ZYL-W	X
0	B92.03780	1,00	DICHTSATZ VESPEL F MF HY-MOTOR	X
40	B92.03773	1,00	HYDRAULIKMOTOR MF165 ZYL-W	X
0	B92.03779	1,00	DICHTSATZ STAND F MF HY-MOTOR	X
41	B92.01169	1,00	P-ELS 15L-SV	15

EDV-NR. E01416258	BEZEICHNUNG HYDRAULIK VERT+NE NBR	BAUGRUPPE 190-5	BLATT 1	BAUJAHR 2001
----------------------	--------------------------------------	--------------------	------------	-----------------



E01416258

EDV-NR. E01416258	BEZEICHNUNG HYDRAULIK VERT+NE NBR	BAUGRUPPE 190-5	BLATT 2	BAUJAHR 2001
POS. ART-NR.	MENGE	BEZEICHNUNG	ABMESSUNG	
1 B92.01526	3,00	P-GES 8L/M18X1.5	8	
2 B92.01533	1,00	P-ELS 8L-SV	8	
3 300.50296	1,00	HY-DLE STG/SITZVENTIL VEV	X	
4 B92.01525	2,00	P-GES 8L/R3/8-WD	8	
5 B92.03943	1,00	SO-BLOCK 2SV	X	
6 B92.01568	1,00	P-EGES 12LR-WD-SV	12	
7 B92.01145	1,00	P-EWS 12L-SV	12	
8 B92.01613	1,00	P-GES 12L/M22X1,5	12	
9 B92.01123	1,00	P-WS 12L	12	
10 B92.01650	1,00	GERADE-VERBINDUNG SNV 12L	12	
11 300.50300	1,00	HY-LEITUNG NE	X	
12 B92.01516	2,00	P-GES 8LR-WD	8	
13 B92.03537	1,00	DROSSELRÜCKSCHLAGVENTIL R 1/4"	X	
14 300.50299	1,00	HY-LEITUNG NE	X	
15 300.50301	1,00	HY-LEITUNG NE	X	
16 B92.03523	3,00	HY-ROHRHALTER 2LOCH D8/8 BG1	X	
17 B92.01103	2,00	P-GS 8L	8	
18 B92.01281	2,00	SCHLAUCH-1300-NW6-1X90-250BAR	1300	
19 092.00414	1,00	DW-ZYLINDER M SPERRBLOCK	45-180-475	
0 B92.02078	1,00	ZYL-DICHTSATZ F 092.00414	X	
20 B92.03741	1,00	SPERRBLOCK F DW-ZYLINDER	X	
21 B92.01092	1,00	P-GES 15LM	15	
22 300.54154	1,00	HY-DLE VERT AM STG	X	
23 B92.01593	3,00	P-GSS 15L	15	
24 B92.01146	4,00	P-EWS 15L-SV	15	
25 B92.01294	1,00	SCHLAUCH-2200-NW12-1X90-250BAR	2200	
26 B99.03537	1,00	ROHRSCHELLE RSGU1100 50/25	X	
27 B92.01228	2,00	HY-SCHLAUCH-3000-NW12-250BAR	3000	
28 B92.03579	4,00	HY-ROHRHALTER 2LOCH D22/22 BG4	X	
29 B92.03528	5,00	ABDECKPLATTE HY-ROHRHALTER BG4	X	
30 B92.01106	5,00	P-GS 15L	15	
31 300.54155	2,00	HY-LE VERT-MOTOR AM VERT	X	
32 B92.03525	3,00	HY-ROHRHALTER 2LOCH D15/15 BG4	X	
33 B92.06035	2,00	SCHLAUCH-1000-NW12-1X45-250BAR	1000	
34 B92.01100	4,00	P-GES 15LR	15	
35 B92.01275	1,00	HY-SCHLAUCH-1700-NW12-250BAR	1700	
35 B92.01275	1,00	HY-SCHLAUCH-1700-NW12-250BAR	1700	
36 B92.01290	1,00	SCHLAUCH-2450-NW6-1X90-250BAR	2450	
37 B92.01150	2,00	P-EWS 8L-SV	8	
38 B92.01580	1,00	P-GSS 8L	8	
39 B92.06043	1,00	SCHLAUCH-6000-NW6-1X90-250BAR	6000	
40 B92.01545	1,00	P-GES 8LM	8	
41 092.00426	1,00	ZUGZYLINDER	20-440-650	
0 B92.02080	1,00	ZYL-DICHTSATZ F 092.00426	X	
42 B92.01210	2,00	HY-SCHLAUCH-1200-NW12-250BAR	1200	
43 B92.01169	1,00	P-ELS 15L-SV	15	
44 B92.03773	1,00	HYDRAULIKMOTOR MF165 ZYL-W	X	
0 B92.03779	1,00	DICHTSATZ STAND F MF HY-MOTOR	X	
45 B92.03771	1,00	HYDRAULIKMOTOR MF80 ZYL-W	X	
0 B92.03780	1,00	DICHTSATZ VESPEL F MF HY-MOTOR	X	

EDV-NR. E01416260	BEZEICHNUNG HYDRAULIK BEIMENGENKANAL	BAUGRUPPE 190-6	BLATT 1	BAUJAHR 2001
----------------------	---	--------------------	------------	-----------------

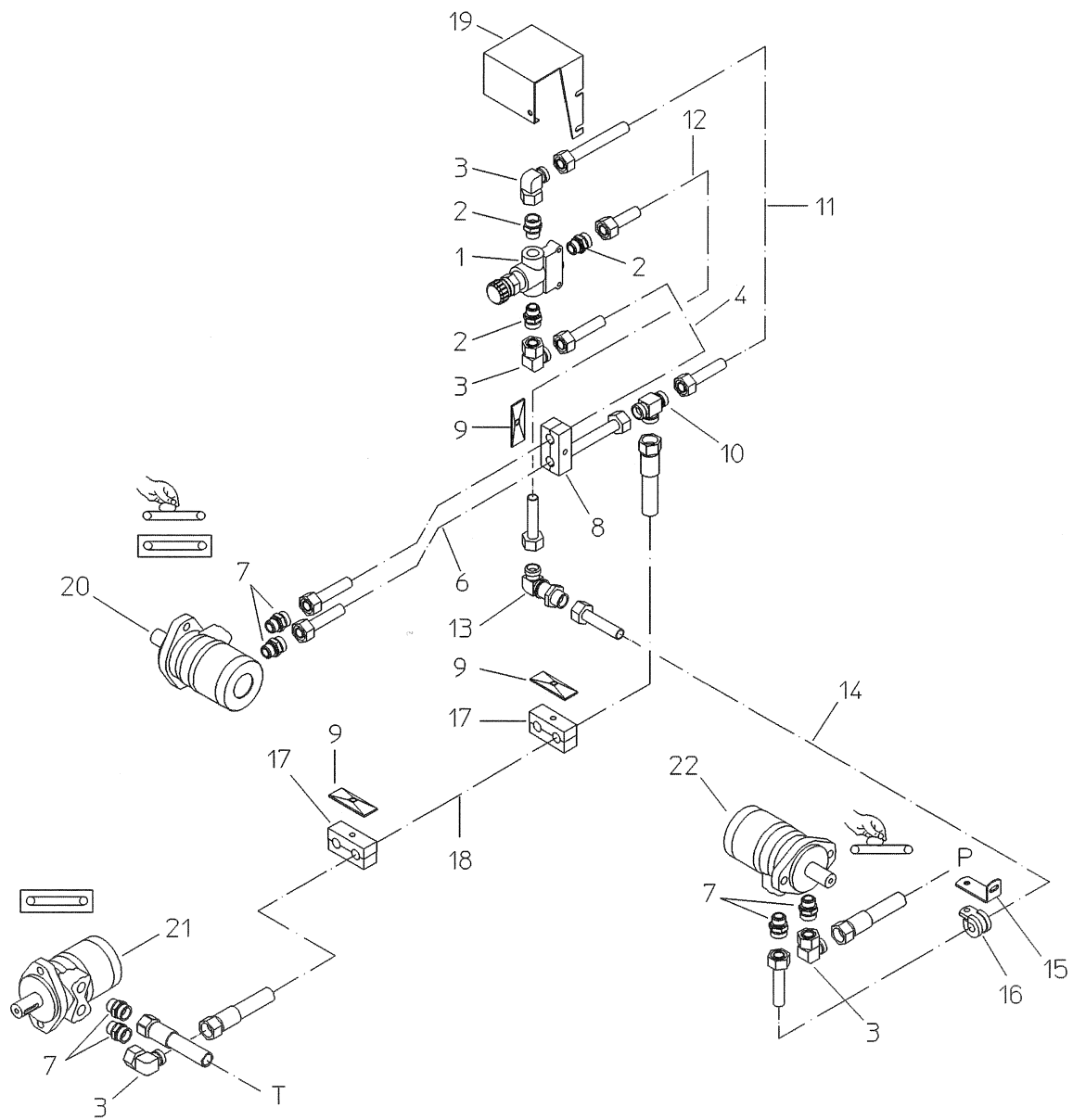

EDV-NR. E01416260	BEZEICHNUNG HYDRAULIK BEIMENGENKANAL	BAUGRUPPE 190-6	BLATT 2	BAUJAHR 2001
POS. ART-NR.	MENGE	BEZEICHNUNG	ABMESSUNG	
1 B92.03281	1,00	KONSTANTSTROMTEILER MTKA1VB-M0	X	
2 B92.01095	3,00	P-GES 15L/M22X1,5	15	
3 B92.01146	4,00	P-EWS 15L-SV	15	
4 300.50308	1,00	HY-LEITUNG REGLER A	X	
5 B92.01106	1,00	P-GS 15L	15	
6 300.50306	1,00	HY-LEITUNG BK-MOTOR	X	
7 B92.01100	6,00	P-GES 15LR	15	
8 B92.03525	1,00	HY-ROHRHALTER 2LOCH D15/15 BG4	X	
9 B92.03528	3,00	ABDECKPLATTE HY-ROHRHALTER BG4	X	
10 B92.01118	1,00	P-TS 15L	15	
11 300.50307	1,00	HY-LEITUNG REGLER B	X	
12 300.50309	1,00	HY-LEITUNG REGLER P	X	
13 B92.01680	1,00	P-WSS 15L	15	
14 300.50310	1,00	HY-RLE VERT-MOTOR	X	
15 019.00493	1,00	SCHUTZHALTER	30X3X110	
16 B99.03540	1,00	ROHRSCHELLE RSGU1100 15/25	X	
17 B92.03579	2,00	HY-ROHRHALTER 2LOCH D22/22 BG4	X	
18 B92.01275	1,00	HY-SCHLAUCH-1700-NW12-250BAR	1700	
19 015.29593	1,00	ABDECKUNG	2X200X274	
20 B92.03772	1,00	HYDRAULIKMOTOR MF130 ZYL-W	X	
21 B92.03769	1,00	HYDRAULIKMOTOR MF50 ZYL-W	X	
22 B92.03773	1,00	HYDRAULIKMOTOR MF165 ZYL-W	X	
0 B92.03779	1,00	DICHTSATZ STAND F MF HY-MOTOR	X	

EDV-NR. E01416262	BEZEICHNUNG HYDRAULIK KLOPPER	BAUGRUPPE 190-7	BLATT 1	BAUJAHR 2001
----------------------	----------------------------------	--------------------	------------	-----------------

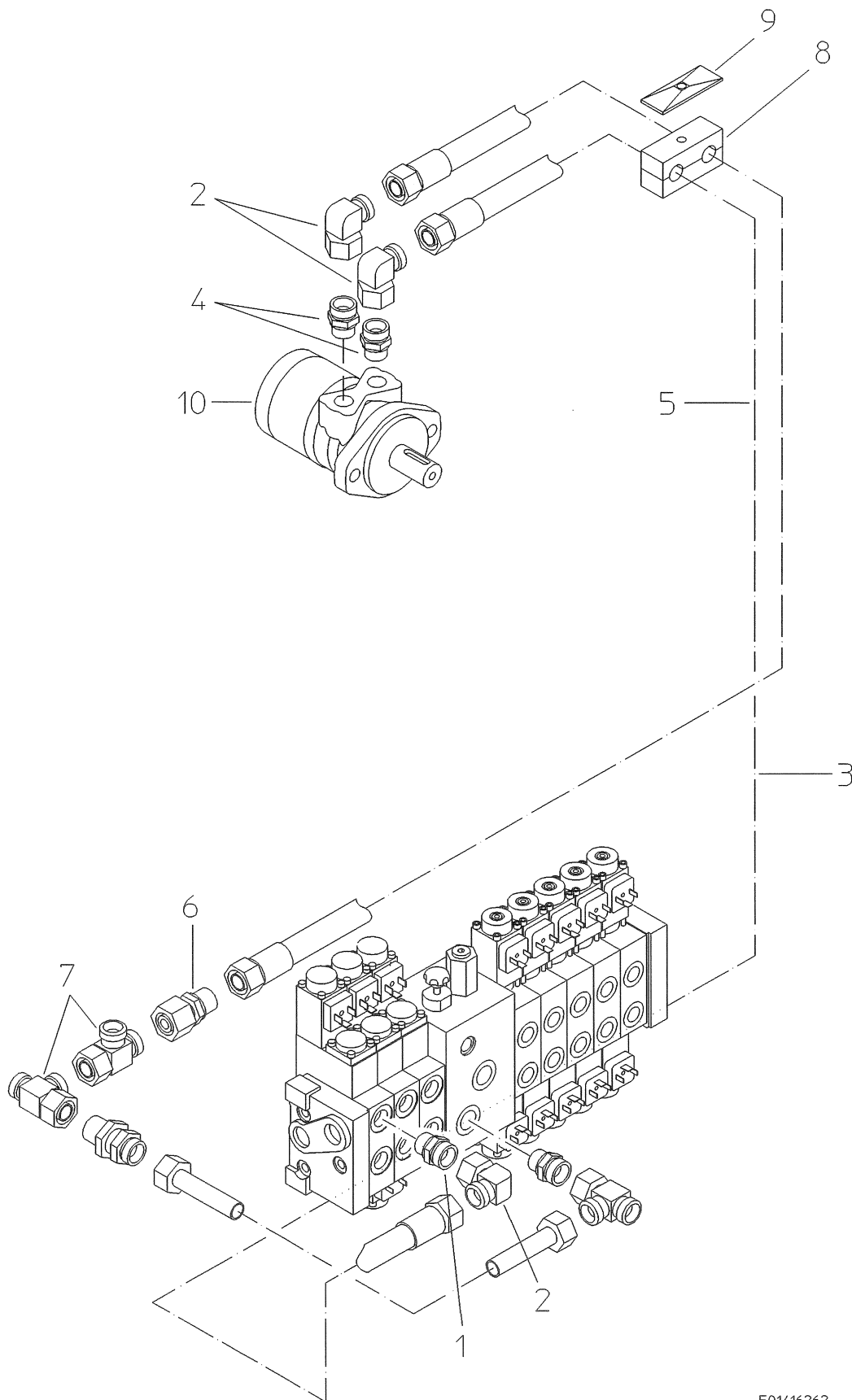

E01416262

EDV-NR. E01416262	BEZEICHNUNG HYDRAULIK KLOPPER	BAUGRUPPE 190-7	BLATT 2	BAUJAHR 2001
POS.	ART-NR.	MENGE	BEZEICHNUNG	ABMESSUNG
1	B92.01092	1,00	P-GES 15LM	15
2	B92.01146	3,00	P-EWS 15L-SV	15
3	B92.01275	1,00	HY-SCHLAUCH-1700-NW12-250BAR	1700
4	B92.01100	2,00	P-GES 15LR	15
5	B92.01213	1,00	HY-SCHLAUCH-1500-NW12-250BAR	1500
6	B92.01162	1,00	P-REDS 22/15L-SV	15
7	B92.01573	2,00	P-ELS 22L-SV	22
8	B92.03579	1,00	HY-ROHRHALTER 2LOCH D22/22 BG4	X
9	B92.03528	1,00	ABDECKPLATTE HY-ROHRHALTER BG4	X
10	B92.03769	1,00	HYDRAULIKMOTOR MF50 ZYL-W	X
0	B92.03779	1,00	DICHTSATZ STAND F MF HY-MOTOR	X

EDV-NR. E01416264	BEZEICHNUNG HYDRAULIK ACHSLENKUNG	BAUGRUPPE 190-8	BLATT 1	BAUJAHR 2001
----------------------	--------------------------------------	--------------------	------------	-----------------

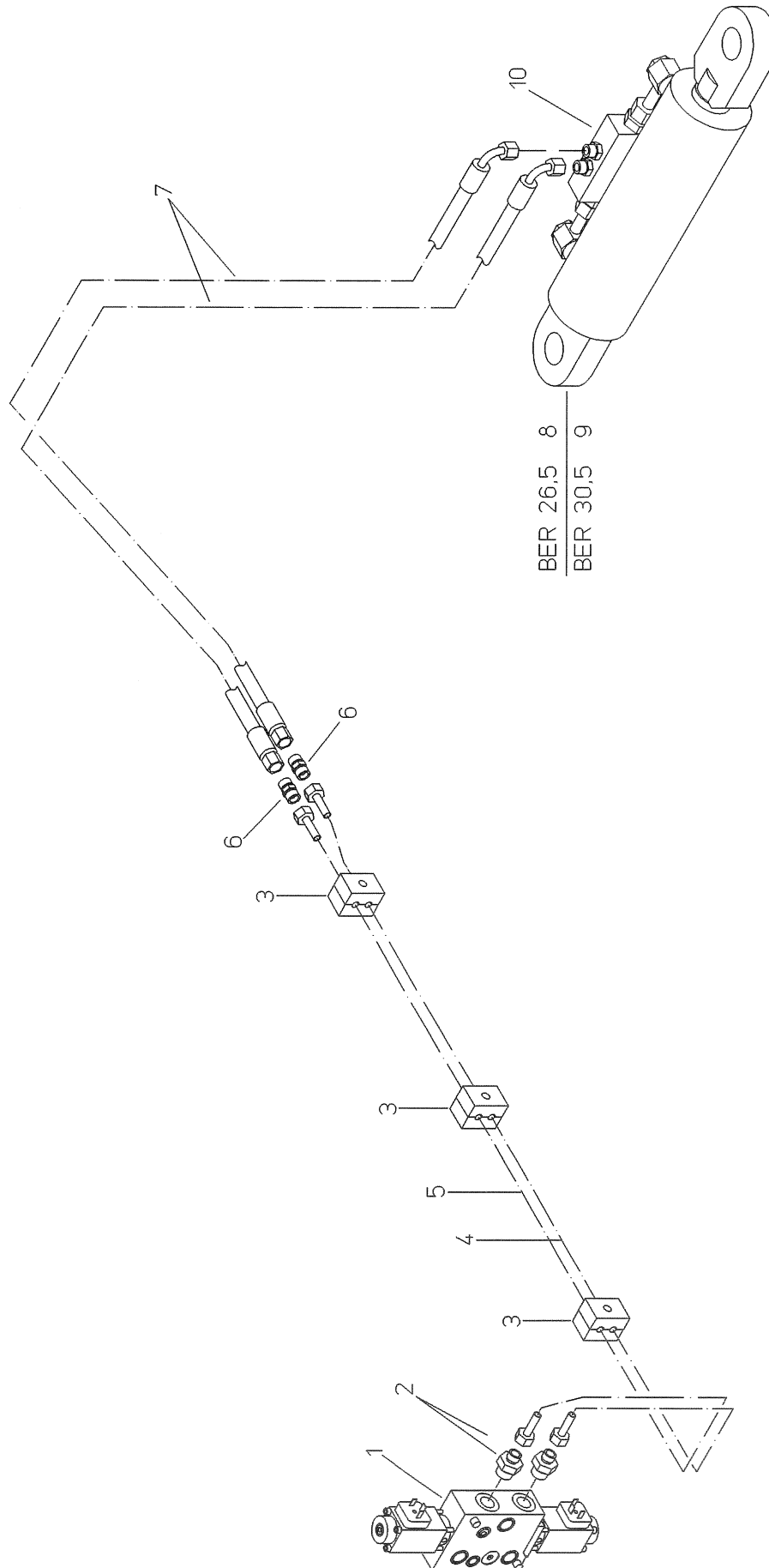

EDV-NR. E01416264	BEZEICHNUNG HYDRAULIK ACHSLENKUNG	BAUGRUPPE 190-8	BLATT 2	BAUJAHR 2001
POS.	ART-NR.	MENGE	BEZEICHNUNG	ABMESSUNG

1	092.00420	1,00	4/3 WEV 8/8 l/min	8/8
0	B99.04045	3,00	DICHTMUTTER M8	M8
2	B92.01526	2,00	P-GES 8L/M18X1.5	8
3	B92.03523	3,00	HY-ROHRHALTER 2LOCH D8/8 BG1	X
4	300.50302	1,00	HY-LEITUNG AK	X
5	300.50303	1,00	HY-LEITUNG AK	X
6	B92.01103	2,00	P-GS 8L	8
7	B92.01290	2,00	SCHLAUCH-2450-NW6-1X90-250BAR	2450
8	092.00407	1,00	DW-ZYLINDER M SPERRBLOCK	40-145-465
0	B92.02077	1,00	ZYL-DICHTSATZ F 092.00407	X
9	092.00564	1,00	DW-ZYLINDER	40-90-490
0	B92.02112	1,00	ZYL-DICHTSATZ F 092.00571	X
10	B92.03741	1,00	SPERRBLOCK F DW-ZYLINDER	X

EDV-NR. E01416266	BEZEICHNUNG HYDRAULIK PUMPE+TANK UBR/SBR	BAUGRUPPE 190-9	BLATT 1	BAUJAHR 2001
----------------------	---	--------------------	------------	-----------------

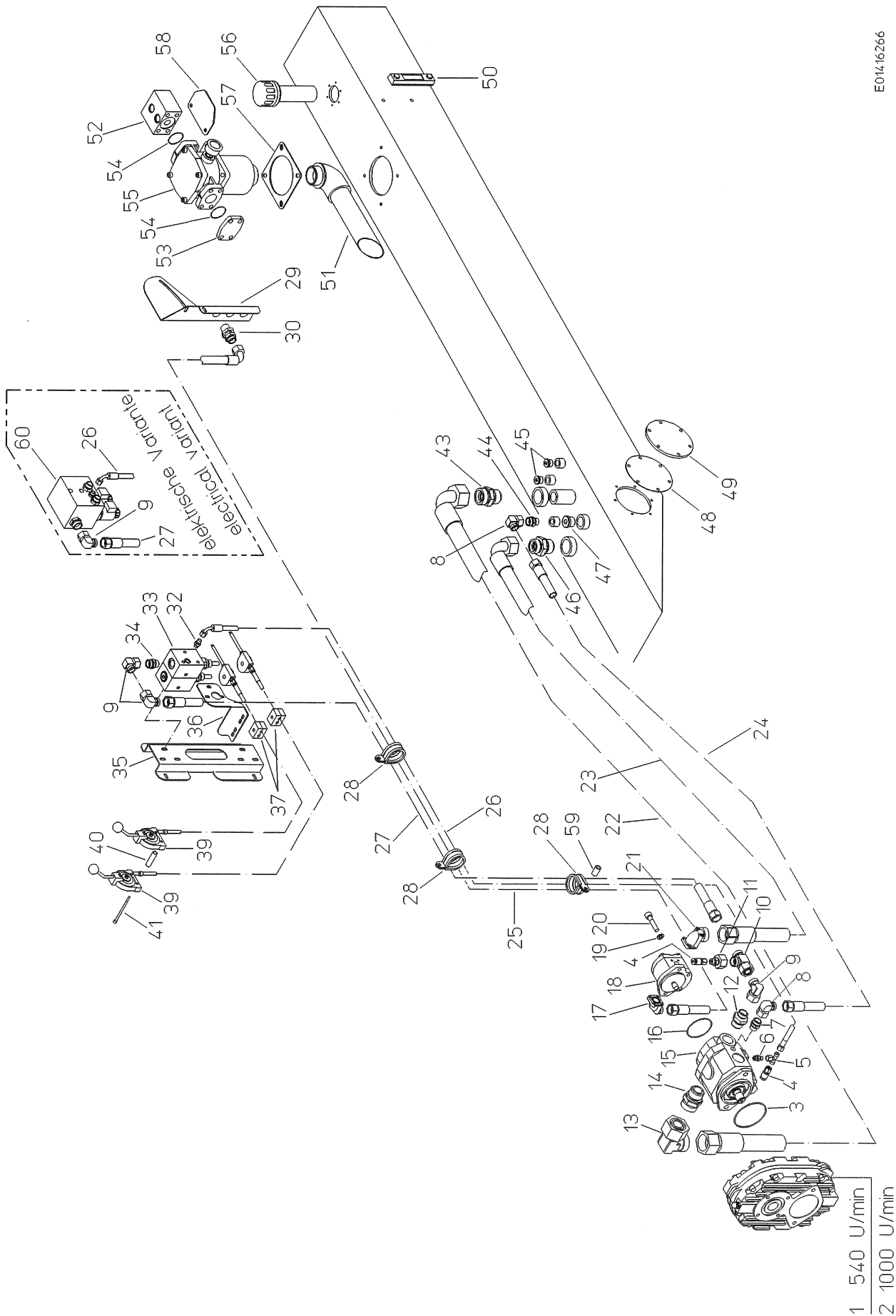

EDV-NR. E01416266	BEZEICHNUNG HYDRAULIK PUMPE+TANK UBR/SBR	BAUGRUPPE 190-9	BLATT 2	BAUJAHR 2001
POS.	ART-NR.	MENGE	BEZEICHNUNG	ABMESSUNG
1	B92.03935	1,00	PU-GETR GT-SR-1:4,25 540U/min	X
2	B92.03936	1,00	PU-GETR GT-SR-1:2,5 1000U/min	X
3	B98.01438	1,00	O-RING 100X3 DIN3771 NBR70	100X3
4	B92.01601	2,00	MESSKUPPLUNG SMK 20-8L-PK	X
5	B92.01551	1,00	P-ETS 8L-SV	8
6	B92.01518	1,00	P-GES 8L 7/16-20UNF	8
7	B92.01102	1,00	P-GES 15L 7/8-14UNF	15
8	B92.01146	2,00	P-EWS 15L-SV	15
9	B92.01147	3,00	P-EWS 22L-SV	22
10	B92.01573	1,00	P-ELS 22L-SV	22
11	B92.01575	1,00	P-REDS 22L/8-SV	8
12	B92.01596	1,00	P-GES 22L 1 5/16-12UN	22
13	B92.01621	1,00	P-EWS 42L-SV	42
14	B92.01607	1,00	P-GES 42L 1 5/8-12UN	42
15	B92.03704	1,00	LS PU 45ccm RE SAEA DURCHTRIEB	X
0	B92.03828	1,00	DICHTUNGSSATZ F LS PU 45ccm	X
16	B98.01445	1,00	O-RING 80,0X2,0 DIN3771 NBR70	80,0X2,0
17	B92.01532	1,00	P-WFS 18L-35	18
18	B92.03852	1,00	ZAHNRAD-PU 14ccm SAE-A RE 9Z	X
19	B99.03115	2,00	CONTACT-SCHEIBE FORM M 10	10
20	B99.04019	2,00	ZYL-SCHR ~DIN912 UNC 3/8X1	3/8X1
21	B92.01605	1,00	P-WFS 35L-40	35
22	B92.06060	1,00	SAUGSCHLAUCH-DN40-3250-1X90	3250
23	B92.06076	1,00	SAUGSCHLAUCH-DN32-2800-1X90	2800
24	B92.01228	1,00	HY-SCHLAUCH-3000-NW12-250BAR	3000
25	B92.06135	1,00	SCHLAUCH-5100-NW16-1X45-250BAR	5100
26	B92.06005	1,00	SCHLAUCH-3700-NW6-1X90-250BAR	3700
27	B92.06036	1,00	HY-SCHLAUCH-3400-NW20-215BAR	3400
28	B99.03537	3,00	ROHRSCHELLE RSGU1100 50/25	X
29	015.21300	1,00	ENDBLECH	2X305X325
30	B92.01619	1,00	P-GSS 18L	18
32	B92.01545	1,00	P-GES 8LM	8
33	B92.03789	1,00	ZWEIFACH SRV BLOCK MECH MTKL	X
34	B92.01571	1,00	P-GES 22L/M22X1,5	22
35	015.21333	1,00	HALTEBLECH	3X218X430
36	015.21334	1,00	VERDREHSTÜTZE RECHTS	3X165X227
37	B92.03657	2,00	HY-ROHRHALTER 2LOCH D12/12 BG1	X
39	B95.05088	2,00	BETÄTIGUNG F SV 1700LG	1700
40	060.01638	2,00	DISTANZROHR	15X1,5X65
41	B99.01662	2,00	ZYL-SCHR 912 M6X110-8.8-VERZ	6X110
0	B99.01806	2,00	SKT-MUTTER DIN985-M6-8-VERZ	M6
43	B92.01636	1,00	P-GES 42LR-WD	42
44	B92.01100	1,00	P-GES 15LR	15
45	B92.01576	2,00	VERSCHLUSSCHRAUBE VS-R 1/2 WD	1/2
46	B92.01642	1,00	P-GES 35L/R1 1/2-WD	35
47	B92.03389	1,00	VERSCHLUSSCHRAUBE VS-R 1 WD	1
48	098.00018	1,00	DICHTPLATTE	2X160
49	015.21340	1,00	DECKEL	10X160
50	B92.03446	1,00	FLÜSSIGKEITSSTANDANZEIGE	X
51	300.43655	1,00	RÜCKLAUFROHR	X
52	092.00441	1,00	FLANSCH	X
53	015.29271	1,00	FLANSCH	12X72X94
54	B98.01401	2,00	RDR 45X3 DIN3770-NB70	45X3
55	B92.03859	1,00	RÜCKLAUFFILTER RFM 330	X
0	B92.03860	1,00	FILTERELEMENT	X
0	B92.04093	1,00	OPTISCHE VERSCHMUTZUNGSANZEIGE	X
0	B98.01444	1,00	RUNDSCHNURRING 123,19X5,33	123,19X5,33
56	B92.03505	1,00	BELÜFTUNGSFILTER TA-1080-C-150	X

EDV-NR. E01416266	BEZEICHNUNG HYDRAULIK PUMPE+TANK UBR/SBR	BAUGRUPPE 190-9	BLATT 3	BAUJAHR 2001
POS.	ART-NR.	MENGE	BEZEICHNUNG	ABMESSUNG
	0 B92.03767	1,00	DICHTUNG F FILTER TA-1080	X
	57 B98.01446	1,00	DICHTUNG RFM 330 405079	X
	58 019.00926	1,00	ABDECKBLECH RÜCKLAUFFILTER	3X100X140
	59 060.01774	1,00	DISTANZROHR	18X2,5X21
	60 B92.03942	1,00	2-FACH PROP-VENTIL	X

EDV-NR.	BEZEICHNUNG	BAUGRUPPE	BLATT	BAUJAHR
E01416268	HYDRAULIK 1.+2.TG UBR/SBR	190-10	1	2001

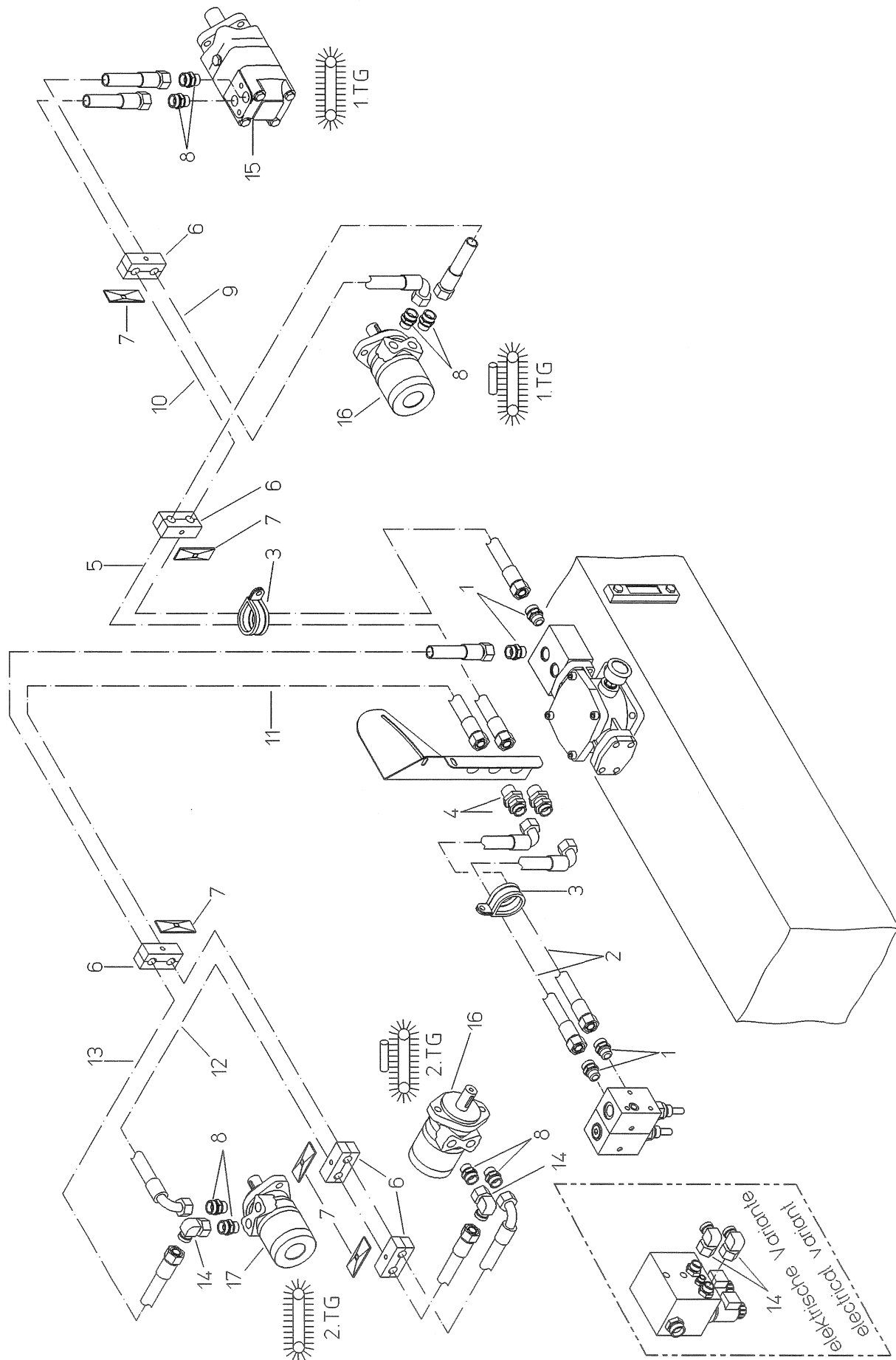

EDV-NR. E01416268	BEZEICHNUNG HYDRAULIK 1.+2.TG UBR/SBR	BAUGRUPPE 190-10	BLATT 2	BAUJAHR 2001
POS.	ART-NR.	MENGE	BEZEICHNUNG	ABMESSUNG

1	B92.01093	4,00	P-GES 18LM	18
2	B92.01271	2,00	SCHLAUCH-1300-NW16-1X45-250BAR	1300
3	B99.03537	2,00	ROHRSCHELLE RSGU1100 50/25	X
4	B92.01619	2,00	P-GSS 18L	18
5	B92.06021	1,00	HY-SCHLAUCH-2500-NW16-250BAR	2500
6	B92.03527	5,00	HY-ROHRHALTER 2LOCH D25/25 BG4	X
7	B92.03528	5,00	ABDECKPLATTE HY-ROHRHALTER BG4	X
8	B92.01517	8,00	P-GES 18LR	18
9	B92.01272	1,00	HY-SCHLAUCH-2200-NW16-250BAR	2200
10	B92.06134	1,00	HY-SCHLAUCH-3300-NW16-250BAR	3300
11	B92.01283	1,00	SCHLAUCH-2500-NW16-1X90-250BAR	2500
12	B92.01266	1,00	SCHLAUCH-1000-NW16-1X90-250BAR	1000
13	B92.06110	1,00	HY-SCHLAUCH-2000-NW16-250BAR	2000
14	B92.01508	2,00	P-EWS 18L-SV	18
15	B92.03930	1,00	HYDRAULIKMOTOR OMS 125	X
0	B92.03803	1,00	4/3 WEGEVENTIL LD08E4A2525	X
16	B92.03771	2,00	HYDRAULIKMOTOR MF80 ZYL-W	X
0	B92.03780	1,00	DICHTSATZ VESPEL F MF HY-MOTOR	X
17	B92.03769	1,00	HYDRAULIKMOTOR MF50 ZYL-W	X
0	B92.03779	1,00	DICHTSATZ STAND F MF HY-MOTOR	X

EDV-NR. E01416270	BEZEICHNUNG HYDRAULIK 3.TRENNGERÄT UBR/SBR	BAUGRUPPE 190-11	BLATT 1	BAUJAHR 2001
----------------------	---	---------------------	------------	-----------------

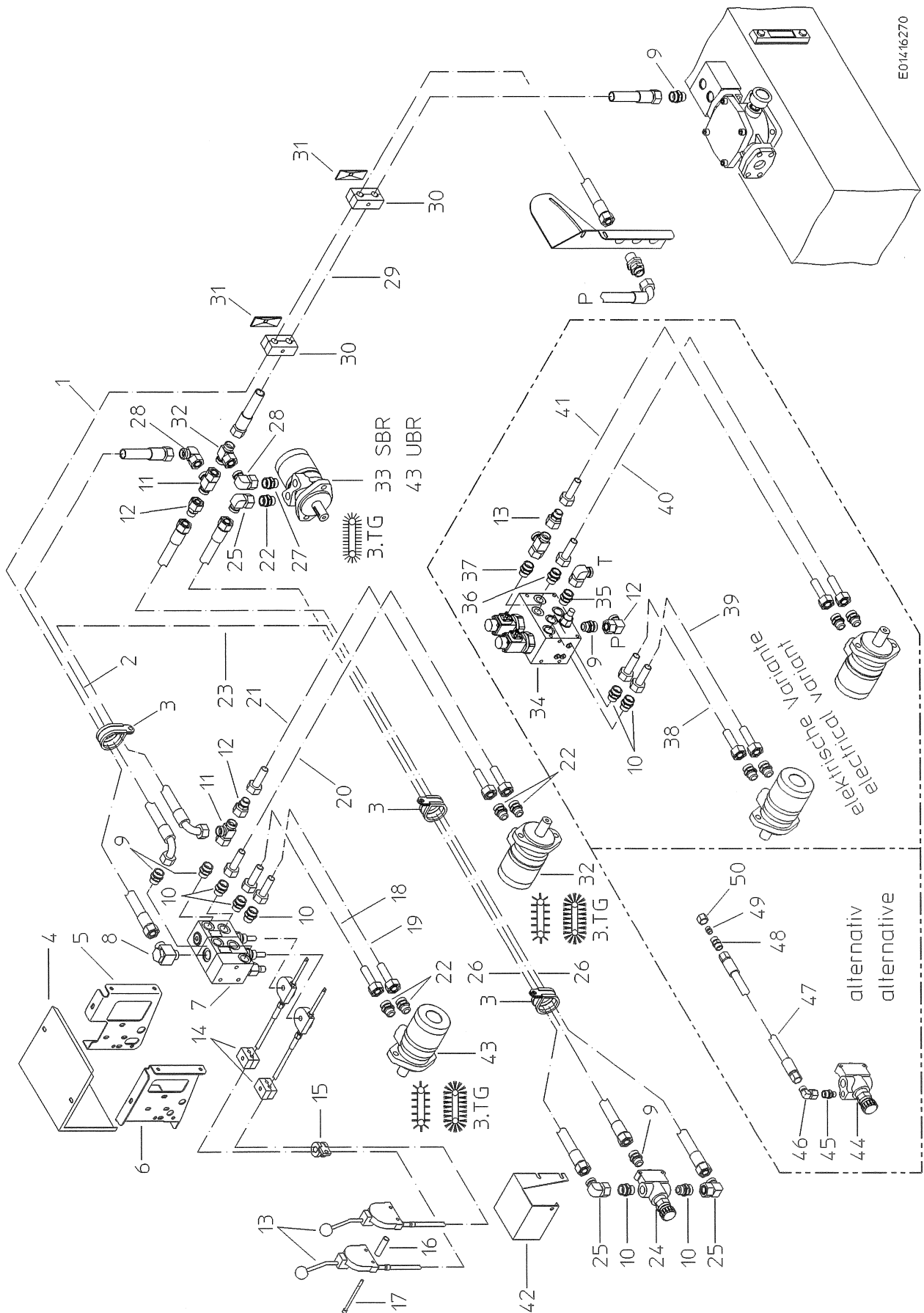

E01416270

EDV-NR.	BEZEICHNUNG	BAUGRUPPE	BLATT	BAUJAHR
E01416270	HYDRAULIK 3.TRENNGERÄT UBR/SBR	190-11	2	2001
POS.	ART-NR.	MENGE	BEZEICHNUNG	ABMESSUNG
1	B92.06134	1,00	HY-SCHLAUCH-3300-NW16-250BAR	3300
2	B92.01288	1,00	SCHLAUCH-1400-NW16-1X90-250BAR	1400
3	B99.03537	3,00	ROHRSCHELLE RSGU1100 50/25	X
4	015.28696	1,00	HAUBE	1X258X387
5	015.28697	1,00	HALTER	3X226X257
6	015.28698	1,00	HALTER	3X259X351
7	B92.03692	1,00	ZWEIFACH SRV BLOCK MECH	X
8	B92.01549	1,00	P-RSWS 18LM	18
9	B92.01093	4,00	P-GES 18LM	18
10	B92.01095	5,00	P-GES 15L/M22X1,5	15
11	B92.01085	2,00	P-ELS 18L-SV	18
12	B92.01160	2,00	P-REDS 18/15L-SV	15
13	B95.05088	2,00	BETÄTIGUNG F SV 1700LG	1700
14	B92.03657	2,00	HY-ROHRHALTER 2LOCH D12/12 BG1	X
15	B92.03541	1,00	ELEMENT MHWC-11 1-FACH	X
16	060.01638	2,00	DISTANZROHR	15X1,5X65
17	B99.01662	2,00	ZYL-SCHR 912 M6X110-8.8-VERZ	6X110
0	B99.01806	2,00	SKT-MUTTER DIN985-M6-8-VERZ	M6
18	300.50317	1,00	HY-DLE TG-MOTOR RE	X
19	300.50318	1,00	HY-RLE TG-MOTOR LI	X
20	300.50319	1,00	HY-DLE TG-MOTOR LI	X
21	300.50320	1,00	HY-RLE TG-MOTOR LI	X
22	B92.01100	5,00	P-GES 15LR	15
23	B92.06038	1,00	SCHLAUCH-3000-NW16-1X45-250BAR	3000
24	B92.04365	1,00	MTKA VB BLENDE 0,5	X
25	B92.01146	3,00	P-EWS 15L-SV	15
26	B92.06033	2,00	HY-SCHLAUCH-2000-NW12-250BAR	2000
27	B92.01517	1,00	P-GES 18LR	18
28	B92.01508	2,00	P-EWS 18L-SV	18
29	B92.06110	1,00	HY-SCHLAUCH-2000-NW16-250BAR	2000
30	B92.03527	2,00	HY-ROHRHALTER 2LOCH D25/25 BG4	X
31	B92.03528	2,00	ABDECKPLATTE HY-ROHRHALTER BG4	X
32	B92.01519	1,00	P-ETS 18L-SV	18
33	B92.03772	1,00	HYDRAULIKMOTOR MF130 ZYL-W	X
0	B92.03779	1,00	DICHTSATZ STAND F MF HY-MOTOR	X
34	B92.04154	1,00	STEUERBLOCK MAGN SR3C 2-FACH	X
0	B92.03961	1,00	SR3C M DBV 0-25l/min	X
35	B92.01570	1,00	P-GES 18L/M26X1,5	18
36	B92.01511	1,00	P-GES 18L/M18X1,5	18
37	B92.01092	1,00	P-GES 15LM	15
38	300.50322	1,00	HY-DLE TG-MOTOR RE	X
39	300.50323	1,00	HY-RLE TG-MOTOR RE	X
40	300.50324	1,00	HY-DLE TG-MOTOR LI	X
41	300.50325	1,00	HY-RLE TG-MOTOR LI	X
42	015.29593	1,00	ABDECKUNG	2X200X274
43	B92.03771	2,00	HYDRAULIKMOTOR MF80 ZYL-W	X
0	B92.03780	1,00	DICHTSATZ VESPEL F MF HY-MOTOR	X
44	B92.04363	1,00	KONSTANTSTROMTEILER MTQA VB	X
45	B92.01502	1,00	P-GES 12L/M14X1,5	12
46	B92.01145	1,00	P-EWS 12L-SV	12
47	B92.01205	1,00	HY-SCHLAUCH-800-NW10-250BAR	800
48	B92.01650	1,00	GERADE-VERBINDUNG SNV 12L	12
49	B92.01560	1,00	VS 12 L/S	12
50	B92.01035	1,00	ÜBERWURFMUTTER M 12 L	12

EDV-NR. E01416274	BEZEICHNUNG HYDRAULIK PUMPE+TANK NBR	BAUGRUPPE 190-12	BLATT 1	BAUJAHR 2001
----------------------	---	---------------------	------------	-----------------

E01416274

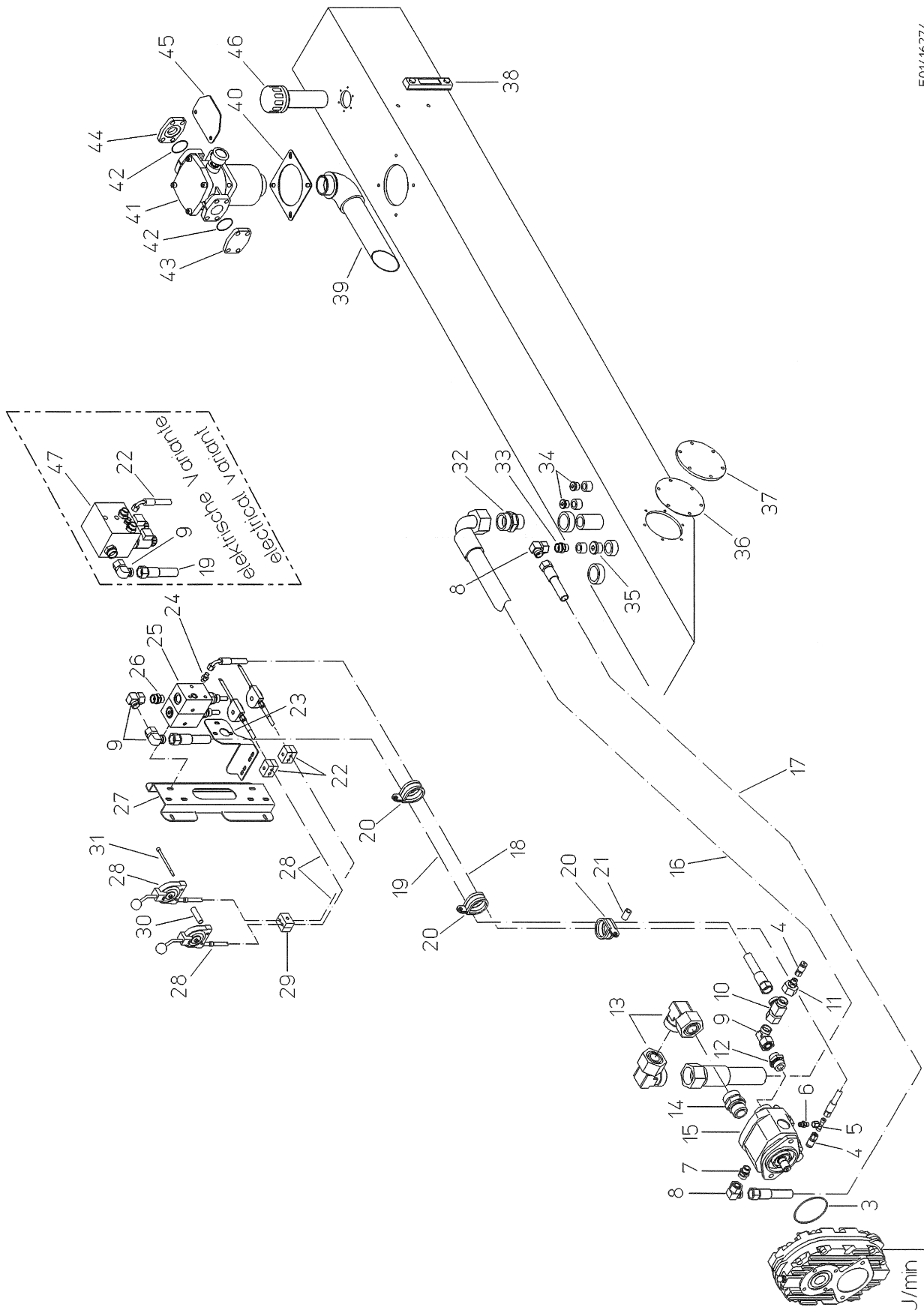

1 540 U/min
2 1000 U/min

EDV-NR. E01416274	BEZEICHNUNG HYDRAULIK PUMPE+TANK NBR	BAUGRUPPE 190-12	BLATT 2	BAUJAHR 2001
POS.	ART-NR.	MENGE	BEZEICHNUNG	ABMESSUNG
1	B92.03935	1,00	PU-GETR GT-SR-1:4,25 540U/min	X
2	B92.03936	1,00	PU-GETR GT-SR-1:2,5 1000U/min	X
3	B98.01438	1,00	O-RING 100X3 DIN3771 NBR70	100X3
4	B92.01601	2,00	MESSKUPPLUNG SMK 20-8L-PK	X
5	B92.01551	1,00	P-ETS 8L-SV	8
6	B92.01518	1,00	P-GES 8L 7/16-20UNF	8
7	B92.01102	1,00	P-GES 15L 7/8-14UNF	15
8	B92.01146	2,00	P-EWS 15L-SV	15
9	B92.01147	3,00	P-EWS 22L-SV	22
10	B92.01573	1,00	P-ELS 22L-SV	22
11	B92.01575	1,00	P-REDS 22L/8-SV	8
12	B92.01596	1,00	P-GES 22L 1 5/16-12UN	22
13	B92.01621	2,00	P-EWS 42L-SV	42
14	B92.01607	1,00	P-GES 42L 1 5/8-12UN	42
15	B92.03662	1,00	LS PUMPE 45ccm RECHTS SAE 15Z	X
0	B92.03828	1,00	DICHTUNGSSATZ F LS PU 45ccm	X
16	B92.06060	1,00	SAUGSCHLAUCH-DN40-3250-1X90	3250
17	B92.01228	1,00	HY-SCHLAUCH-3000-NW12-250BAR	3000
18	B92.06005	1,00	SCHLAUCH-3700-NW6-1X90-250BAR	3700
19	B92.06036	1,00	HY-SCHLAUCH-3400-NW20-215BAR	3400
20	B99.03536	3,00	ROHRSCHELLE RSGU1100 40/25	X
21	060.01774	1,00	DISTANZROHR	18X2,5X21
22	B92.03657	2,00	HY-ROHRHALTER 2LOCH D12/12 BG1	X
23	015.21334	1,00	VERDREHSTÜTZE RECHTS	3X165X227
24	B92.01545	1,00	P-GES 8LM	8
25	B92.03789	1,00	ZWEIFACH SRV BLOCK MECH MTKL	X
26	B92.01571	1,00	P-GES 22L/M22X1,5	22
27	015.21333	1,00	HALTEBLECH	3X218X430
28	B95.05088	2,00	BETÄTIGUNG F SV 1700LG	1700
29	B92.03523	1,00	HY-ROHRHALTER 2LOCH D8/8 BG1	X
30	060.01638	2,00	DISTANZROHR	15X1,5X65
31	B99.01662	2,00	ZYL-SCHR 912 M6X110-8.8-VERZ	6X110
0	B99.01806	2,00	SKT-MUTTER DIN985-M6-8-VERZ	M6
32	B92.01636	1,00	P-GES 42LR-WD	42
33	B92.01100	1,00	P-GES 15LR	15
34	B92.01576	2,00	VERSCHLUSSCHRAUBE VS-R 1/2 WD	1/2
35	B92.03389	1,00	VERSCHLUSSCHRAUBE VS-R 1 WD	1
36	098.00018	1,00	DICHTPLATTE	2X160
37	015.21340	1,00	DECKEL	10X160
38	B92.03446	1,00	FLÜSSIGKEITSSTANDANZEIGE	X
39	300.43655	1,00	RÜCKLAUFROHR	X
40	B98.01446	1,00	DICHTUNG RFM 330 405079	X
41	B92.03859	1,00	RÜCKLAUFFILTER RFM 330	X
0	B92.03860	1,00	FILTERELEMENT	X
0	B92.04093	1,00	OPTISCHE VERSCHMUTZUNGSANZEIGE	X
0	B98.01444	1,00	RUNDSCHNURRING 123,19X5,33	123,19X5,33
42	B98.01401	2,00	RDR 45X3 DIN3770-NB70	45X3
43	015.29271	1,00	FLANSCH	12X72X94
44	015.25344	1,00	FLANSCH	12X72X94
45	019.00926	1,00	ABDECKBLECH RÜCKLAUFFILTER	3X100X140
46	B92.03505	1,00	BELÜFTUNGSFILTER TA-1080-C-150	X
0	B92.03767	1,00	DICHTUNG F FILTER TA-1080	X
47	B92.03942	1,00	2-FACH PROP-VENTIL	X

EDV-NR. E01416276	BEZEICHNUNG HYDRAULIK 1.+2.TG NBR	BAUGRUPPE 190-13	BLATT 1	BAUJAHR 2001
----------------------	--------------------------------------	---------------------	------------	-----------------

E01416276

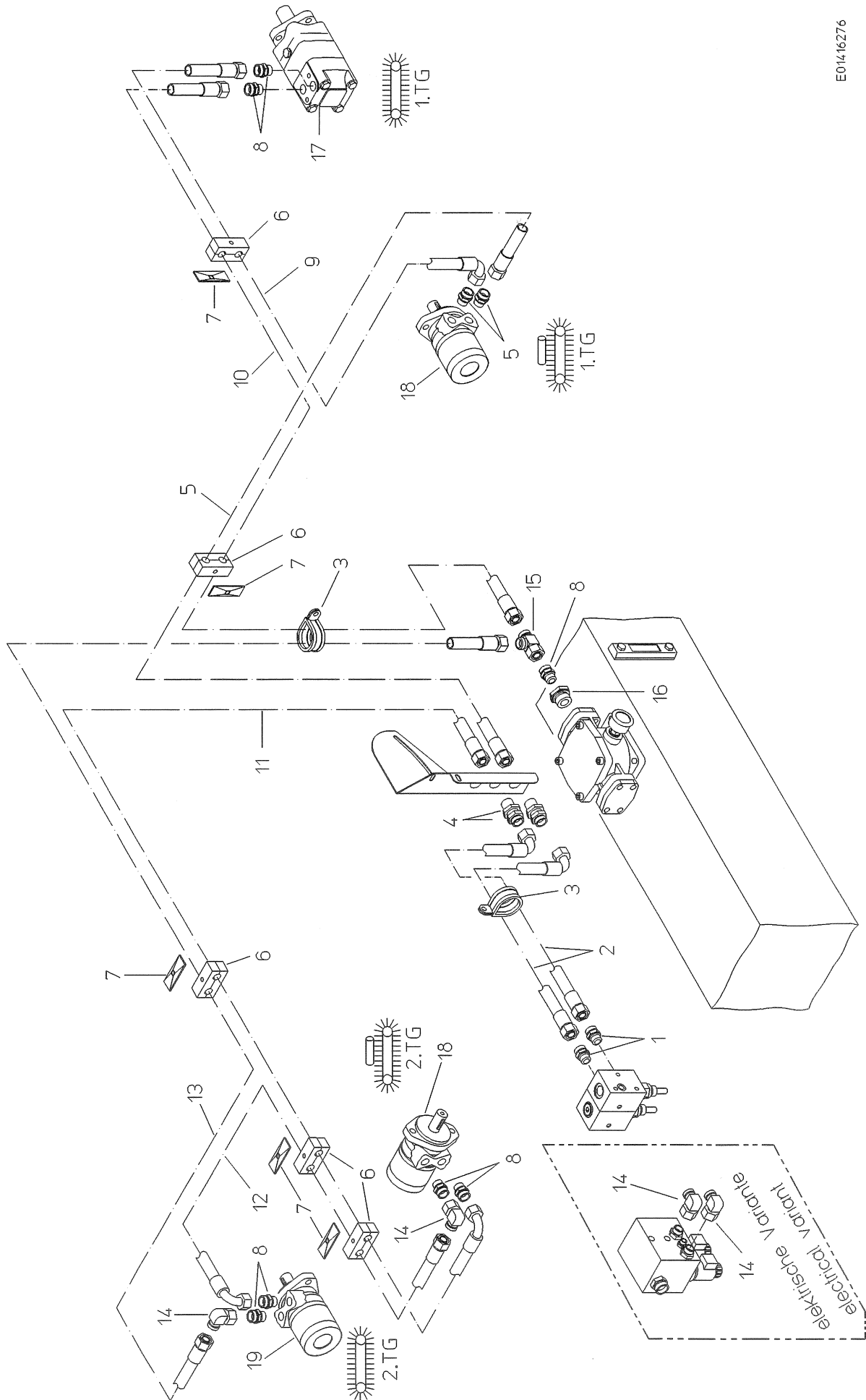

EDV-NR. E01416276	BEZEICHNUNG HYDRAULIK 1.+2.TG NBR	BAUGRUPPE 190-13	BLATT 2	BAUJAHR 2001
POS.	ART-NR.	MENGE	BEZEICHNUNG	ABMESSUNG
1	B92.01093	2,00	P-GES 18LM	18
2	B92.01271	2,00	SCHLAUCH-1300-NW16-1X45-250BAR	1300
3	B99.03537	2,00	ROHRSCHELLE RSGU1100 50/25	X
4	B92.01619	2,00	P-GSS 18L	18
5	B92.06021	1,00	HY-SCHLAUCH-2500-NW16-250BAR	2500
6	B92.03527	5,00	HY-ROHRHALTER 2LOCH D25/25 BG4	X
7	B92.03528	5,00	ABDECKPLATTE HY-ROHRHALTER BG4	X
8	B92.01517	7,00	P-GES 18LR	18
9	B92.01272	2,00	HY-SCHLAUCH-2200-NW16-250BAR	2200
10	B92.06134	1,00	HY-SCHLAUCH-3300-NW16-250BAR	3300
11	B92.01283	1,00	SCHLAUCH-2500-NW16-1X90-250BAR	2500
12	B92.01266	1,00	SCHLAUCH-1000-NW16-1X90-250BAR	1000
13	B92.06110	1,00	HY-SCHLAUCH-2000-NW16-250BAR	2000
14	B92.01508	2,00	P-EWS 18L-SV	18
15	B92.01085	1,00	P-ELS 18L-SV	18
16	B92.01521	1,00	RED-R1-WD/R1/2	1-1/2
17	B92.03930	1,00	HYDRAULIKMOTOR OMS 125	X
0	B92.03803	1,00	4/3 WEGEVENTIL LD08E4A2525	X
18	B92.03771	2,00	HYDRAULIKMOTOR MF80 ZYL-W	X
0	B92.03780	1,00	DICHTSATZ VESPEL F MF HY-MOTOR	X
19	B92.03769	1,00	HYDRAULIKMOTOR MF50 ZYL-W	X
0	B92.03779	1,00	DICHTSATZ STAND F MF HY-MOTOR	X

EDV-NR. E01416278	BEZEICHNUNG HYDRAULIK PUMPE + KUPPLUNG TA	BAUGRUPPE 190-14	BLATT 1	BAUJAHR 2001
----------------------	--	---------------------	------------	-----------------

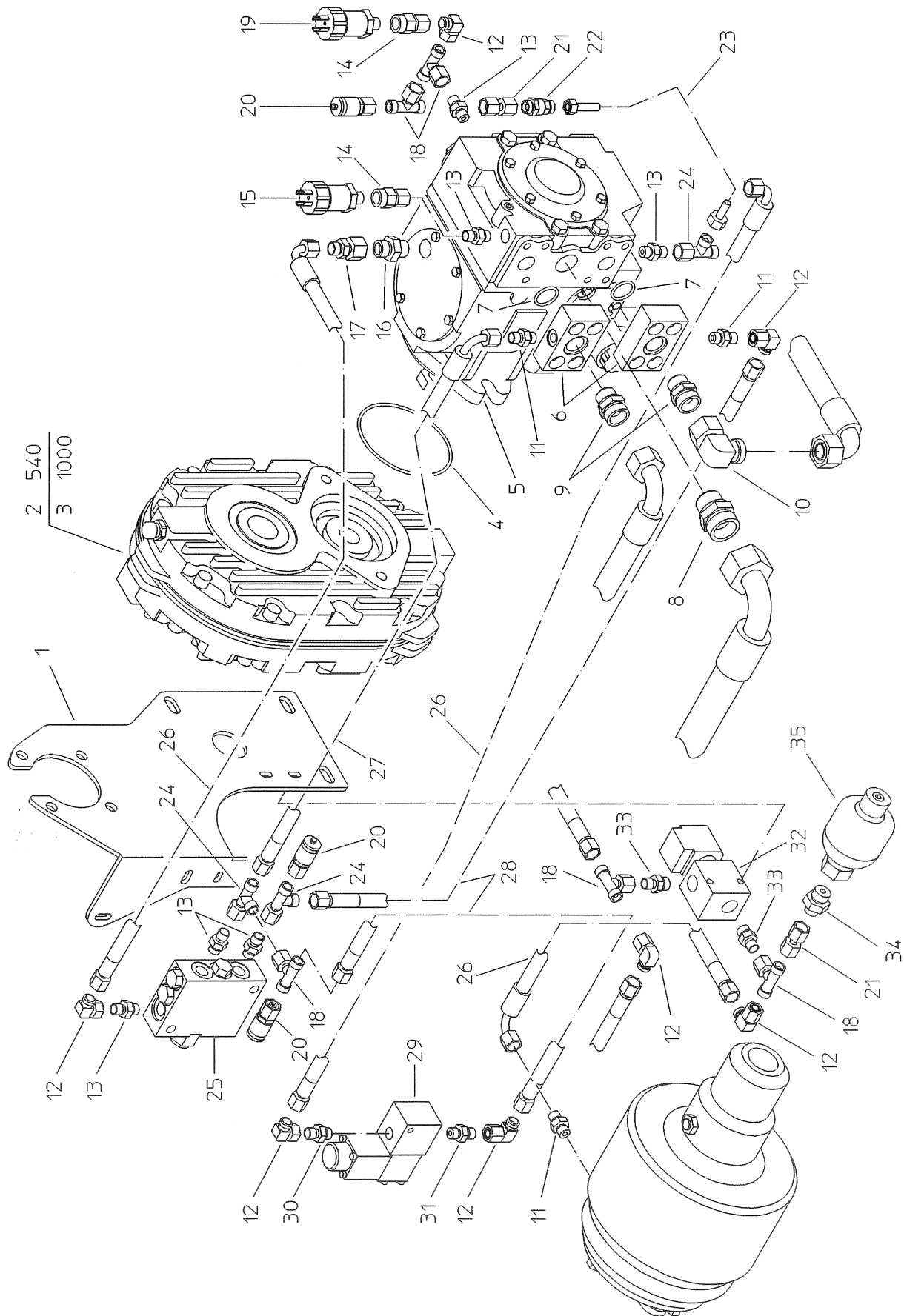

EDV-NR. E01416278	BEZEICHNUNG HYDRAULIK PUMPE + KUPPLUNG TA	BAUGRUPPE 190-14	BLATT 2	BAUJAHR 2001
POS.	ART-NR.	MENGE	BEZEICHNUNG	ABMESSUNG
	1 015.24400	1,00	KONSOLE	5X346X424
	2 B92.03935	1,00	PU-GETR GT-SR-1:4,25 540U/min	X
	3 B92.03936	1,00	PU-GETR GT-SR-1:2,5 1000U/min	X
	4 B98.01438	1,00	O-RING 100X3 DIN3771 NBR70	100X3
	5 B92.03670	1,00	PUMPE 42ccm LI 15Z	X
	6 021.02499	2,00	PUMPENFLANSCH	24X50X75
	0 B99.04019	8,00	ZYL-SCHR ~DIN912 UNC 3/8X1	3/8X1
	7 B98.01430	2,00	O-RING 25,00X3,53 SAE3/4"NBR90	25,00X3,53
	8 B92.01609	1,00	P-GES 28L 1 1/16-12UN	28
	9 B92.01659	2,00	P-GES 20S/M22X1,5	20
	10 B92.01660	1,00	P-EWS 20S-SV	20
	11 B92.01545	3,00	P-GES 8LM	8
	12 B92.01150	7,00	P-EWS 8L-SV	8
	13 B92.01581	6,00	P-GES 8L 9/16-18UNF	8
	14 B92.01550	2,00	P-EMASD 8LR	8
	15 B92.03857	1,00	DRUCKSENSOR 0-600bar 4-20mA	X
	16 B92.01199	1,00	P-GES 12L 7/8-14UNF	12
	17 B92.01148	1,00	P-REDS 12/8L-SV	8
	18 B92.01551	5,00	P-ETS 8L-SV	8
	19 B92.03856	1,00	DRUCKSENSOR 0-60bar 4-20mA	X
	20 B92.01601	3,00	MESSKUPPLUNG SMK 20-8L-PK	X
	21 B92.01629	2,00	GERADE-VERBINDUNG SNV 8L	8
	22 B92.01577	1,00	P-RS 8L	8
	23 300.47131	1,00	HY-LEITUNG PU/SPÜLBLOCK	X
	24 B92.01533	3,00	P-ELS 8L-SV	8
	25 B92.03591	1,00	SPÜLBLOCK F VERSTELLPUMPE	X
	26 B92.01241	3,00	SCHLAUCH-500-NW6-1X90-250BAR	500
	27 B92.06065	1,00	SCHLAUCH-300-NW6-1X90-450BAR	300
	28 B92.01264	2,00	HY-SCHLAUCH-500-NW6-450BAR	500
	29 B92.03587	1,00	PROP DBV 5-400BAR PMV 41-43/12	X
	30 B92.01516	1,00	P-GES 8LR-WD	8
	31 092.00246	1,00	DROSSLEVERSCHRAUBUNG	X
	32 B92.04019	1,00	2/2 SITZVENTIL F LE-EINBAU	X
	33 B92.01525	2,00	P-GES 8L/R3/8-WD	8
	34 B92.01526	1,00	P-GES 8L/M18X1.5	8
	35 B92.03607	1,00	SPEICHER 0,075l-210 GAV=108bar	X

EDV-NR. E01416280	BEZEICHNUNG HYDRAULIK ÖLKÜHLER TA	BAUGRUPPE 190-15	BLATT 1	BAUJAHR 2001
----------------------	--------------------------------------	---------------------	------------	-----------------

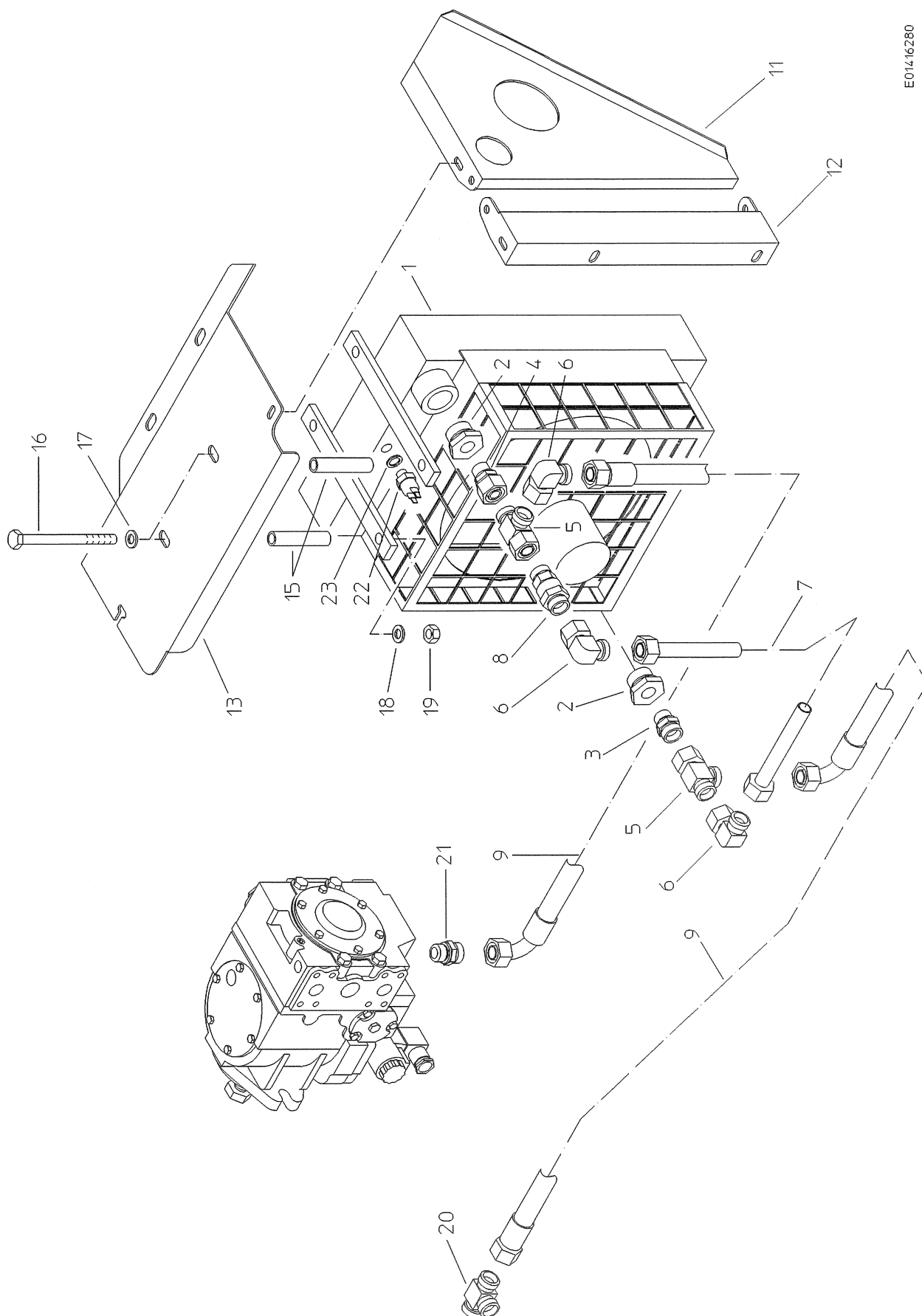

E01416280

EDV-NR. E01416280	BEZEICHNUNG HYDRAULIK ÖLKÜHLER TA	BAUGRUPPE 190-15	BLATT 2	BAUJAHR 2001
POS.	ART-NR.	MENGE	BEZEICHNUNG	ABMESSUNG
1	B92.03418	1,00	KÜHLANLAGE 5202.201 0000	X
2	B92.01521	2,00	RED-R1-WD/R1/2	1-1/2
3	B92.01517	1,00	P-GES 18LR	18
4	B92.01531	1,00	P-EGES 18LR-WD-SV	18
5	B92.01085	2,00	P-ELS 18L-SV	18
6	B92.01508	3,00	P-EWS 18L-SV	18
7	300.42013	1,00	HY-LEITUNG KÜHLER	X
8	B92.01529	1,00	P-RS 18L ÖFFNUNGSDRUCK=2 BAR	18
9	B92.01266	2,00	SCHLAUCH-1000-NW16-1X90-250BAR	1000
11	015.26419	1,00	KONSOLE	3X320X453
12	015.26418	1,00	SCHARNIERSTEG	3X122X577
13	015.24976	1,00	WINKEL	3X390X445
15	060.02762	2,00	DISTANZROHR	18X2,5X85
16	B99.01419	2,00	SKT-SCHR M12X120 931-8.8-VERZ	12X120
17	B99.03124	2,00	SCHEIBE A13 DIN125-VERZ	13
18	B99.03112	2,00	CONTACT-SCHEIBE FORM M 12	12
19	B99.01827	2,00	SKT-MUTTER M12 DIN934-12-VERZ	M12
20	B92.01528	1,00	P-TS 18L	18
21	B92.01501	1,00	P-GES 18L 7/8-14UNF	18
22	B94.01522	1,00	TEMP-SCHALTER,65/60C,M14,STAN	X
23	B99.03131	1,00	CU-DR A 14X20X1,5 DIN7603	14

EDV-NR. E01416282	BEZEICHNUNG HYDR SAUG/+ARBEITSLEITUNG TA	BAUGRUPPE 190-16	BLATT 1	BAUJAHR 2001
----------------------	---	---------------------	------------	-----------------

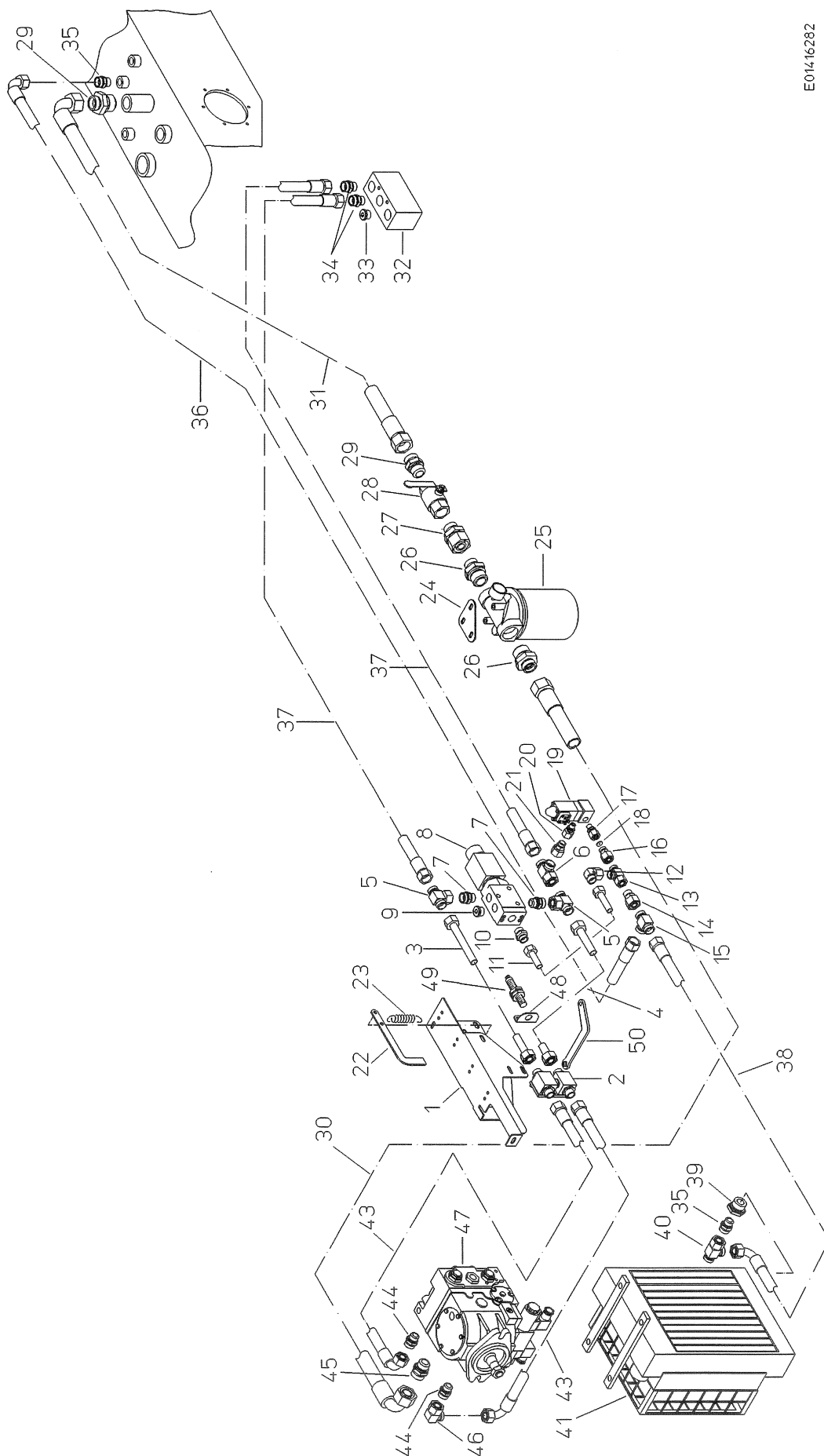

E01416282

EDV-NR. E01416282	BEZEICHNUNG HYDR SAUG/+ARBEITSLEITUNG TA	BAUGRUPPE 190-16	BLATT 2	BAUJAHR 2001
POS.	ART-NR.	MENGE	BEZEICHNUNG	ABMESSUNG
1	015.24434	1,00	HALTER	3X387X534
2	B92.03956	1,00	DOPPELABSPERRHAHN 20S	X
3	300.47130	1,00	HY-DLE BKH OBEN	X
4	300.50327	1,00	HY-DLE BKH UNTEN	X
5	B92.01665	2,00	P-ETS 20S-SV	20
6	B92.01666	1,00	P-ELS 20S-SV	20
7	B92.01685	2,00	P-GES 20S/R1"	20
8	B92.04147	1,00	3/2 WEGEVENTIL SG5V-ME 3/12	X
9	B92.03389	1,00	VERSCHLUSSCHRAUBE VS-R 1 WD	1
10	B92.01100	1,00	P-GES 15LR	15
11	300.50326	1,00	HY-LEITUNG TA	X
12	B92.01146	1,00	P-EWS 15L-SV	15
13	B92.01169	1,00	P-ELS 15L-SV	15
14	B92.01160	1,00	P-REDS 18/15L-SV	15
15	B92.01528	1,00	P-TS 18L	18
16	B92.01149	1,00	P-REDS 15/12L-SV	12
17	B92.01197	1,00	P-EGES 12L/R1/4-WD-SV	12
18	018.00237	1,00	DROSSELSCHIEBE	1,5X15
19	B92.03592	1,00	2/2 WEGESITZVENTIL F-1/4 G12	X
20	B92.01664	1,00	P-EGES 8SR-WD-SV	8
21	B92.01667	1,00	P-REDS 20/8S-SV	X
22	015.19712	1,00	HEBEL	4X75X194
23	097.00039	1,00	ZUGFEDER	2-17-87
24	015.25491	1,00	LASCHE	3X86X86
25	B92.03306	1,00	SAUGFILTER UC-MX-1591-105	X
0	B92.03307	1,00	ERSATZELEMENT UC-MX-1591-4-10	X
26	B92.01611	2,00	P-GES 28L/R1 1/4	28
27	B92.01628	1,00	P-EGES 28LR-WD-SV	28
28	B92.03801	1,00	KUGELHAHN DN25/R1"	X
29	B92.01608	2,00	P-GES 35L/R1-WD	35
30	B92.06086	1,00	SAUGSCHLAUCH-DN25-1700-1X90	1700
31	B92.06076	1,00	SAUGSCHLAUCH-DN32-2800-1X90	2800
32	021.03456	1,00	HY-FLANSCHPLATTE	60X80X144
33	B92.01624	1,00	VERSCHLUSS-SCHR VS-M22X1,5 WD	22X1,5
34	B92.01171	2,00	P-GES 20SM	20
35	B92.01517	2,00	P-GES 18LR	18
36	B92.01279	1,00	SCHLAUCH-4400-NW16-1X90-250BAR	4400
37	B92.06102	2,00	HY-SCHLAUCH-3400-NW16-400BAR	3400
38	B92.01266	1,00	SCHLAUCH-1000-NW16-1X90-250BAR	1000
39	B92.01521	1,00	RED-R1-WD/R1/2	1-1/2
40	B92.01085	1,00	P-ELS 18L-SV	18
41	B92.03418	1,00	KÜHLANLAGE 5202.201 0000	X
43	B92.06100	2,00	SCHLAUCH-850-NW16-1X90-400BAR	850
44	B92.01659	2,00	P-GES 20S/M22X1,5	20
45	B92.01609	1,00	P-GES 28L 1 1/16-12UN	28
46	B92.01660	1,00	P-EWS 20S-SV	20
47	B92.03670	1,00	PUMPE 42ccm LI 15Z	X
48	019.00796	1,00	WINKEL	2X50X60
49	B94.01675	1,00	SENSOR, IND, NAMUR, M18X1, Sn8	X
50	015.24435	1,00	HEBEL	6X82,5X177,5

EDV-NR. E01416284	BEZEICHNUNG HYDRAULIK RADMOTORE TA	BAUGRUPPE 190-17	BLATT 1	BAUJAHR 2001
----------------------	---------------------------------------	---------------------	------------	-----------------

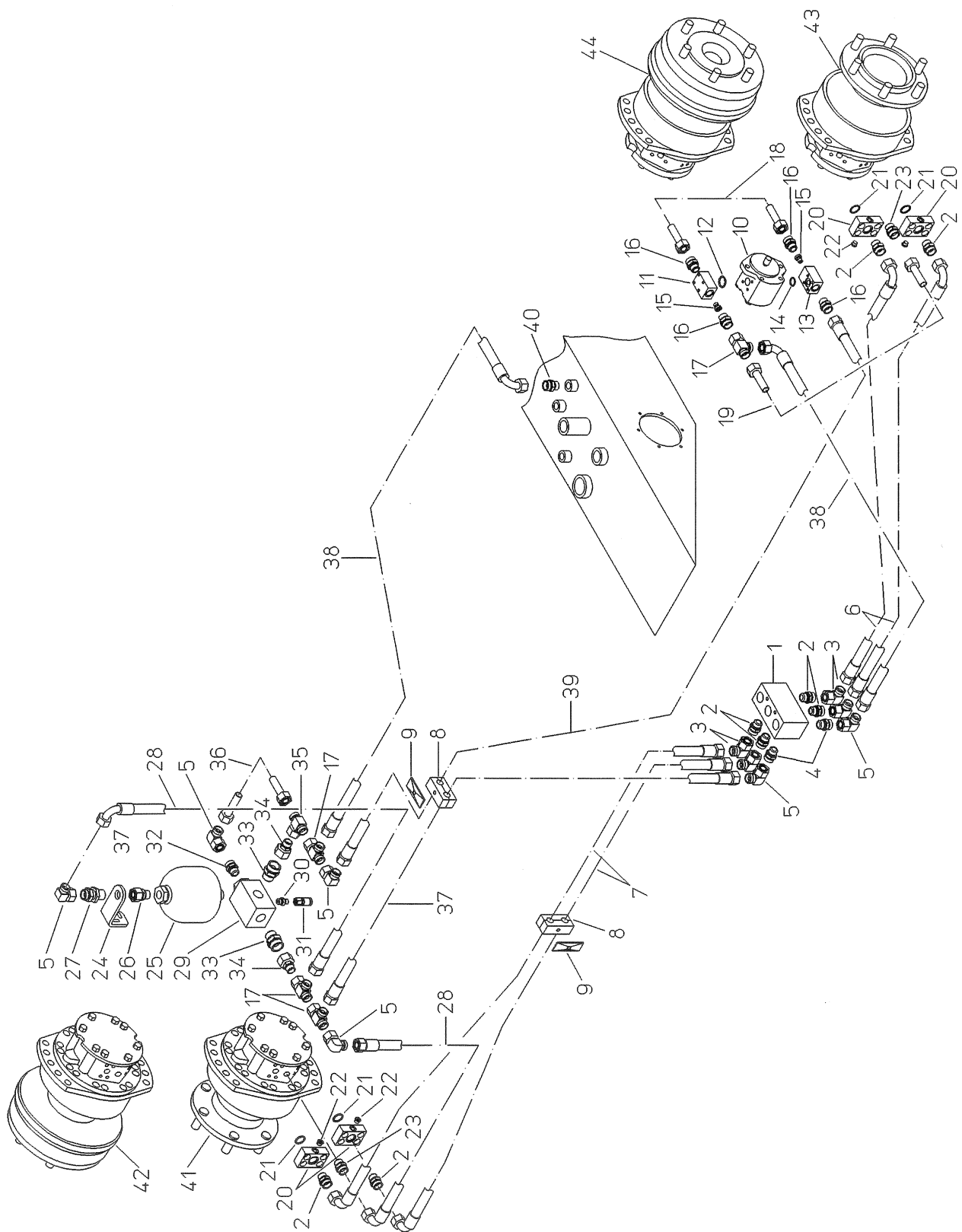

EDV-NR. E01416284	BEZEICHNUNG HYDRAULIK RADMOTORE TA	BAUGRUPPE 190-17	BLATT 2	BAUJAHR 2001
POS. ART-NR.	MENGE	BEZEICHNUNG	ABMESSUNG	

1	021.03456	1,00	HY-FLANSCHPLATTE	60X80X144
2	B92.01668	8,00	P-GES 16SM	16
3	B92.01669	4,00	P-EWS 16S-SV	16
4	B92.01095	2,00	P-GES 15L/M22X1,5	15
5	B92.01146	6,00	P-EWS 15L-SV	15
6	B92.06103	2,00	SCHLAUCH-1050-NW12-1X45-400BAR	1050
7	B92.06104	2,00	SCHLAUCH-2000-NW12-1X45-400BAR	2000
8	B92.03527	2,00	HY-ROHRHALTER 2LOCH D25/25 BG4	X
9	B92.03528	2,00	ABDECKPLATTE HY-ROHRHALTER BG4	X
10	B92.03847	1,00	ZAHNRAD-PU 22,5 SAE-A LI ZYL-W	X
11	065.00093	1,00	VENTILHALTER	30X40X60
12	B98.01407	1,00	RDR 24X2,5 DIN3770-NB70	24X2,5
13	065.00094	1,00	VENTILHALTER	30X40X60
14	B98.01406	1,00	RDR 18X2,5 DIN3770-NB70	18X2,5
15	B92.03626	2,00	RÜCKSCHLAGVENTIL RVE-R3/8 0,5b	X
16	B92.01552	4,00	P-GES 15L/R3/8	15
17	B92.01169	4,00	P-ELS 15L-SV	15
18	300.42011	1,00	HY-LEITUNG FREILAUF Z-PUMPE	X
19	300.44226	1,00	HY-LEITUNG PU/RADMOTOR	X
20	021.02499	4,00	PUMPENFLANSCH	24X50X75
21	B98.01430	4,00	O-RING 25,00X3,53 SAE3/4"NBR90	25,00X3,53
22	B92.01520	4,00	VERSCHLUSSCHRAUBE VS-M12X1,5 W	10X1
23	B92.01092	2,00	P-GES 15LM	15
24	015.25516	1,00	HALTER	8X50X170
25	B92.03960	1,00	SPEICHER 1,4l-140 GAV=0bar	X
26	B92.01630	1,00	P-EGES 15LR-WD-SV	15
27	B92.01593	1,00	P-GSS 15L	15
28	B92.06073	2,00	SCHLAUCH-650-NW12-1X45-250BAR	650
29	B92.05352	1,00	DRUCKHALTEVENTIL 1,5 BAR	X
30	B92.01634	1,00	P-GES 8L/M14X1,5	8
31	B92.01601	1,00	MESSKUPPLUNG SMK 20-8L-PK	X
32	B92.01139	1,00	P-GES 15L/M16X1,5	15
33	B92.01171	2,00	P-GES 20SM	20
34	B92.01503	2,00	P-REDS 20/15L-SV	15
35	B92.01151	1,00	P-ETS 15L-SV	15
36	300.35533	1,00	HY-LEITUNG AN FREILAUFVENTIL	X
37	B92.01275	1,00	HY-SCHLAUCH-1700-NW12-250BAR	1700
38	B92.01295	2,00	SCHLAUCH-1200-NW12-1X90-250BAR	1200
39	B92.01227	1,00	HY-SCHLAUCH-2500-NW12-250BAR	2500
40	B92.01100	1,00	P-GES 15LR	15
41	B92.05362	1,00	MS11 RADMOTOR1259 O BRE F O PU	X
42	B92.05363	1,00	MS11 RADMOTOR1259 M BRE F O PU	X
43	B92.05364	1,00	MS11 RADMOTOR1259 O BRE F M PU	X
44	B92.05365	1,00	MS11 RADMOTOR1259 M BRE F M PU	X

EDV-NR.	BEZEICHNUNG	BAUGRUPPE	BLATT	BAUJAHR
E01416286	STEUERBLOCK	190-18	1	2001

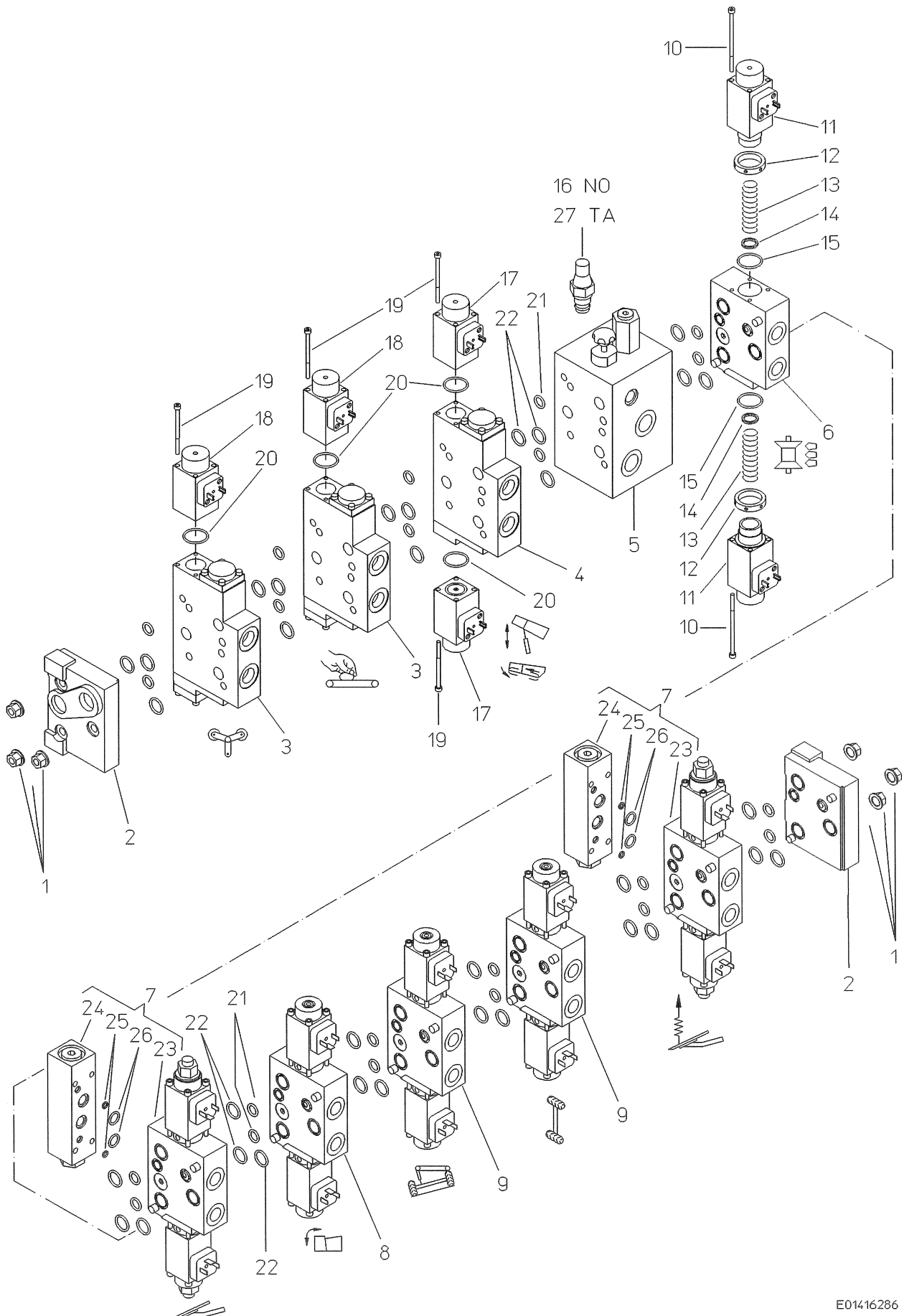

EDV-NR. E01416286		BEZEICHNUNG STEUERBLOCK		BAUGRUPPE 190-18	BLATT 2	BAUJAHR 2001
POS.	ART-NR.	MENGE	BEZEICHNUNG	ABMESSUNG		
1	B99.04045	6,00	DICHTMUTTER M8	M8		
2	B92.03816	2,00	ENDPLATTE LU8SPUT	X		
3	B92.03932	2,00	PROP WEV 0-16l/min LP8SM3J16	X		
4	B92.03843	1,00	WEGEVENTIL VORGESTEUERT LM8S	X		
5	B92.03842	1,00	EINGANGSPLATTE LU8SSMF	X		
6	092.00423	1,00	4/3 WEV 6/6 l/min	6/6		
7	092.00635	2,00	3/3 WEGEVENTIL LC8SM3A16	X		
8	092.00421	1,00	4/3 WEV 6/3 l/min	6/3		
9	092.00420	2,00	4/3 WEV 8/8 l/min	8/8		
10	B99.04050	8,00	ZYL-SCHR DIN912 M4X80-8.8	4X80		
11	B92.03807	2,00	EINFACHHUBMAGNET LD8S	X		
12	B92.03804	2,00	VERSTELLRING F 4/3 WEGEVENTIL	X		
13	B92.03806	2,00	DRUCKFEDER F 4/3 WEGEVENTIL	X		
14	B92.03805	2,00	SCHEIBE LMX08 F 4/3 WEGEVENTIL	X		
15	B98.01440	2,00	O-RING 24X2 DIN3771 NBR70	24X2		
16	B92.03669	1,00	DRUCKVORSTEUERTEIL 150 BAR	X		
17	B92.03822	2,00	GS-EINFACHHUBMAGNET L.08	X		
18	B92.03821	2,00	GS-PROPORTIONALMAGNET 12V	X		
19	B99.04053	16,00	ZYL-SCHR DIN912 M4X65-8.8	4X65		
20	B92.01407	4,00	RUNDDICHTRING 19X1,8 DIN3770-N	19X1,8		
21	B92.01402	20,00	RUNDDICHTRING 12X2 DIN3770-NB7	12X2		
22	B98.01447	30,00	RDR 16,56X1,78 DIN3770-NB70	16,56X1,78		
23	B92.04031	2,00	BLOCKKUGELHAHN BKH-12L DN8	X		
24	B92.03760	2,00	DRUCKWAAGE	X		
25	B98.01412	4,00	RDR 5X1,5 DIN3770-NB70	5X1,5		
26	B98.01419	4,00	RDR 11X2 DIN3770-NB70	11X2		
27	B92.04187	1,00	DRUCKVORSTEUERTEIL 170 BAR	X		

EDV-NR. E01416288	BEZEICHNUNG STROMREGELVENTIL 2-FACH M DEV	BAUGRUPPE 190-19	BLATT 1	BAUJAHR 2001
----------------------	--	---------------------	------------	-----------------

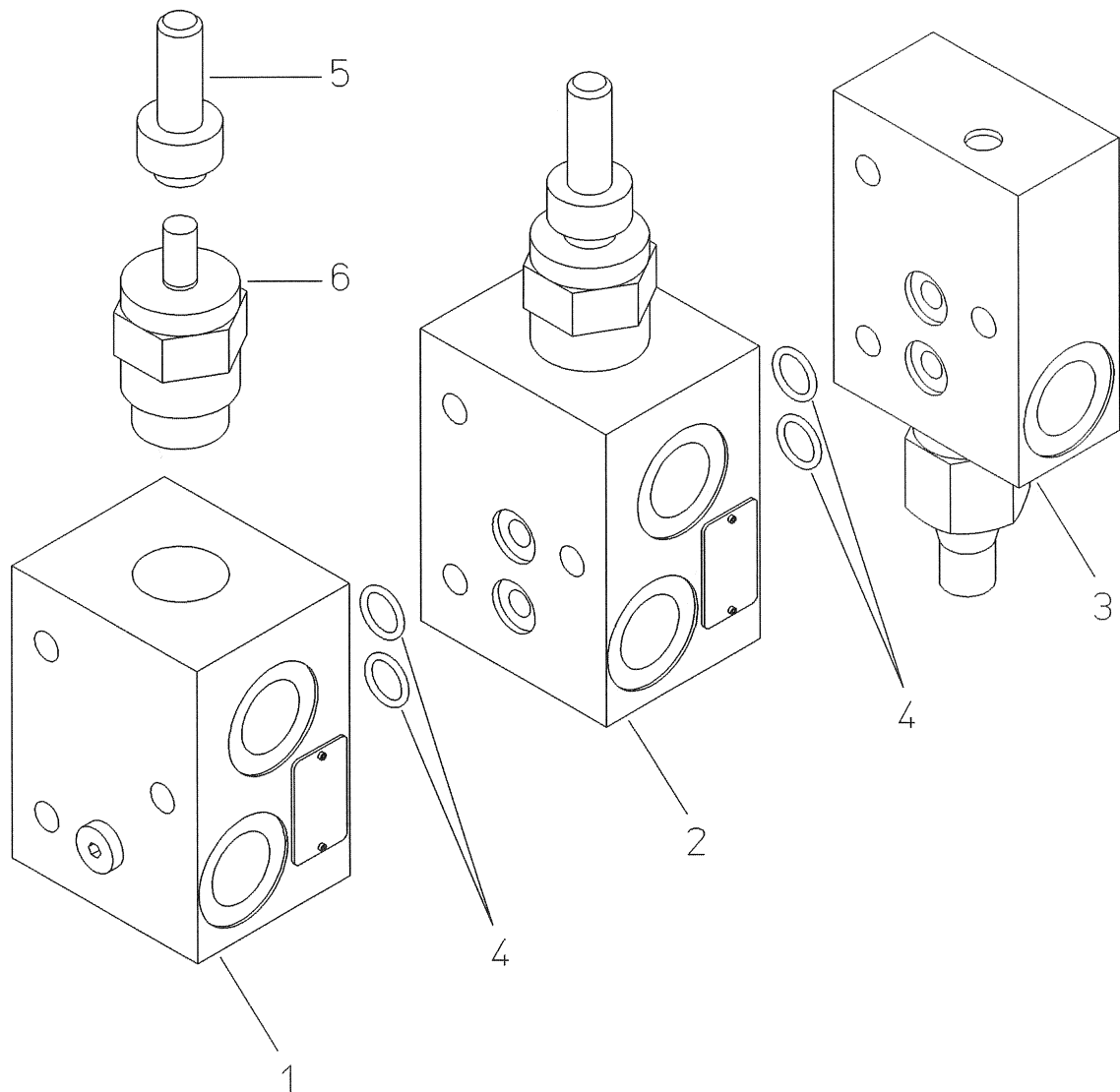

EDV-NR. E01416288	BEZEICHNUNG STROMREGELVENTIL 2-FACH M DEV	BAUGRUPPE 190-19	BLATT 2	BAUJAHR 2001
POS.	ART-NR.	MENGE	BEZEICHNUNG	ABMESSUNG
1	B92.03693	1,00	EGP SRV MTKKZVB*-1M22/03	X
2	B92.03572	1,00	ZWP SRV MTKKZVB*-1M22/03	X
3	B92.03573	1,00	ZWP DBV MTKDEPB-OM22	X
4	B92.01402	4,00	RUNDDICHTRING 12X2 DIN3770-NB7	12X2
5	B92.03685	1,00	KUPPLUNGSSTÜCK F LM06PQSVA	X
6	B92.03686	1,00	VERSCHLUSSCHRAUBE F LM06PQSVA	X

EDV-NR. E01416290	BEZEICHNUNG STROMREGELVENTIL 2-FACH	BAUGRUPPE 190-20	BLATT 1	BAUJAHR 2001
----------------------	--	---------------------	------------	-----------------

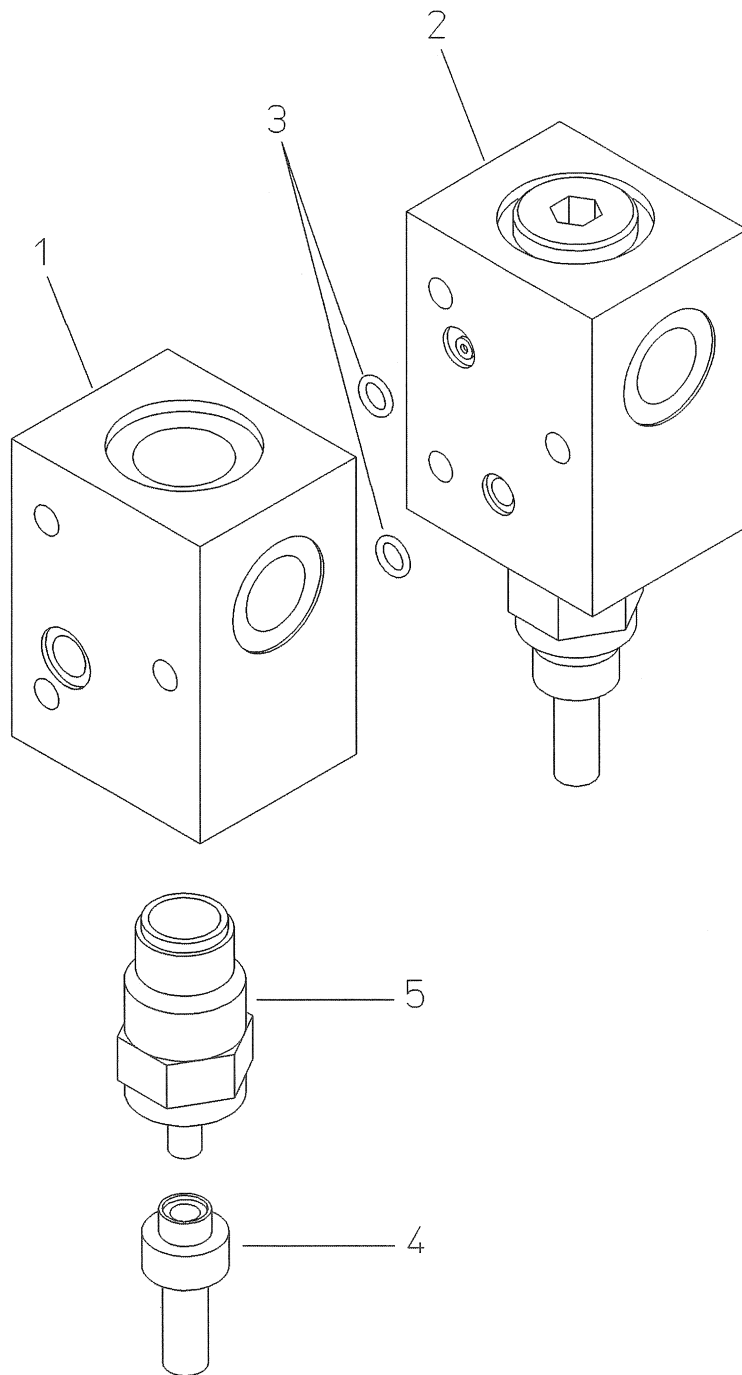

EDV-NR. E01416290	BEZEICHNUNG STROMREGELVENTIL 2-FACH	BAUGRUPPE 190-20	BLATT 2	BAUJAHR 2001
POS.	ART-NR.	MENGE	BEZEICHNUNG	ABMESSUNG
1	B92.03791	1,00	EGP SRV MTKLEVC-1M22/01	X
2	B92.03790	1,00	EGP SRV MTKLAVC-1M22/01	X
3	B92.01402	2,00	RUNDDICHTRING 12X2 DIN3770-NB7	12X2
4	B92.03685	1,00	KUPPLUNGSSTÜCK F LM06PQSVA	X
5	B92.03686	1,00	VERSCHLUSSCHRAUBE F LM06PQSVA	X

EDV-NR. E01416292	BEZEICHNUNG HYDRAULIK DAMMDRUCKREGELUNG	BAUGRUPPE 190-21	BLATT 1	BAUJAHR 2001
----------------------	--	---------------------	------------	-----------------

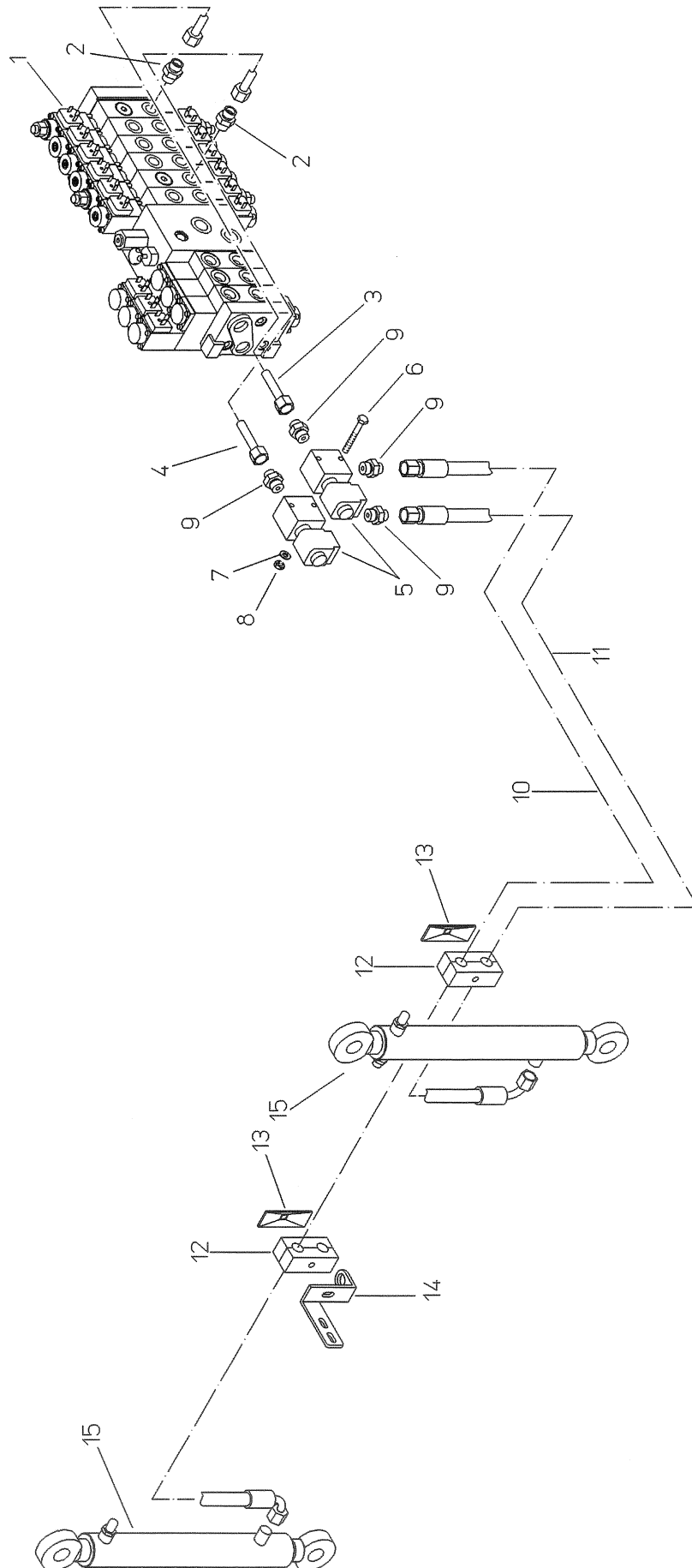

EDV-NR. E01416292	BEZEICHNUNG HYDRAULIK DAMMDRUCKREGELUNG		BAUGRUPPE 190-21	BLATT 2	BAUJAHR 2001
POS.	ART-NR.	MENGE	BEZEICHNUNG	ABMESSUNG	
1	092.00635	1,00	3/3 WEGEVENTIL LC8SM3A16	X	
2	B92.01091	2,00	P-GES 12L/M18X1.5	12	
3	300.50290	1,00	HY-DLE STITZVENTIL SCHAR	X	
4	300.50291	1,00	HY-DLE STITZVENTIL DDR	X	
5	B92.04019	2,00	2/2 SITZVENTIL F LE-EINBAU	X	
6	B99.01492	2,00	SKT-SCHR M6X90 DIN931-8.8-VERZ	6X90	
7	B99.03111	2,00	CONTACT-SCHEIBE FORM M 8	8	
8	B99.01807	2,00	SKT-MUTTER M6 DIN934-8-VERZ	M6	
9	B92.01098	4,00	P-GES 12LR-WD	12	
10	B92.01258	1,00	SCHLAUCH-3500-NW10-1X90-250BAR	3500	
11	B92.01240	1,00	SCHLAUCH-2500-NW10-1X90-250BAR	2500	
12	B92.03526	3,00	HY-ROHRHALTER 2LOCH D18/18 BG4	X	
13	B92.03528	3,00	ABDECKPLATTE HY-ROHRHALTER BG4	X	
14	015.29673	1,00	HALTER	5X119X122	
15	092.00641	2,00	ZUGZYLINDER	20-350-550	
0	B92.02037	1,00	ZYL-DICHTSATZ F 092.00229/536	X	

EDV-NR.	BEZEICHNUNG	BAUGRUPPE	BLATT	BAUJAHR
E01416294	HYDRAULIK DAMMENTLASTUNG	190-22	1	2001

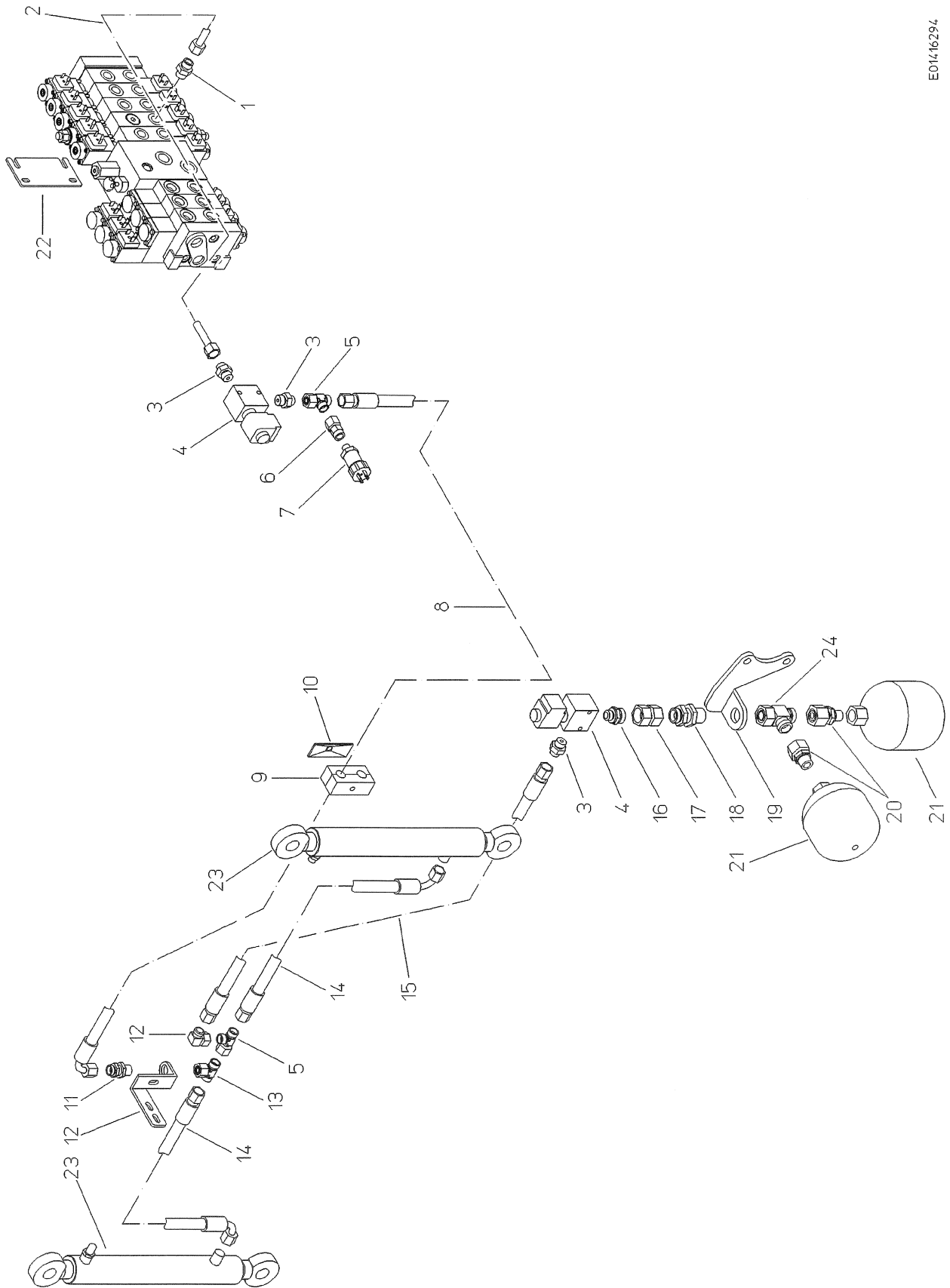

E01416294

EDV-NR. E01416294	BEZEICHNUNG HYDRAULIK DAMMENTLASTUNG	BAUGRUPPE 190-22	BLATT 2	BAUJAHR 2001
POS.	ART-NR.	MENGE	BEZEICHNUNG	ABMESSUNG
1	B92.01091	1,00	P-GES 12L/M18X1.5	12
2	300.50291	1,00	HY-DLE STITZVENTIL DDR	X
3	B92.01098	3,00	P-GES 12LR-WD	12
4	B92.04019	2,00	2/2 SITZVENTIL F LE-EINBAU	X
5	B92.01154	2,00	P-ELS 12L-SV	12
6	B92.03259	1,00	P-EMASD 12LR	12
7	B92.03829	1,00	DRUCKSENSOR 0-250bar 4-20mA	X
8	B92.01240	1,00	SCHLAUCH-2500-NW10-1X90-250BAR	2500
9	B92.03526	1,00	HY-ROHRHALTER 2LOCH D18/18 BG4	X
10	B92.03528	1,00	ABDECKPLATTE HY-ROHRHALTER BG4	X
11	B92.01662	1,00	P-GSS 12L	12
12	015.29673	1,00	HALTER	5X119X122
13	B92.01144	1,00	P-ETS 12L-SV	12
14	B92.01238	2,00	SCHLAUCH-850-NW10-1X90-250BAR	850
15	B92.01208	1,00	HY-SCHLAUCH-1000-NW10-250BAR	1000
16	B92.01552	1,00	P-GES 15L/R3/8	15
17	B92.01618	1,00	GERADE-VERBINDUNG SNV 15L	15
18	B92.01593	1,00	P-GSS 15L	15
19	015.28949	1,00	HALTER	8X133X137
20	B92.01630	2,00	P-EGES 15LR-WD-SV	15
21	B92.04300	2,00	SPEICHER 1,00-180 GAV=10	X
22	015.29612	1,00	HALTEPALTTE	4X68X130
23	092.00641	2,00	ZUGZYLINDER	20-350-550
0	B92.02037	1,00	ZYL-DICHTSATZ F 092.00229/536	X
24	B92.01169	1,00	P-ELS 15L-SV	15

EDV-NR. E01416296	BEZEICHNUNG HYDRAULIK STEINBAND	BAUGRUPPE 190-23	BLATT 1	BAUJAHR 2001
----------------------	------------------------------------	---------------------	------------	-----------------

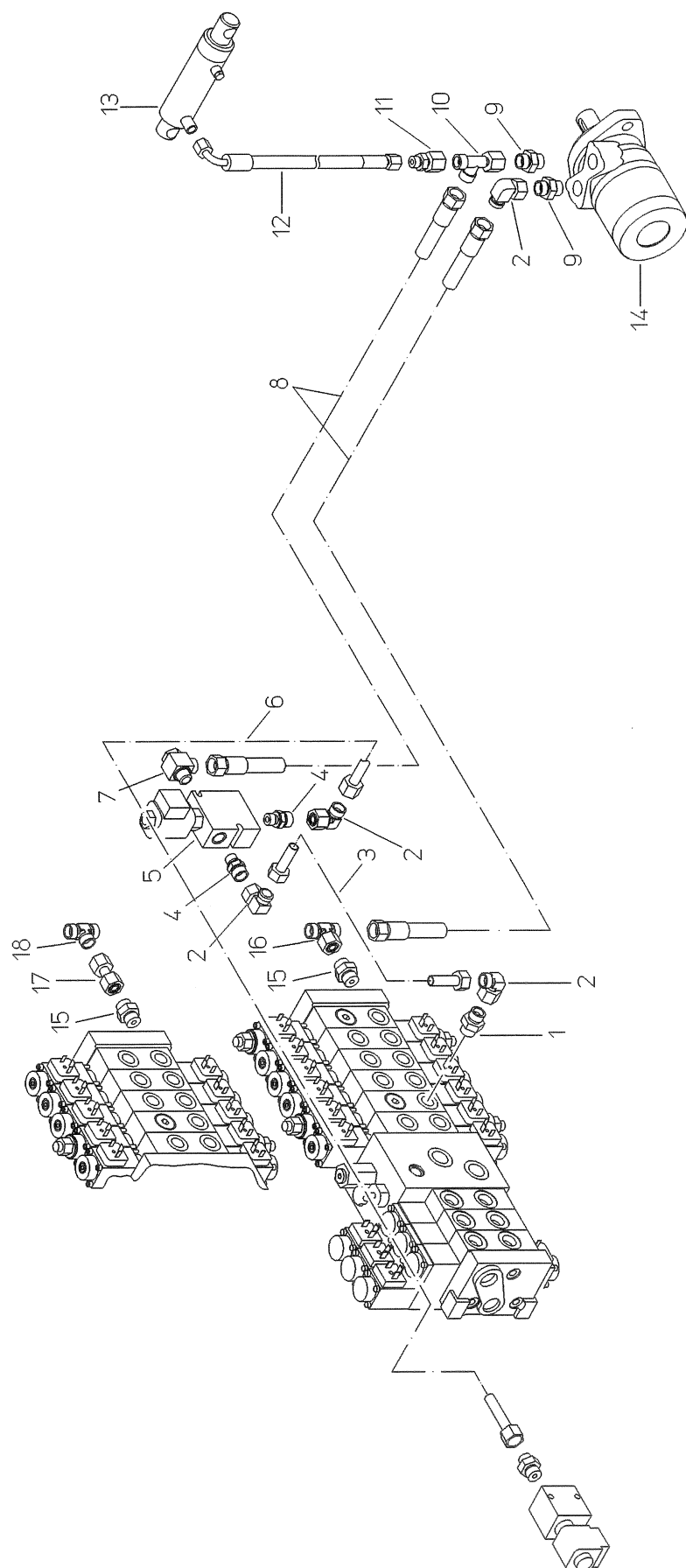

EDV-NR. E01416296	BEZEICHNUNG HYDRAULIK STEINBAND	BAUGRUPPE 190-23	BLATT 2	BAUJAHR 2001
POS.	ART-NR.	MENGE	BEZEICHNUNG	ABMESSUNG
1	B92.01091	1,00	P-GES 12L/M18X1.5	12
2	B92.01145	4,00	P-EWS 12L-SV	12
3	300.50292	1,00	HY-DLE STG/WEV-STB	X
4	B92.01153	2,00	P-GES 12L/R1/4	12
5	B92.03562	1,00	3/2 WEV M ALU-GEH R1/4" 210BAR	X
6	300.50293	1,00	HY-DLE 3/2WEV/SITZVENTIL SCHAR	X
7	B92.01155	1,00	P-RSWS 12L/R1/4	12
8	B92.01212	2,00	HY-SCHLAUCH-1500-NW10-250BAR	1500
9	B92.01099	2,00	P-GES 12L/R1/2	12
10	B92.01154	1,00	P-ELS 12L-SV	12
11	B92.01148	1,00	P-REDS 12/8L-SV	8
12	B92.01241	1,00	SCHLAUCH-500-NW6-1X90-250BAR	500
13	092.00193	1,00	DRUCKZYLINDER	25-80-170
0	B92.02013	1,00	ZYL-DICHTSATZ F 092.00193	X
14	B92.03771	1,00	HYDRAULIKMOTOR MF80 ZYL-W	X
0	B92.03780	1,00	DICHTSATZ VESPEL F MF HY-MOTOR	X
15	B92.01613	1,00	P-GES 12L/M22X1,5	12
16	B92.01144	1,00	P-ETS 12L-SV	12
17	B92.01650	1,00	GERADE-VERBINDUNG SNV 12L	12
18	B92.01117	1,00	P-TS 12L	12

EDV-NR. E01416298	BEZEICHNUNG HYDRAULIK BR KL KARTOFFELN	BAUGRUPPE 190-24	BLATT 1	BAUJAHR 2001
----------------------	---	---------------------	------------	-----------------

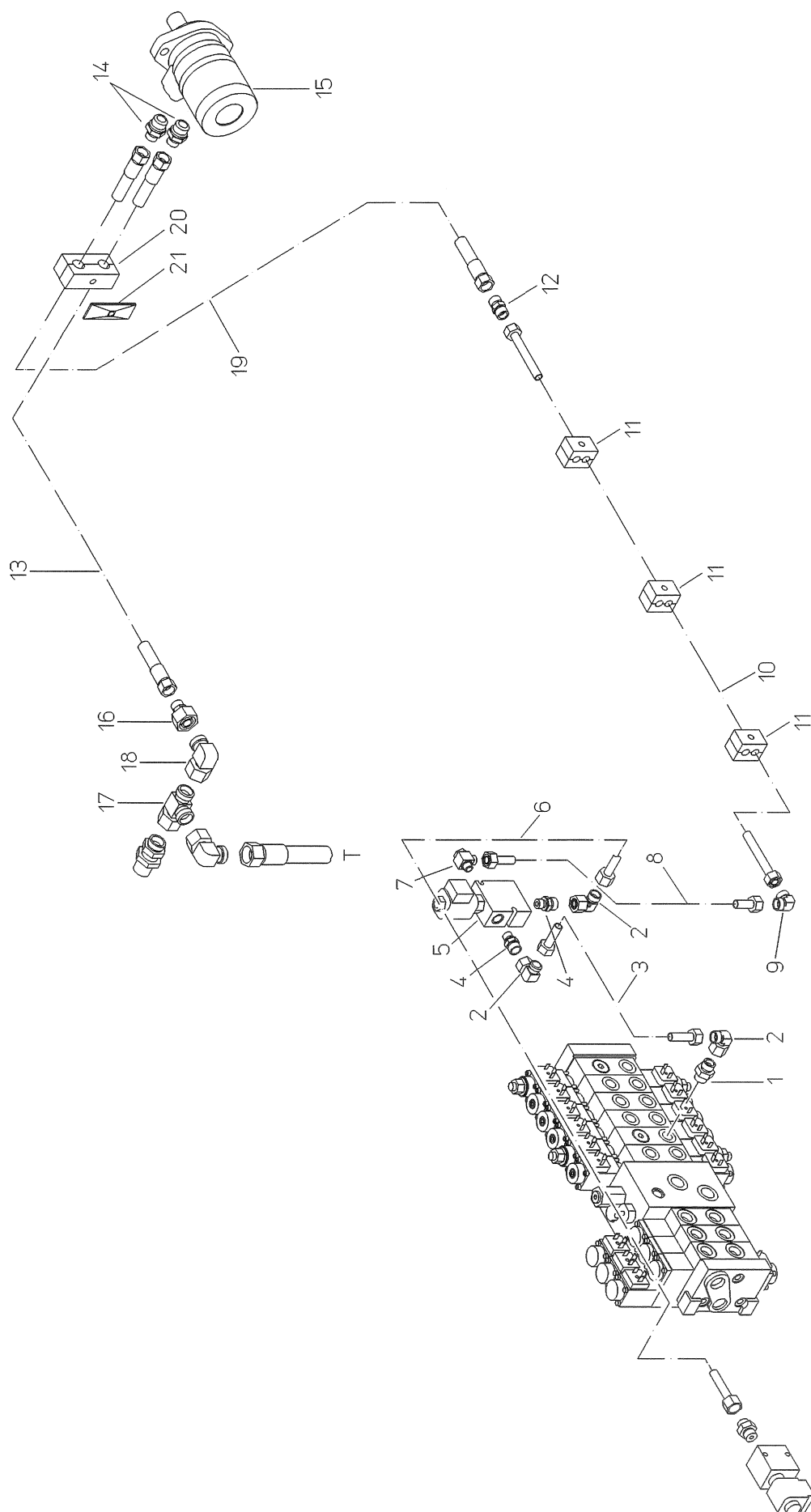

E01416298

EDV-NR. E01416298	BEZEICHNUNG HYDRAULIK BR KL KARTOFFELN	BAUGRUPPE 190-24	BLATT 2	BAUJAHR 2001
POS.	ART-NR.	MENGE	BEZEICHNUNG	ABMESSUNG
1	B92.01091	1,00	P-GES 12L/M18X1.5	12
2	B92.01145	3,00	P-EWS 12L-SV	12
3	300.50292	1,00	HY-DLE STG/WEV-STB	X
4	B92.01153	2,00	P-GES 12L/R1/4	12
5	B92.03562	1,00	3/2 WEV M ALU-GEH R1/4" 210BAR	X
6	300.50293	1,00	HY-DLE 3/2WEV/SITZVENTIL SCHAR	X
7	B92.01155	1,00	P-RSWS 12L/R1/4	12
8	300.50294	1,00	HY-DLE WEV/WEV	X
9	B92.01123	1,00	P-WS 12L	12
10	300.47126	1,00	HY-LEITUNG BR KL KART	X
11	B92.03657	3,00	HY-ROHRHALTER 2LOCH D12/12 BG1	X
12	B92.01105	1,00	P-GS 12L	12
13	B92.01215	1,00	HY-SCHLAUCH-2200-NW10-250BAR	2200
14	B92.01099	2,00	P-GES 12L/R1/2	12
15	B92.03772	1,00	HYDRAULIKMOTOR MF130 ZYL-W	X
0	B92.03779	1,00	DICHTSATZ STAND F MF HY-MOTOR	X
16	B92.01149	1,00	P-REDS 15/12L-SV	12
17	B92.01169	1,00	P-ELS 15L-SV	15
18	B92.01146	1,00	P-EWS 15L-SV	15
19	B92.01216	1,00	HY-SCHLAUCH-2500-NW10-250BAR	2500
20	B92.03579	1,00	HY-ROHRHALTER 2LOCH D22/22 BG4	X
21	B92.03528	1,00	ABDECKPLATTE HY-ROHRHALTER BG4	X

EDV-NR.	BEZEICHNUNG	BAUGRUPPE	BLATT	BAUJAHR
E01416300	HYDRAULIK STB+BR KL KARTOFFELN	190-25	1	2001

E01416300

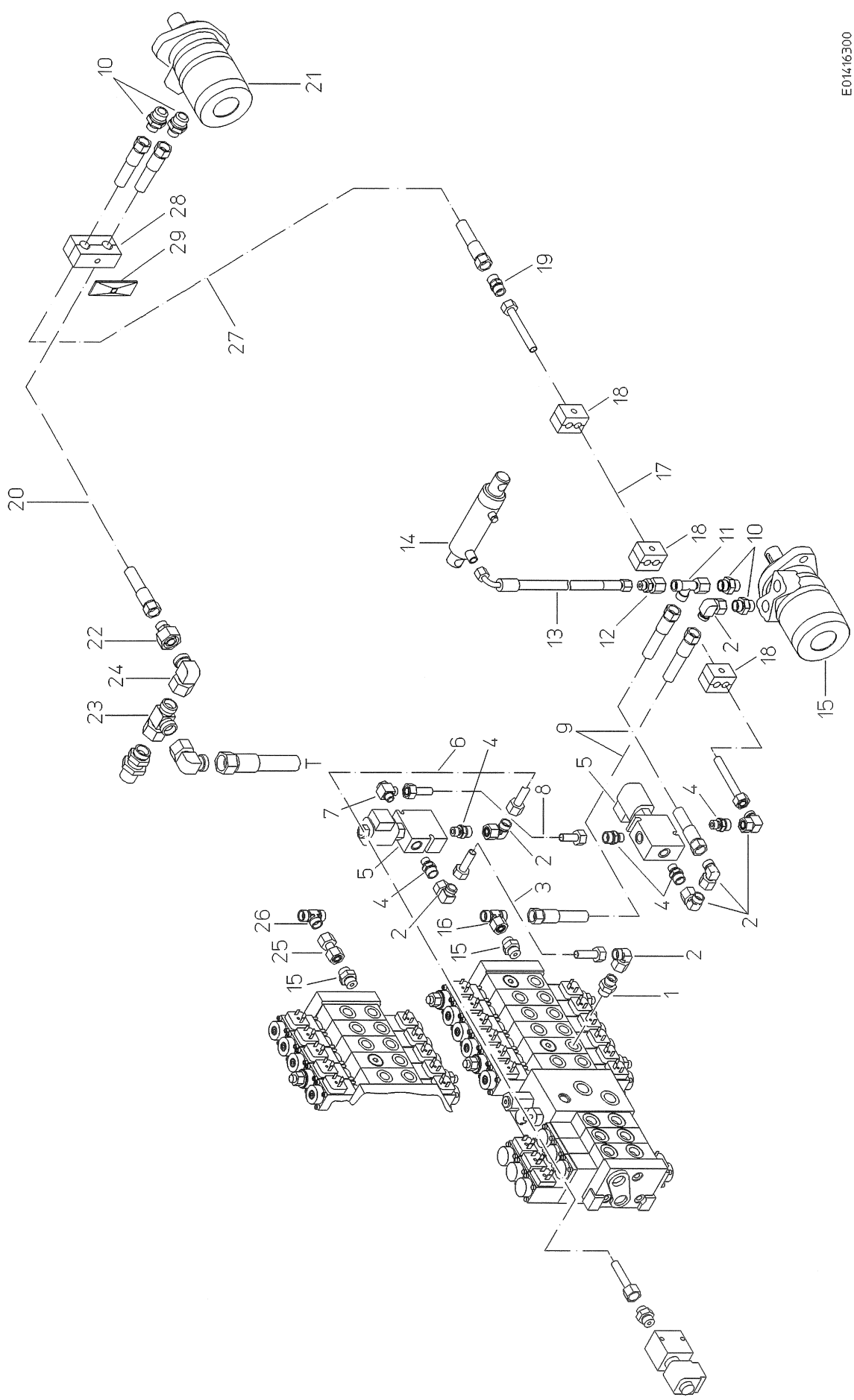

EDV-NR. E01416300	BEZEICHNUNG HYDRAULIK STB+BR KL KARTOFFELN		BAUGRUPPE 190-25	BLATT 2	BAUJAHR 2001
POS.	ART-NR.	MENGE	BEZEICHNUNG	ABMESSUNG	
1	B92.01091	1,00	P-GES 12L/M18X1.5	12	
2	B92.01145	7,00	P-EWS 12L-SV	12	
3	300.50292	1,00	HY-DLE STG/WEV-STB	X	
4	B92.01153	3,00	P-GES 12L/R1/4	12	
5	B92.03562	2,00	3/2 WEV M ALU-GEH R1/4" 210BAR	X	
6	300.50293	1,00	HY-DLE 3/2WEV/SITZVENTIL SCHAR	X	
7	B92.01155	1,00	P-RSWS 12L/R1/4	12	
8	300.50294	1,00	HY-DLE WEV/WEV	X	
9	B92.01212	2,00	HY-SCHLAUCH-1500-NW10-250BAR	1500	
10	B92.01099	4,00	P-GES 12L/R1/2	12	
11	B92.01154	1,00	P-ELS 12L-SV	12	
12	B92.01148	1,00	P-REDS 12/8L-SV	8	
13	B92.01241	1,00	SCHLAUCH-500-NW6-1X90-250BAR	500	
14	092.00193	1,00	DRUCKZYLINDER	25-80-170	
15	B92.02013	1,00	ZYL-DICHTSATZ F 092.00193	X	
16	B92.03771	1,00	HYDRAULIKMOTOR MF80 ZYL-W	X	
17	B92.03780	1,00	DICHTSATZ VESPEL F MF HY-MOTOR	X	
18	300.47126	1,00	HY-LEITUNG BR KL KART	X	
19	B92.03657	3,00	HY-ROHRHALTER 2LOCH D12/12 BG1	X	
20	B92.01105	1,00	P-GS 12L	12	
21	B92.01215	1,00	HY-SCHLAUCH-2200-NW10-250BAR	2200	
22	B92.03772	1,00	HYDRAULIKMOTOR MF130 ZYL-W	X	
23	B92.03779	1,00	DICHTSATZ STAND F MF HY-MOTOR	X	
24	B92.01149	1,00	P-REDS 15/12L-SV	12	
25	B92.01169	1,00	P-ELS 15L-SV	15	
26	B92.01146	1,00	P-EWS 15L-SV	15	
27	B92.01650	1,00	GERADE-VERBINDUNG SNV 12L	12	
28	B92.01117	1,00	P-TS 12L	12	
29	B92.01216	1,00	HY-SCHLAUCH-2500-NW10-250BAR	2500	
30	B92.03579	1,00	HY-ROHRHALTER 2LOCH D22/22 BG4	X	
31	B92.03528	1,00	ABDECKPLATTE HY-ROHRHALTER BG4	X	

EDV-NR. E01416400	BEZEICHNUNG VERLESETISCH OHNE SO UBR/SBR	BAUGRUPPE 250-1	BLATT 1	BAUJAHR 2001
----------------------	---	--------------------	------------	-----------------

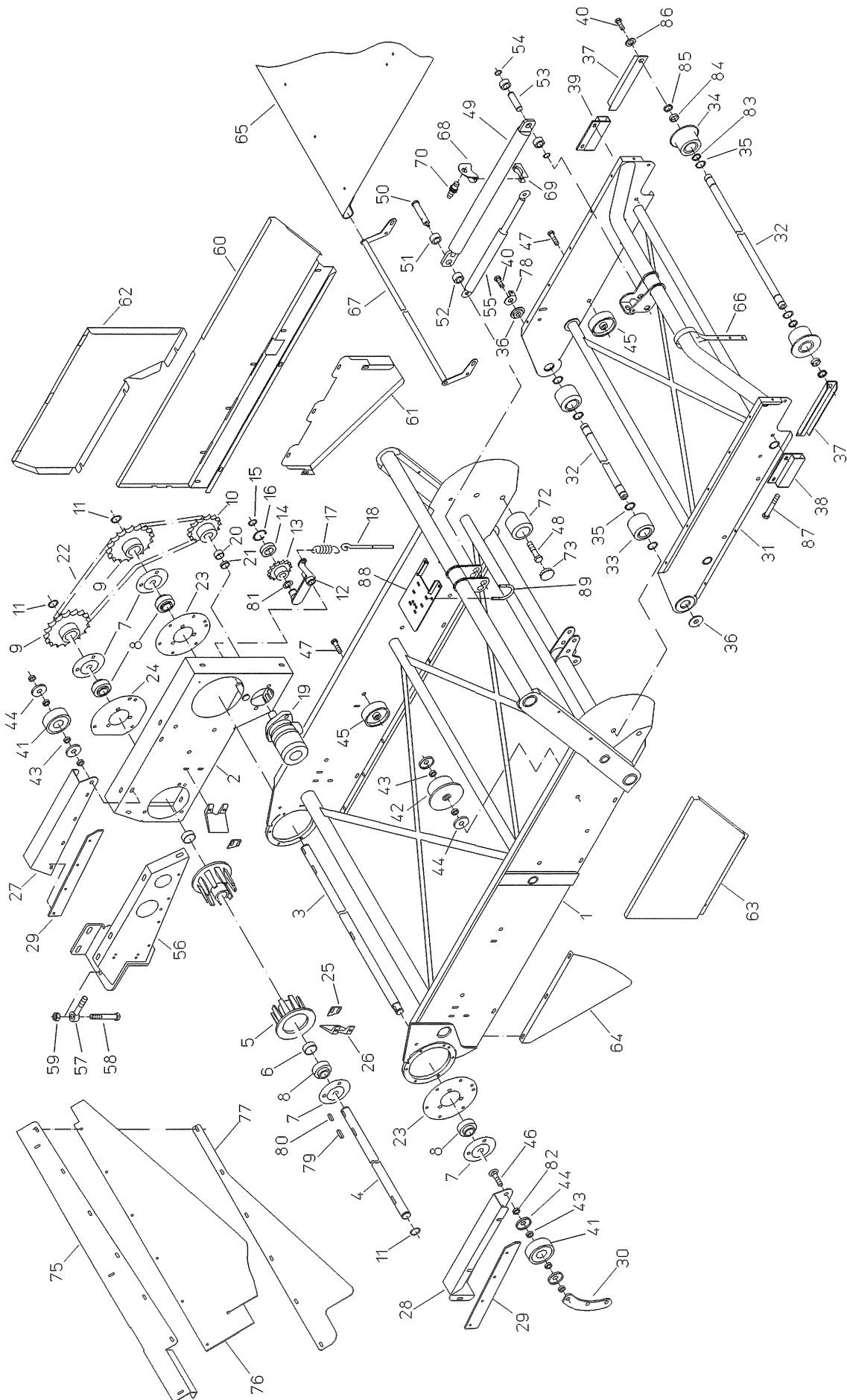

EDV-NR. E01416400	BEZEICHNUNG VERLESETISCH OHNE SO UBR/SBR	BAUGRUPPE 250-1	BLATT 2	BAUJAHR 2001
POS.	ART-NR.	MENGE	BEZEICHNUNG	ABMESSUNG
1	100.43292	1,00	VERLESETISCH	X
2	100.43406	1,00	ANTRIEBSKASTEN	X
3	037.03110	1,00	ANTRIEBSWELLE	29,98X1585
4	037.03108	1,00	ANTRIEBSWELLE	29,98X1234
5	006.00236	2,00	FINGERSCHEIBE B30-TLG28	124-30-60
6	060.00209	2,00	DISTANZRING	35X2X10
7	B96.00133	4,00	STAHLBLECHGEHÄUSE PF 206	30
8	B96.00070	4,00	KUGELLAGER YAR 206-2RF	30-62-38,1
9	014.00238	2,00	KETTENRAD 3/4X1/2-Z18	18-30-30
10	014.00184	1,00	KETTENRAD 3/4X1/2-Z15	15-25-30
11	B99.02608	3,00	SICHERUNGSRING AS 30X2 DIN471	30X2
12	100.43407	1,00	SPANNER	X
13	014.00037	1,00	KETTENRAD 3/4X1/2-Z15	15-52-28
14	B96.00037	1,00	RILLENKUGELLAGER 6205-2RS	25-52-15
15	B99.02605	1,00	SICHERUNGSRING A 25X1.2 DIN471	25X1,2
16	B99.02643	1,00	SICHERUNGSRING J 52X2 DIN472	52X2
17	097.00047	1,00	ZUGFEDER	3-18-130
18	031.00634	1,00	ÖSENSCHRAUBE	10X145
19	B92.03773	1,00	HYDRAULIKMOTOR MF165 ZYL-W	X
20	060.00302	1,00	DISTANZROHR	30X2X15
21	060.00548	1,00	DISTANZRING	30X2X6
22	B95.03222	1,00	ROLLENK-E-3/4X1/2"-86-1	86
23	015.19331	2,00	LAGERBLECH	3X198,5
24	015.19210	1,00	LAGERBLECH	3X184X195
25	015.19229	2,00	ABSTREIFER	3X40X40
26	088.00053	2,00	ABSTREIFER	78BREIT
27	015.21613	1,00	ABDECKBLECH LINKS	2X186X543
28	015.21612	1,00	ABDECKBLECH RECHTS	2X188X527
29	076.02166	2,00	GUMMI	6,2X50X405
30	015.21614	1,00	VERSTÄRKUNG	5X75X204
31	100.49068	1,00	VEV-KOPF	X
32	037.02833	2,00	WELLE	24,98X1117
33	088.00298	2,00	STÜTZROLLE 75	75-58,5-25
34	088.00337	2,00	STÜTZROLLE 75 MIT KRAGEN	75-59-25
35	B99.02606	6,00	SICHERUNGSRING A 25X2 DIN471	25X2
36	031.01729	2,00	BUCHSE	49,98X9,5
37	015.11084	2,00	U-PROFIL	3X68X257
38	100.24775	1,00	SCHIEBETASCHE RECHTS	X
39	100.24776	1,00	SCHIEBETASCHE LINKS	X
40	B99.01087	4,00	SKT-SCHR M16X25 933-8.8-VERZ	16X25
41	200.40602	2,00	UMLENKROLLE 90	X
42	200.40603	2,00	UMLENKROLLE 90 M KRAGEN	X
43	057.03448	10,00	BUCHSE	18X2,5X7
44	019.00668	8,00	ABDECKSCHEIBE	1X46
45	088.00168	16,00	STÜTZROLLE 90	90-40-13
46	B99.01332	2,00	FRD-SCHR M12X80 603-8.8-VERZ	12X80
47	B99.01415	16,00	SKT-SCHR M12X70 931-8.8-VERZ	12X70
48	B99.01425	2,00	SKT-SCHR M16X65 DIN931-8.8-VER	16X65
49	092.00426	1,00	ZUGZYLINDER	20-440-650
50	031.02009	1,00	BOLZEN	24,98X110
51	060.00786	2,00	DISTANZROHR	25X2X20
52	060.02254	2,00	DISTANZROHR	25X2X23
53	037.03109	1,00	BOLZEN	19,98X74
54	B99.02604	2,00	SICHERUNGSRING AS 20X1.75 471	20X1,75
55	B89.02179	1,00	GASFEDER 450-700N	X
56	100.43409	1,00	HALTER	X
57	B99.01666	1,00	ASCHR B M16X140 DIN444-8.8-VER	16X140
58	B99.01473	1,00	SKT-SCHR M16X150 931-8.8-VERZ	16X150



EDV-NR. E01416400	BEZEICHNUNG VERLESETISCH OHNE SO UBR/SBR	BAUGRUPPE 250-1	BLATT 3	BAUJAHR 2001
POS.	ART-NR.	MENGE	BEZEICHNUNG	ABMESSUNG
59	B99.01838	1,00	SKT-MUTTER M16 DIN934-8-VERZ	M16
60	015.21610	1,00	SCHUTZ LINKS	1X439X1283
61	015.22151	1,00	SCHUTZ LINKS	1X315X641
62	015.21579	1,00	SCHUTZ	1X451X703
63	015.21611	1,00	SCHUTZ RECHTS	1X370X593
64	015.21615	1,00	SCHUTZBLECH	2X328X422
65	076.02266	1,00	GUMMIPLATTE	3X1100X1100
66	073.00127	3,00	HALTERIEMEN	20X595
67	100.43808	1,00	HALTER	X
68	015.19638	1,00	HALTER	2X65X100
69	015.14221	1,00	HALTER	2X60X65
70	B94.01675	1,00	SENSOR, IND, NAMUR, M18X1, Sn8	X
72	602.00053	2,00	STÜTZROLLE D75	X
73	613.00016	2,00	VERSCHLUSSDECKEL	X
75	018.00545	1,00	ABLAUFBLECH	2X128X1285
76	076.02272	1,00	ABLAUGUMMI	3X365X1145
77	015.22084	1,00	STÜTZBLECH	2X203X1060
78	019.00887	1,00	HALTEBLECH	2X42X62
79	B99.02109	2,00	PASSFEDER A 8X8X35 DIN6885	8X8X35
80	B99.02107	2,00	PASSFEDER A 8X8X25 DIN6885	8X8X25
81	B99.02671	1,00	PASSSCHEIBE PS 25X36X1 DIN988	25X36X1
82	060.00564	2,00	DISTANZRING	20X1,5X8
83	060.01067	2,00	DISTANZROHR	30X2X3
84	060.00028	2,00	DISTANZROHR	30X2X8
85	060.00540	2,00	DISTANZRING	30X2X5
86	B99.03042	2,00	U-SCHEIBE 17X30X4 VERZ	17
87	B99.01627	2,00	SKT-SCHR M12X100 DIN933-8.8-VE	12X100
88	015.25827	1,00	HALTER	3X136X220
89	031.01287	2,00	BÜGEL	8X173

EDV-NR. E01416405	BEZEICHNUNG SORTIERUNG UBR/SBR	BAUGRUPPE 250-2	BLATT 1	BAUJAHR 2001
----------------------	-----------------------------------	--------------------	------------	-----------------

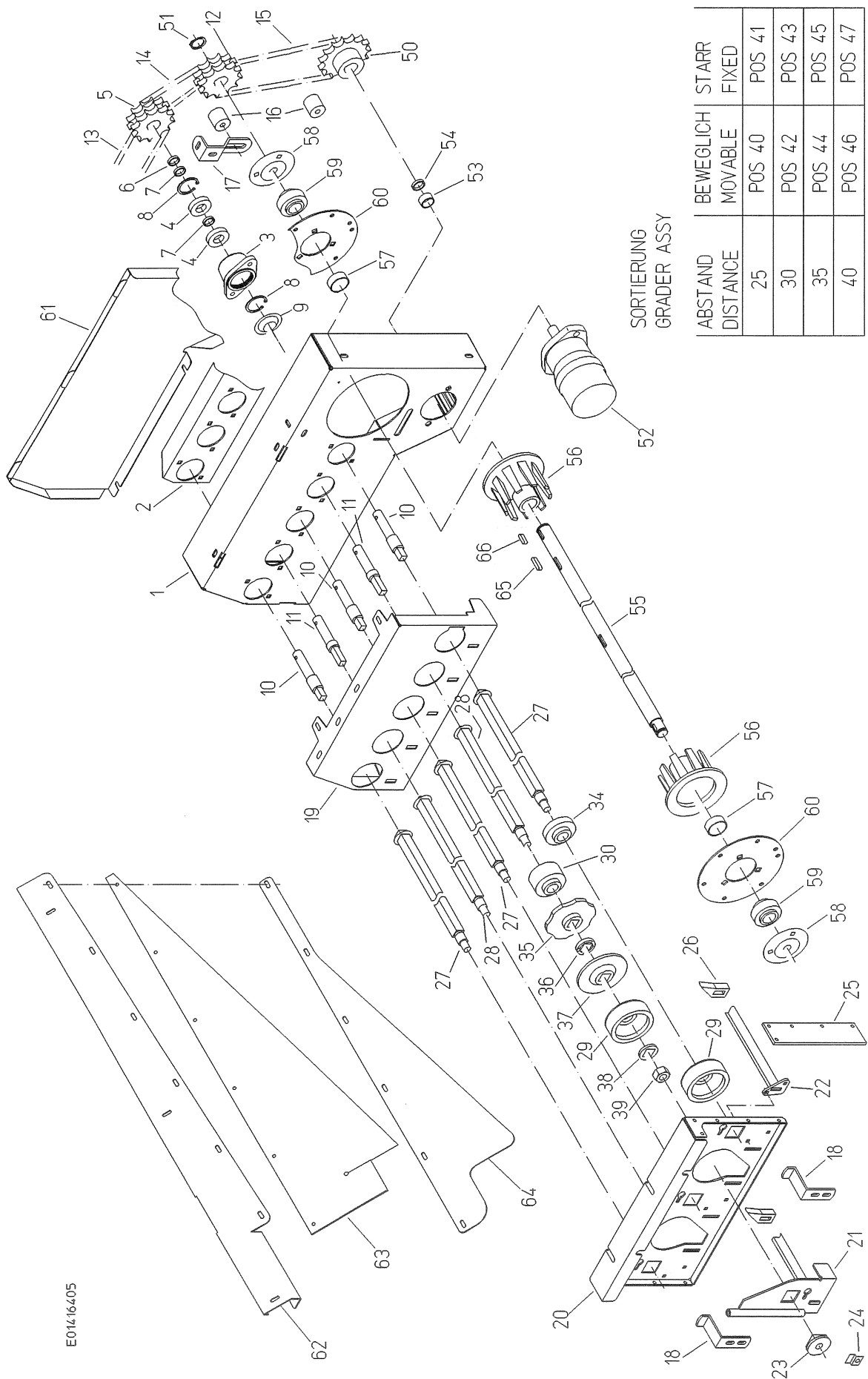

ABSTAND DISTANCE	BEWEGLICH MOVABLE	STARR FIXED
25	POS 40	POS 41
30	POS 42	POS 43
35	POS 44	POS 45
40	POS 46	POS 47

E01416405

EDV-NR. E01416405		BEZEICHNUNG SORTIERUNG UBR/SBR		BAUGRUPPE 250-2	BLATT 2	BAUJAHR 2001
POS.	ART-NR.	MENGE	BEZEICHNUNG	ABMESSUNG		
1	100.46413	1,00	ANTRIEBSKASTEN	X		
2	015.25503	1,00	VERSTÄRKUNG	3X190X484		
3	001.00243	5,00	LAGERGEHÄUSE KURZ	X		
4	B96.00052	10,00	RILLENKUGELLAGER 6304-2RS	20-52-15		
5	014.00438	5,00	KETTENRAD 1/2"-Z17/17	17-20-29		
6	060.00528	5,00	DISTANZROHR	25X2X8		
7	060.00830	10,00	DISTANZROHR	25X2X5		
8	B99.02643	10,00	SICHERUNGSRING J 52X2 DIN472	52X2		
9	088.00006	5,00	DICHTRING 55-24.5-3	55-24,5-3		
10	037.02834	3,00	WELLE	24,98X137		
11	037.02828	2,00	WELLE	24,98X137		
12	014.00586	1,00	KETTENRAD 3/4X1/2"/1/2"-Z18/23	18/23-30-38		
13	B95.03333	4,00	ROLLENK-E-DIN-1/2X5/16"-33-1-2	33		
14	B95.03121	1,00	ROLLENK-E-DIN-1/2X5/16"-42-1	42		
15	B95.03261	1,00	ROLLENK-E-3/4X1/2"-37-1-2	37		
16	088.00192	2,00	KETTENSPANNROLLE	58X56		
17	015.25508	1,00	WINKELLASCHE	5X40X179		
18	023.12432	2,00	WINKEL	30X5X154		
19	100.46414	1,00	SEITENTEIL LINKS	X		
20	015.25504	1,00	SEITENBLECH RECHTS	3X369X605		
21	100.43412	2,00	HALTER	X		
22	100.46415	3,00	HALTER	X		
23	088.00016	5,00	BUCHSE	51/34-16-15		
24	053.00065	5,00	KLEMMSTÜCK	25LANG		
25	076.02474	1,00	ABDECKGUMMI	6,2X60X240		
26	088.00026	150,00	ABSTREIFER	X		
27	100.43446	3,00	SORTIERWELLE STARR	X		
28	100.43413	2,00	SORTIERWELLE BEWEGLICH	X		
29	076.02484	5,00	DISTANZSTÜCK	98X35		
30	076.02482	2,00	DISTANZSTÜCK	70X45		
34	076.02483	3,00	DISTANZSTÜCK	70X25		
35	088.00024	5,00	SORTIERSCHEIBE GEKRÖPFT 98	98		
36	088.00023	31,00	DISTANZSCHEIBE	40		
37	088.00251	30,00	SORTIERSCHEIBE 98	98-28-21		
38	015.05060	5,00	SCHEIBE 21X44X3	3X44		
39	B99.01841	5,00	SKT-MUTTER M20 DIN934-8-VERZ	M20		
40	200.46457	2,00	SORTIERWALZE BEWEGLICH	X		
41	200.46458	3,00	SORTIERWALZE STARR 25	X		
42	200.46459	2,00	SORTIERWALZE BEWEGLICH 30	X		
43	200.46460	3,00	SORTIERWALZE STARR 30	X		
44	200.46461	2,00	SORTIERWALZE BEWEGLICH 35	X		
45	200.46462	3,00	SORTIERWALZE STARR 35	X		
46	200.46463	2,00	SORTIERWALZE BEWEGLICH 40	X		
47	200.46464	3,00	SORTIERWALZE STARR 40	X		
50	014.00184	1,00	KETTENRAD 3/4X1/2-Z15	15-25-30		
51	B99.02608	2,00	SICHERUNGSRING AS 30X2 DIN471	30X2		
52	B92.03773	1,00	HYDRAULIKMOTOR MF165 ZYL-W	X		
53	060.00302	1,00	DISTANZROHR	30X2X15		
54	060.00548	1,00	DISTANZRING	30X2X6		
55	037.03110	1,00	ANTRIEBSWELLE	29,98X1585		
56	006.00236	2,00	FINGERSCHEIBE B30-TLG28	124-30-60		
57	060.00209	2,00	DISTANZRING	35X2X10		
58	B96.00133	2,00	STAHLBLECHGEHÄUSE PF 206	30		
59	B96.00070	2,00	KUGELLAGER YAR 206-2RF	30-62-38,1		
60	015.19331	2,00	LAGERBLECH	3X198,5		
61	015.21579	1,00	SCHUTZ	1X451X703		
62	018.00545	1,00	ABLAUFBLECH	2X128X1285		
63	076.02290	1,00	ABLAUFGUMMI	3X240X1075		



EDV-NR. E01416405	BEZEICHNUNG SORTIERUNG UBR/SBR	BAUGRUPPE 250-2	BLATT 3	BAUJAHR 2001
POS. ART-NR.	MENGE	BEZEICHNUNG	ABMESSUNG	
64 015.22831	1,00	STÜTZBLECH	2X169X1060	
65 B99.02109	2,00	PASSFEDER A 8X8X35 DIN6885	8X8X35	
66 B99.02107	2,00	PASSFEDER A 8X8X25 DIN6885	8X8X25	

EDV-NR. E01416410	BEZEICHNUNG BEIMENGENKANAL	BAUGRUPPE 250-3	BLATT 1	BAUJAHR 2001
----------------------	-------------------------------	--------------------	------------	-----------------

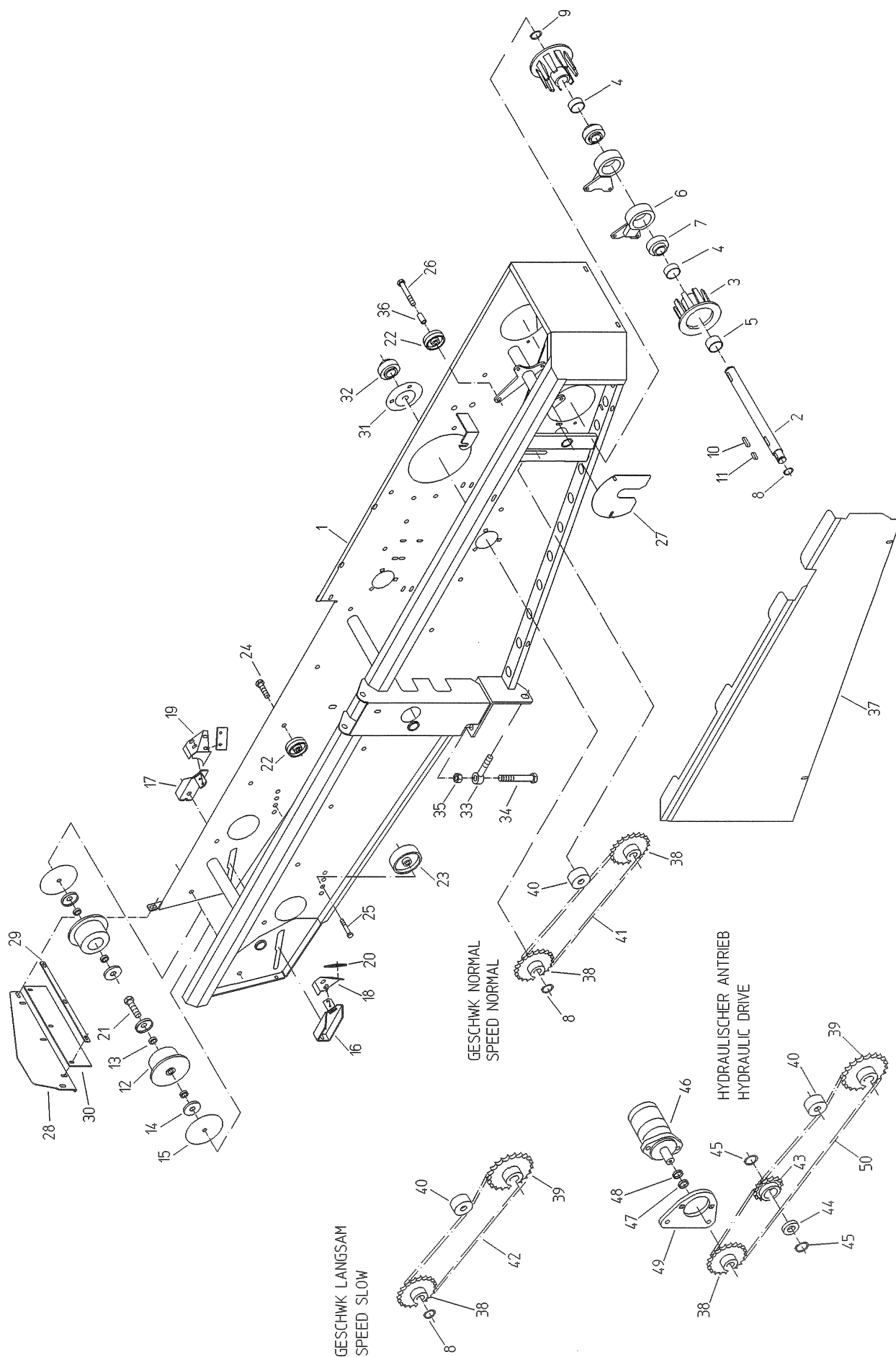

EDV-NR. E01416410	BEZEICHNUNG BEIMENGENKANAL	BAUGRUPPE 250-3	BLATT 2	BAUJAHR 2001
POS.	ART-NR.	MENGE	BEZEICHNUNG	ABMESSUNG
1	100.45624	1,00	BEIMENGENKANAL	X
2	037.02830	1,00	ANTRIEBSWELLE	29,89X376
3	006.00236	2,00	FINGERSCHEIBE B30-TLG28	124-30-60
4	060.00481	2,00	DISTANZROHR	35X2X15
5	060.00203	1,00	DISTANZROHR	35X2X23
6	100.43405	2,00	STÜTZLAGER	X
7	B96.00070	2,00	KUGELLAGER YAR 206-2RF	30-62-38,1
8	B99.02606	2,00	SICHERUNGSRING A 25X2 DIN471	25X2
9	B99.02608	1,00	SICHERUNGSRING AS 30X2 DIN471	30X2
10	B99.02109	2,00	PASSFEDER A 8X8X35 DIN6885	8X8X35
11	B99.02106	1,00	PASSFEDER A 8X8X20 DIN6885	8X8X20
12	200.40603	4,00	UMLENKROLLE 90 M KRAGEN	X
13	057.03448	8,00	BUCHSE	18X2,5X7
14	019.00668	4,00	ABDECKSCHEIBE	1X46
15	019.00461	4,00	ABDECKSCHEIBE	1X122
16	100.32630	1,00	SPANNPROFIL RECHTS	X
17	100.32631	1,00	SPANNPROFIL LINKS	X
18	018.00316	1,00	ABSTREIFER RECHTS	1,5X102X118
19	018.00317	1,00	ABSTREIFER LINKS	1,5X102X118
20	076.01584	2,00	PLATTE	3X35X65
21	B99.01450	4,00	SKT-SCHR M12X65 DIN931-8.8-VER	12X65
22	088.00243	18,00	STÜTZROLLE 62	62-27-12,5
23	088.00168	2,00	STÜTZROLLE 90	90-40-13
24	B99.01073	16,00	SKT-SCHR M12X60 931-8.8-VERZ	12X60
25	B99.01416	2,00	SKT-SCHR M12X75 931-8.8-VERZ	12X75
26	B99.01625	2,00	SKT-SCHR M12X90 DIN933-8.8-VER	12X90
27	015.24913	1,00	DECKEL	1X164X176
28	015.19541	1,00	ENDBLECH	2X140X406
29	019.00104	1,00	KLEMMLEISTE	18X3X330
30	076.01585	1,00	ABLAUFGUMMI	3X80X330
31	B96.00133	1,00	STAHLBLECHGEHÄUSE PF 206	30
32	B96.00070	1,00	KUGELLAGER YAR 206-2RF	30-62-38,1
33	B99.01666	2,00	ASCHR B M16X140 DIN444-8.8-VER	16X140
34	B99.01473	2,00	SKT-SCHR M16X150 931-8.8-VERZ	16X150
35	B99.01838	2,00	SKT-MUTTER M16 DIN934-8-VERZ	M16
36	060.01006	2,00	DISTANZROHR	15X1,5X30
37	015.24912	1,00	SCHUTZ	1X524X1212
38	014.00065	1,00	KETTENRAD 5/8"-Z21	21-25-28
39	014.00281	1,00	KETTENRAD 5/8"-Z26	26-25-26
40	300.47269	1,00	KETTENSPIANNROLLE	X
41	B95.03484	1,00	ROLLENK-E-DIN-5/8X3/8"-85-1-2	85
42	B95.03211	1,00	ROLLENK-E-DIN-5/8X3/8"-88-1	88
43	014.00074	1,00	KETTENRAD 5/8"-Z16	16-47-23
44	B96.00016	1,00	RILLENKUGELLAGER 6005-2RS	25-47-12
45	B99.02642	2,00	SICHERUNGSRING J 47X1,75 472	47X1,75
46	B92.03772	1,00	HYDRAULIKMOTOR MF130 ZYL-W	X
47	060.00548	1,00	DISTANZRING	30X2X6
48	060.00473	1,00	DISTANZROHR	30X2X7
49	015.27581	1,00	LASCHE	12X148X190
50	B95.03483	1,00	ROLLENK-E-DIN-5/8X3/8"-101-1-2	101

EDV-NR. E01416415	BEZEICHNUNG VERLESEBAND OHNE SO UBR/SBR	BAUGRUPPE 250-4	BLATT 1	BAUJAHR 2001
----------------------	--	--------------------	------------	-----------------

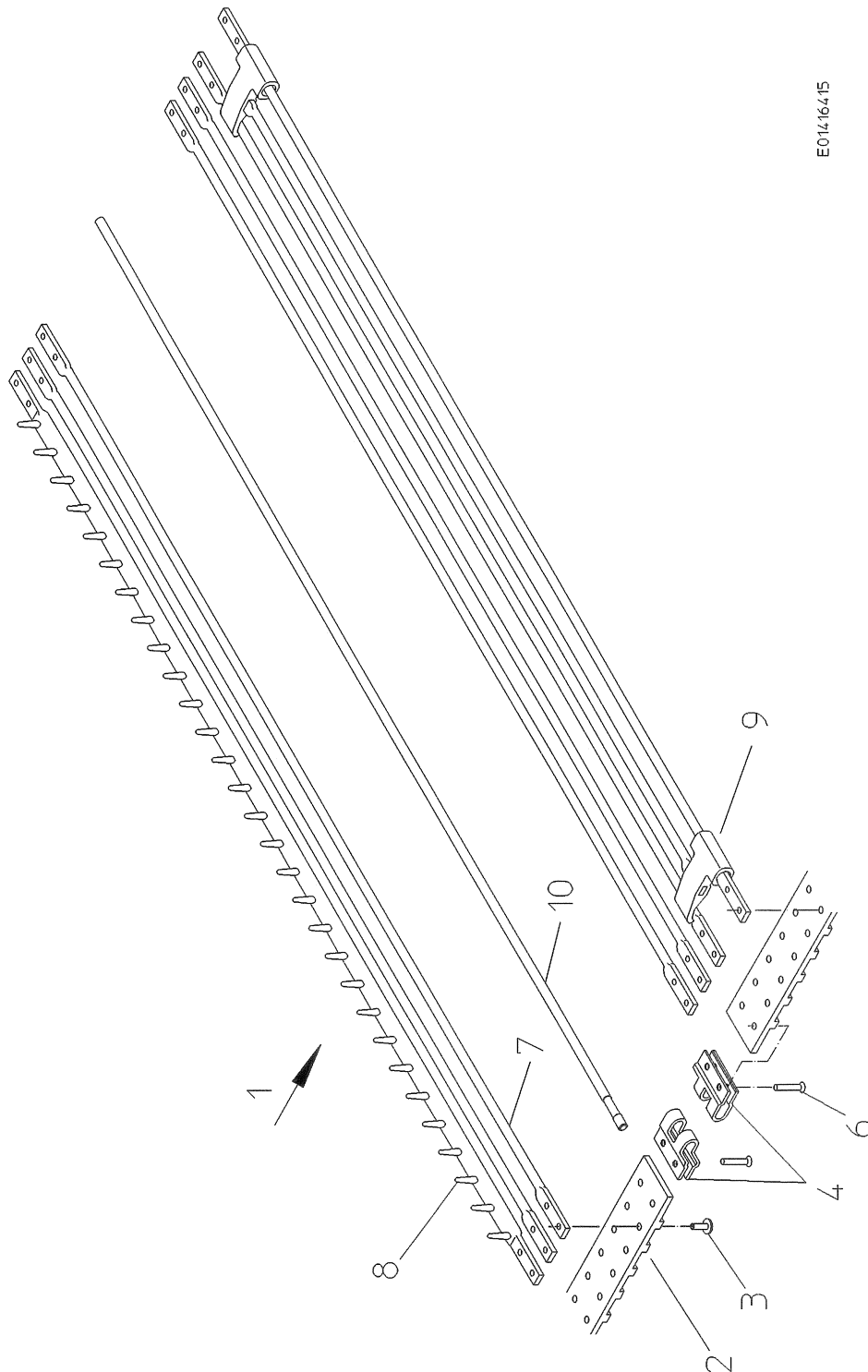

E01416415

EDV-NR. E01416415	BEZEICHNUNG VERLESEBAND OHNE SO UBR/SBR	BAUGRUPPE 250-4	BLATT 2	BAUJAHR 2001
POS.	ART-NR.	MENGE	BEZEICHNUNG	ABMESSUNG
1	300.53800	1,00	VERLESEBAND O SO 1104-226-28	28-226
2	200.53801	2,00	RIEMEN 225EN-FL 50/28	50X6340
3	099.00201	888,00	HALBHOHLNIET 5X15 G	5X15
4	019.00962	4,00	SCHLOSS 50mm BREIT	3X50X74,5
6	B99.02511	8,00	NIET DIN661-5X23-St	5X23
7	032.00221	199,00	STAB 8X1088	8X1088
8	076.02106	23,00	IGELSTAB 1090LANG -VULK-	1090LANG
9	300.46437	2,00	FALLKLAPPE 995BREIT	995
10	032.00794	1,00	VERBINDUNGSSTAB 8X1098	8X1098

EDV-NR. E01416420	BEZEICHNUNG VERLESEBAND MIT SORTIERUNG	BAUGRUPPE 250-5	BLATT 1	BAUJAHR 2001
----------------------	---	--------------------	------------	-----------------

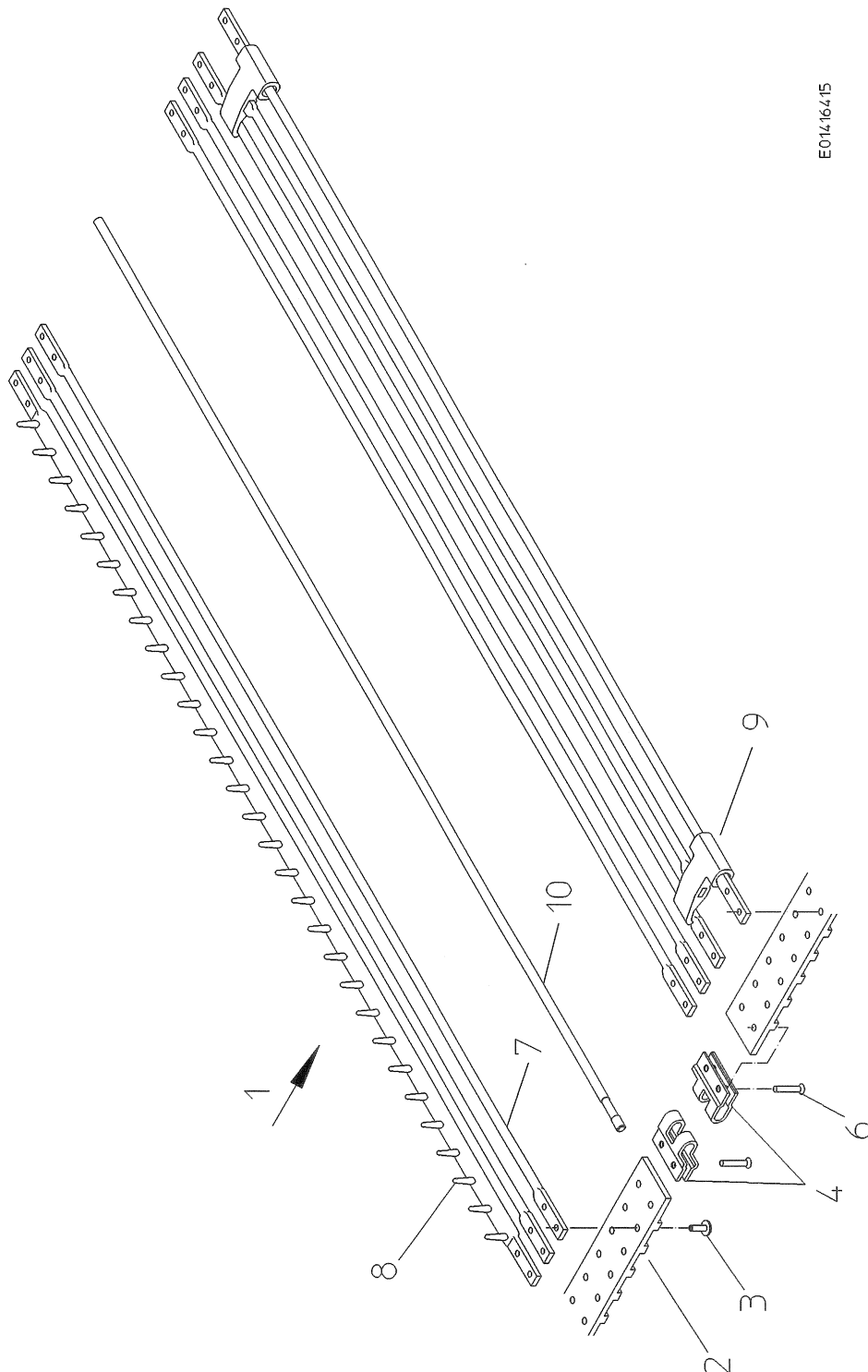

E01416415

EDV-NR. E01416420	BEZEICHNUNG VERLESEBAND MIT SORTIERUNG		BAUGRUPPE 250-5	BLATT 2	BAUJAHR 2001
POS.	ART-NR.	MENGE	BEZEICHNUNG	ABMESSUNG	
1	300.53802	1,00	VERLESEBAND M SO 1104-190-28	28-190	
2	200.53803	2,00	RIEMEN 189EN-FL 50/28	50X5332	
3	099.00201	744,00	HALBHOHLNIET 5X15 G	5X15	
4	019.00962	4,00	SCHLOSS 50mm BREIT	3X50X74,5	
6	B99.02511	8,00	NIET DIN661-5X23-St	5X23	
7	032.00221	167,00	STAB 8X1088	8X1088	
8	076.02106	19,00	IGELSTAB 1090LANG -VULK-	1090LANG	
9	300.46437	2,00	FALLKLAPPE 995BREIT	995	
10	032.00794	1,00	VERBINDUNGSSTAB 8X1098	8X1098	

EDV-NR. E01416425	BEZEICHNUNG BEIMENGENBAND	BAUGRUPPE 250-6	BLATT 1	BAUJAHR 2001
----------------------	------------------------------	--------------------	------------	-----------------

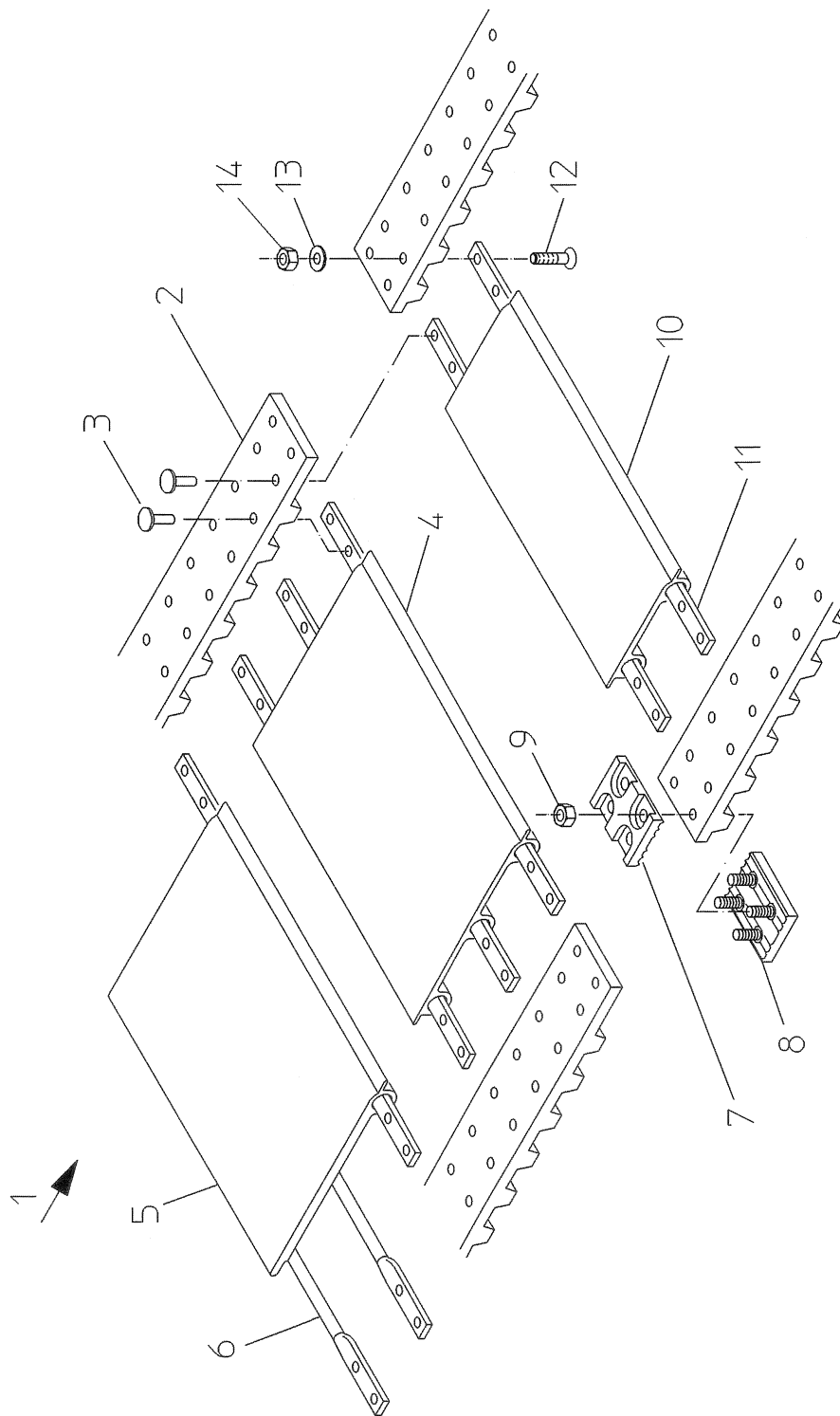

EDV-NR. E01416425	BEZEICHNUNG BEIMENGEBAND	BAUGRUPPE 250-6	BLATT 2	BAUJAHR 2001
POS. ART-NR.	MENGE	BEZEICHNUNG	ABMESSUNG	

1	300.46911	1,00	BEIMENGEBAND 324-169-30	30-169
2	200.46912	2,00	RIEMEN 168EN-H-50/30	50X5100
3	099.00195	408,00	BREITKOPFNIET 5X14 G	5X14
4	200.29005	31,00	STAB M STÜTZBANDPROFIL 305LAN	305
5	200.46963	2,00	REINIGUNGSKLAPPE	X
6	032.00095	4,00	STAB 7X310	7X310
7	002.00401	2,00	KLEMMSCHELLE OBERTEIL	X
8	100.20522	2,00	RIEMENVERBINDER	X
9	B99.01807	8,00	SKT-MUTTER M6 DIN934-8-VERZ	M6
10	070.00454	1,00	STÜTZBANDPROFIL KURZ 218LANG	218
11	032.00595	1,00	STAB MIT ANSENKUNG	7X310
12	B99.04005	4,00	SENK-SCHR M5X20 DIN963-VERZ	5X20
13	B99.03002	4,00	SCHEIBE A 5,3 DIN9021-VERZ	5,3
14	B99.01803	4,00	SKT-MUTTER DIN985-M5-8-VERZ	M5

EDV-NR. E01416430	BEZEICHNUNG VERLESETISCH NBR	BAUGRUPPE 250-7	BLATT 1	BAUJAHR 2001
----------------------	---------------------------------	--------------------	------------	-----------------

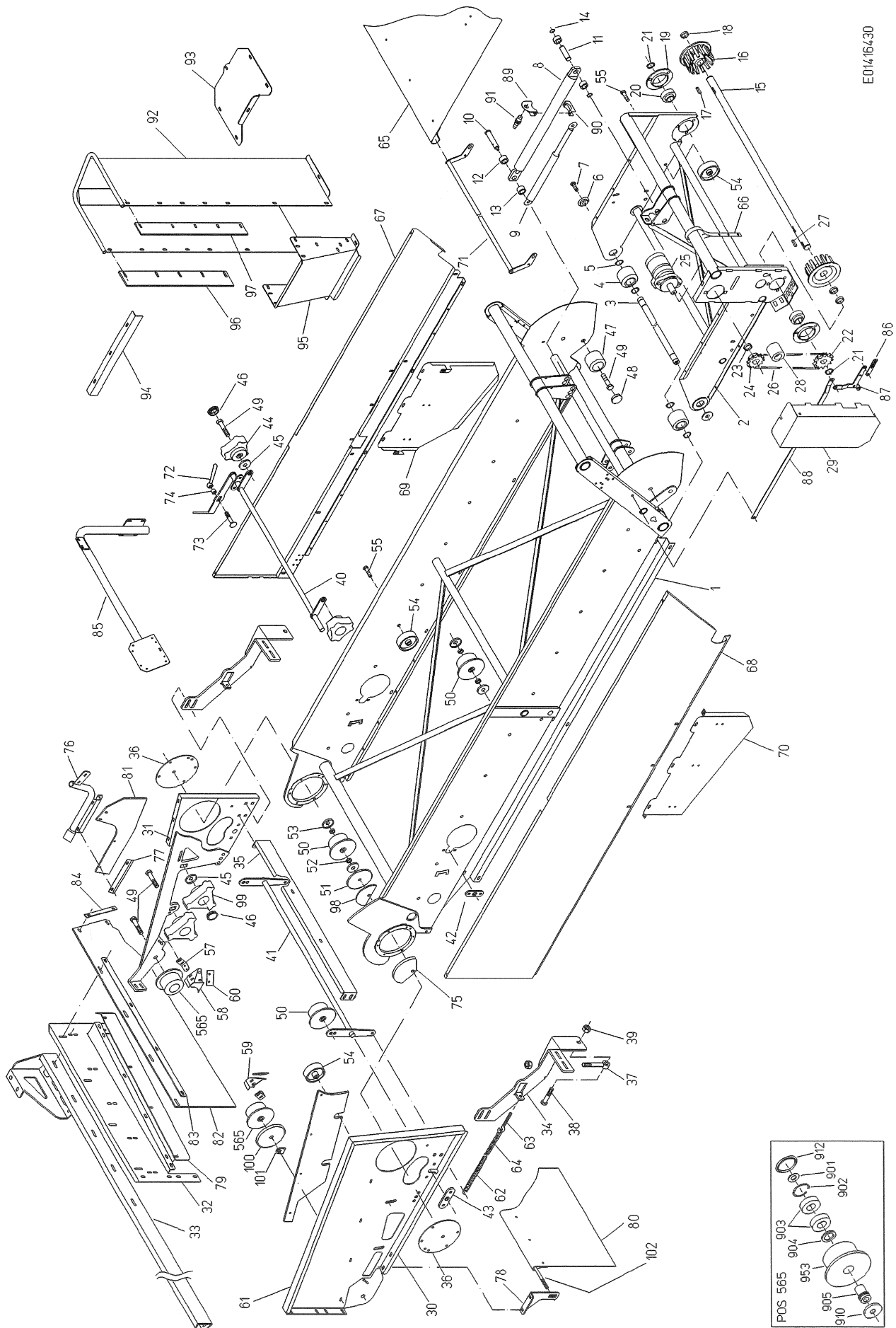

E01416430

EDV-NR. E01416430	BEZEICHNUNG VERLESETISCH NBR		BAUGRUPPE 250-7	BLATT 2	BAUJAHR 2001
POS.	ART-NR.	MENGE	BEZEICHNUNG	ABMESSUNG	
1	100.51262	1,00	VERLESETISCH	X	
2	100.51151	1,00	VEV-KOPF	X	
3	037.03856	1,00	WELLE	24,98X917	
4	088.00298	2,00	STÜTZROLLE 75	75-58,5-25	
5	B99.02606	4,00	SICHERUNGSRING A 25X2 DIN471	25X2	
6	031.01729	2,00	BUCHSE	49,98X9,5	
7	B99.01087	2,00	SKT-SCHR M16X25 933-8.8-VERZ	16X25	
8	092.00243	1,00	ZUGZYLINDER	20-285-485	
9	B89.02133	1,00	GASFEDER 350-600N-512538	X	
10	031.02009	1,00	BOLZEN	24,98X110	
11	037.03109	1,00	BOLZEN	19,98X74	
12	060.00786	2,00	DISTANZROHR	25X2X20	
13	060.02254	2,00	DISTANZROHR	25X2X23	
14	B99.02604	2,00	SICHERUNGSRING AS 20X1.75 471	20X1,75	
15	037.03855	1,00	ANTRIEBSWELLE	29,98X1038	
16	006.00236	2,00	FINGERSCHEIBE B30-TLG28	124-30-60	
17	B99.02109	2,00	PASSFEDER A 8X8X35 DIN6885	8X8X35	
18	060.00553	3,00	DISTANZRING	35X2X8	
19	B96.00133	2,00	STAHLBLECHGEHÄUSE PF 206	30	
20	B96.00070	2,00	KUGELLAGER YAR 206-2RF	30-62-38,1	
21	B99.02608	2,00	SICHERUNGSRING AS 30X2 DIN471	30X2	
22	014.00184	1,00	KETTENRAD 3/4X1/2-Z15	15-25-30	
23	060.00025	1,00	DISTANZRING	30X2X12	
24	014.00112	1,00	KETTENRAD 3/4X1/2-Z12	12-30-30	
25	B92.03773	1,00	HYDRAULIKMOTOR MF165 ZYL-W	X	
26	B95.03039	1,00	ROLLENK-E-3/4X1/2"-46-1	46	
27	B99.02107	1,00	PASSFEDER A 8X8X25 DIN6885	8X8X25	
28	088.00192	1,00	KETTENSPANNROLLE	58X56	
29	015.31223	1,00	SCHUTZ RECHTS	1X349X575	
30	100.53629	1,00	SEITENTEIL RECHTS	X	
31	100.53630	1,00	SEITENTEIL LINKS	X	
32	015.31276	1,00	RÜCKENBLECH	3X345X970	
33	100.51222	1,00	QUERHOLM	X	
34	015.31285	2,00	HALTER	8X342X574	
35	015.31275	1,00	VERBINDUNG	3X136X1018	
36	015.31311	2,00	DECKEL	3X198	
37	B99.01666	2,00	ASCHR B M16X140 DIN444-8.8-VER	16X140	
38	B99.01473	2,00	SKT-SCHR M16X150 931-8.8-VERZ	16X150	
39	B99.01838	4,00	SKT-MUTTER M16 DIN934-8-VERZ	M16	
40	100.51233	1,00	ABHEBEWELLE	X	
41	100.51234	1,00	SPANNWELLE	X	
42	015.31280	1,00	LASCHE	6X30X90	
43	015.31283	2,00	LASCHE	8X40X120	
44	200.34296	2,00	3-KANT KLOPFROLLE	X	
45	089.00565	4,00	WICKELSCHUTZ	52	
46	B89.04014	4,00	VERSCHLUSSCHEIBE	X	
47	602.00053	2,00	STÜTZROLLE D75	X	
48	613.00016	2,00	VERSCHLUSSDECKEL	X	
49	B99.01092	8,00	SKT-SCHR M16X70 931-8.8-VERZ	16X70	
50	200.40603	10,00	UMLENKROLLE 90 M KRAGEN	X	
51	019.00461	10,00	ABDECKSCHEIBE	1X122	
52	057.03448	20,00	BUCHSE	18X2,5X7	
53	019.00668	20,00	ABDECKSCHEIBE	1X46	
54	088.00168	30,00	STÜTZROLLE 90	90-40-13	
55	B99.01416	30,00	SKT-SCHR M12X75 931-8.8-VERZ	12X75	
56	B99.01450	10,00	SKT-SCHR M12X65 DIN931-8.8-VER	12X65	
57	015.31310	2,00	WINKEL	3X25X88	
58	018.00317	1,00	ABSTREIFER LINKS	1,5X102X118	

EDV-NR. E01416430	BEZEICHNUNG VERLESETISCH NBR	BAUGRUPPE 250-7	BLATT 3	BAUJAHR 2001
POS.	ART-NR.	MENGE	BEZEICHNUNG	ABMESSUNG
59	018.00318	1,00	ABDECKBLECH	1,5X45X750
60	076.01584	2,00	PLATTE	3X35X65
61	086.00773	1,00	HOLZLEISTE	8X158X835
62	097.00018	2,00	ZUGFEDER	4-28-200
63	031.00634	2,00	ÖSENSCHRAUBE	10X145
64	B95.00537	2,00	GLIEDERK 5GL C5X36 DIN763-VERZ	5
65	076.02992	1,00	GUMMIPLATTE	3X900X1100
66	073.00127	3,00	HALTERIEMEN	20X595
67	015.31337	1,00	SCHUTZ LINKS	1X480X2138
68	015.33908	1,00	SCHUTZ RECHTS	1X534X2386
69	015.31338	1,00	SCHUTZ LINKS	1X435X641
70	015.33909	1,00	SCHUTZ RECHTS	1X329X645
71	100.53584	1,00	HALTER	X
72	B99.03538	1,00	KEGELGRIFF N100 DIN99	X
73	B99.01306	1,00	FRD-SCHR M12X60 603-8.8-VERZ	12X60
74	060.01094	1,00	DISTANZROHR	18X2,5X15
75	015.34241	1,00	SCHEIBE	12X112X149
76	100.53671	1,00	AUFSATZBLECH	X
77	015.34525	1,00	LEISTE	2X30X200
78	015.34526	1,00	HALTER RECHTS	5X110X181
79	015.34530	1,00	STÜTZBLECH	2X80X888
80	076.03013	1,00	ABDECKGUMMI	3X500X600
81	076.03027	1,00	ABDECKGUMMI	6,2X235X460
82	076.03026	1,00	ABDECKGUMMI	6,2X295X1144
83	019.01149	1,00	KLEMMLEISTE	30X3X850
84	019.00255	1,00	KLEMMLEISTE	18X3X200
85	100.44522	1,00	HALTER	X
86	015.22178	1,00	LASCHE	3X20X101
87	015.31222	1,00	HALTER	4X130X148
88	023.13275	1,00	HEBEL	20X3X847
89	015.19638	1,00	HALTER	2X65X100
90	015.14221	1,00	HALTER	2X60X65
91	B94.01675	1,00	SENSOR, IND, NAMUR, M18X1, Sn8	X
92	100.51273	1,00	TRICHTER	X
93	015.31381	1,00	ABDECKBLECH	3X322X350
94	015.31447	1,00	WINKEL	3X70X486
95	015.31383	1,00	TRICHTER	2X396X551
96	076.02872	1,00	GUMMIPLATTE	6,2X85X565
97	076.02295	1,00	GUMMIPLATTE NBR	6,2X60X565
98	076.02962	1,00	DISTANZSCHEIBE	5X72X120
99	200.55869	2,00	3-KANT KLOPFROLLE	X
100	019.00435	2,00	WICKELSCHUTZ	2X137X145
101	099.00043	1,00	EINSTELLSCHEIBE	17-40/30-6
102	037.04417	1,00	GEWINDEBOLZEN	12X720
565	200.38132	2,00	ROLLE 95	X
901	B99.03117	1,00	U-SCHEIBE 16X32X2 VERZ (ART 1)	16
902	B99.02643	1,00	SICHERUNGSRING J 52X2 DIN472	52X2
903	B96.00035	2,00	RILLENKUGELLAGER 6205	25-52-15
904	070.00446	1,00	DICHTRING 40-28-4	40-28-4
905	089.00460	1,00	BUCHSE	30X45
910	089.00565	1,00	WICKELSCHUTZ	52
912	B89.04026	1,00	VERSCHLUSSDECKEL 62-49-6	X
953	088.00463	1,00	STÜTZROLLE 95 M KRAGEN	95-62-52

EDV-NR. E01416435	BEZEICHNUNG VERLESEBAND NBR	BAUGRUPPE 250-8	BLATT 1	BAUJAHR 2001
----------------------	--------------------------------	--------------------	------------	-----------------

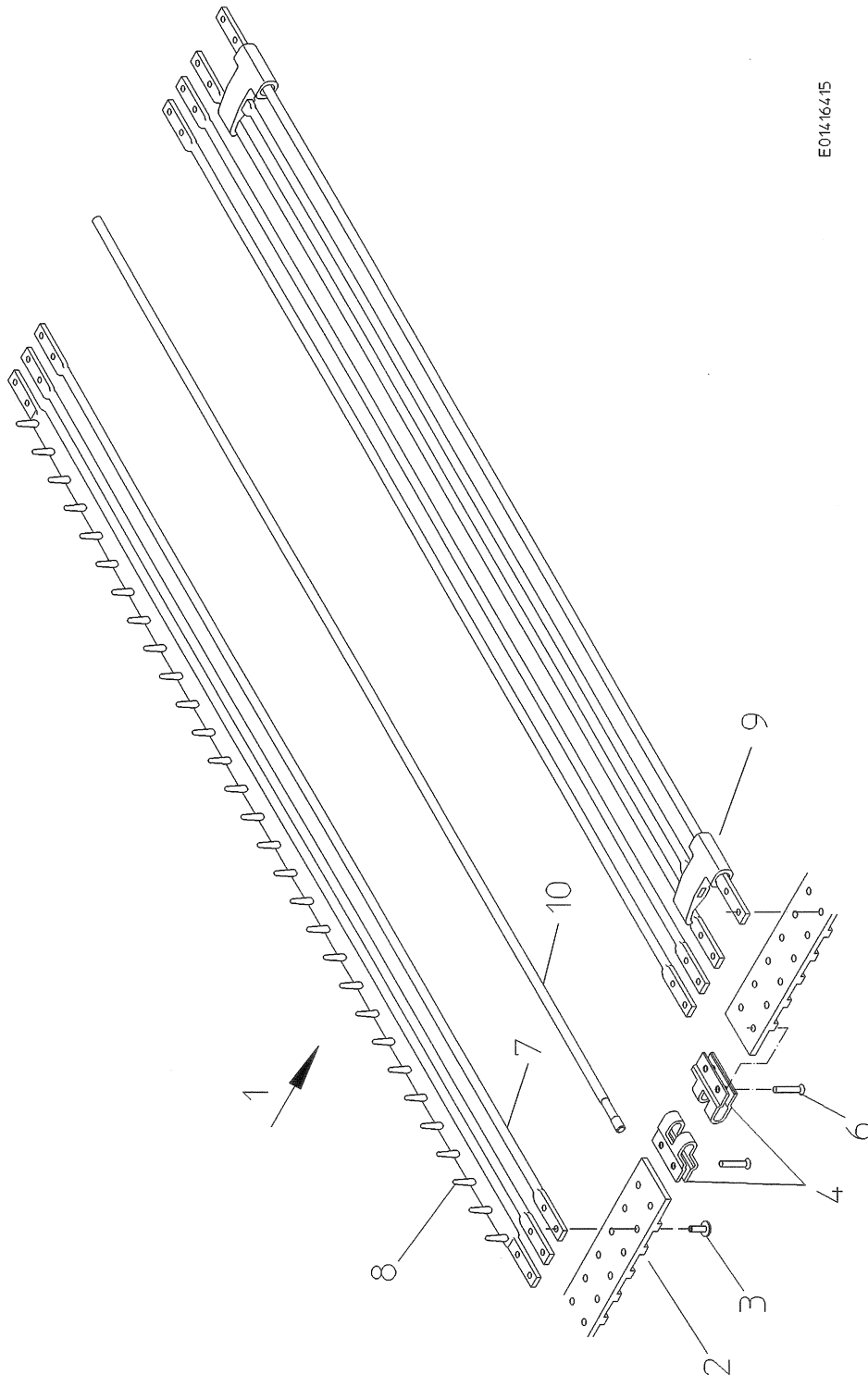

E01416415

EDV-NR. E01416435	BEZEICHNUNG VERLESEBAND NBR	BAUGRUPPE 250-8	BLATT 2	BAUJAHR 2001
POS.	ART-NR.	MENGE	BEZEICHNUNG	ABMESSUNG
1	300.53683	1,00	VERLESEBAND 904-327-28	28-327
2	200.53684	2,00	RIEMEN 326EN-FL 50/28	50X9181
3	099.00201	1300,00	HALBHOHLNIET 5X15 G	5X15
4	019.00962	4,00	SCHLOSS 50mm BREIT	3X50X74,5
6	B99.02511	8,00	NIET DIN661-5X23-St	5X23
7	032.00703	290,00	STAB 8X887	8X887
8	076.02871	33,00	IGELSTAB	890LANG
9	300.50983	2,00	FALLKLAPPE VERB 904BREIT	904
10	032.00793	1,00	VERBINDUNGSSTAB 8X898	8X898

EDV-NR. E01416440	BEZEICHNUNG BUNKER KLEINE KARTOFFELN	BAUGRUPPE 250-9	BLATT 1	BAUJAHR 2001
----------------------	---	--------------------	------------	-----------------

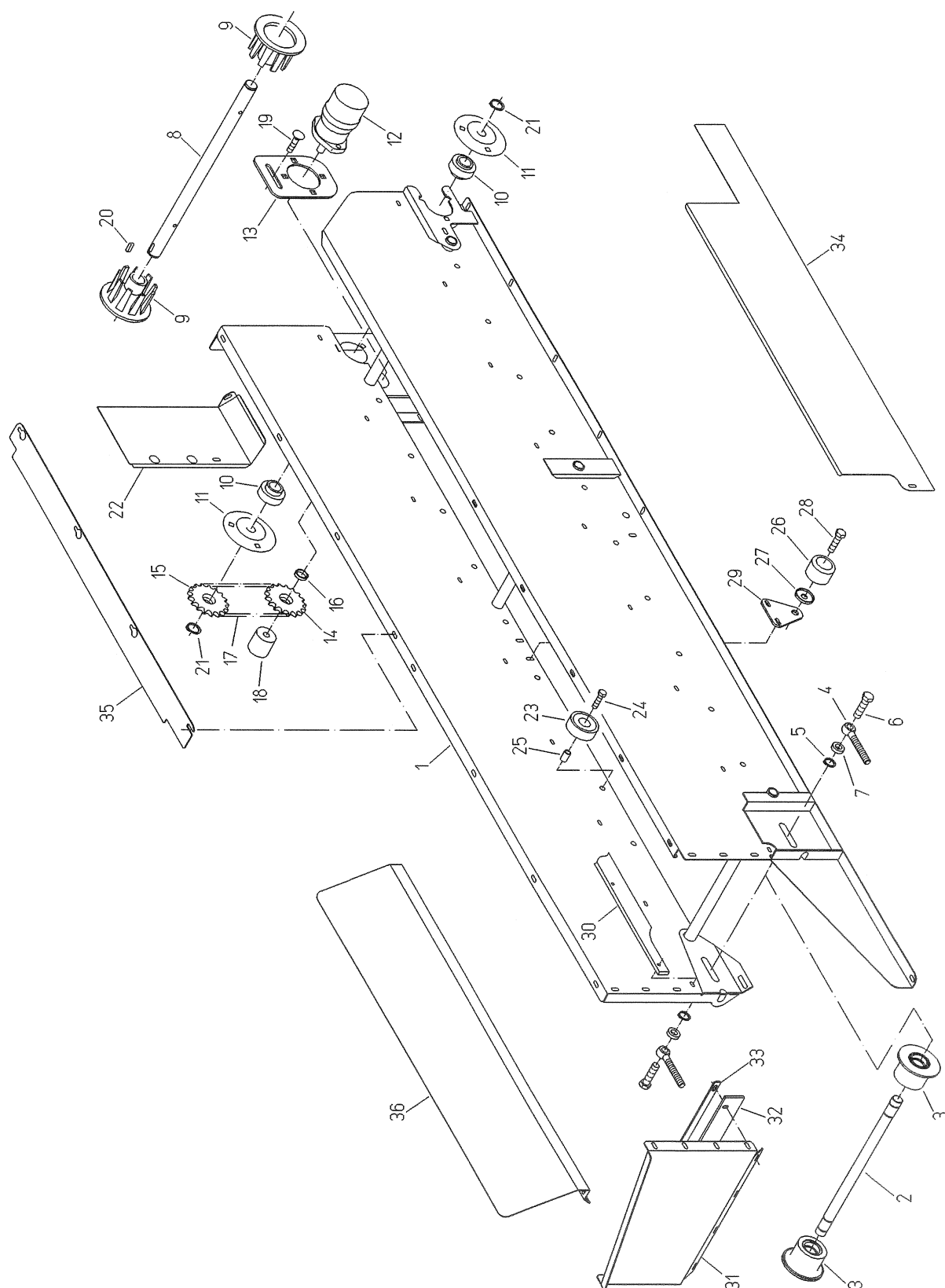

EDV-NR. E01416440		BEZEICHNUNG BUNKER KLEINE KARTOFFELN		BAUGRUPPE 250-9	BLATT 2	BAUJAHR 2001
POS.	ART-NR.	MENGE	BEZEICHNUNG	ABMESSUNG		
1	100.46484	1,00	BUNKERBANDRAHMEN	X		
2	037.03352	1,00	WELLE	24,98X446		
3	088.00337	2,00	STÜTZROLLE 75 MIT KRAGEN	75-59-25		
4	099.00080	2,00	AUGENSCHRAUBE M16X110	16X110		
5	B99.02606	4,00	SICHERUNGSRING A 25X2 DIN471	25X2		
6	B99.01548	2,00	SKT-SCHR M16X45 DIN933-8.8-VER	16X45		
7	031.00135	2,00	SCHEIBE 16,5X30X8	30X8		
8	037.03351	1,00	WELLE	29,98X563		
9	001.00067	2,00	FINGERSCHEIBE B30-TLG32	120-30-55		
10	B96.00070	2,00	KUGELLAGER YAR 206-2RF	30-62-38,1		
11	B96.00133	2,00	STAHLBLECHGEHÄUSE PF 206	30		
12	B92.03772	1,00	HYDRAULIKMOTOR MF130 ZYL-W	X		
13	015.25652	1,00	FLANSCH	5X136X194		
14	014.00023	1,00	KETTENRAD 3/4X1/2-Z15	15-25-35		
15	014.00226	1,00	KETTENRAD 3/4X1/2-Z15	15-30-30		
16	060.00473	1,00	DISTANZROHR	30X2X7		
17	B95.03290	1,00	ROLLENK-E-3/4X1/2"-36-1	36		
18	088.00192	1,00	KETTENSPIANNROLLE	58X56		
19	B99.01306	1,00	FRD-SCHR M12X60 603-8.8-VERZ	12X60		
20	B99.02107	1,00	PASSFEDER A 8X8X25 DIN6885	8X8X25		
21	B99.02607	2,00	SICHERUNGSRING A 30X1.5 DIN471	30X1,5		
22	015.25651	1,00	SCHUTZ	1X225X410		
23	200.17208	20,00	STÜTZROLLE	62-3,5-28-M12		
24	B99.01453	20,00	SKT-SCHR M12X55 DIN931-8.8-VER	12X55		
25	060.00419	20,00	DISTANZROHR	15X1,5X25		
26	200.30645	2,00	STÜTZROLLE 60	X		
27	089.00565	2,00	WICKELSCHUTZ	52		
28	B99.01530	2,00	SKT-SCHR M16X50 933-8.8-VERZ	16X50		
29	015.25653	1,00	LASCHE	5X90X100		
30	086.00761	2,00	HOLZLEISTE	50X10X2207		
31	015.25630	1,00	ENDBLECH	2X381X502		
32	076.02491	1,00	ABDECKGUMMI	6,2X55X420		
33	019.00084	1,00	KLEMMLEISTE	18X3X400		
34	015.25629	1,00	AUFSATZBLECH VORNE	1X273X1215		
35	015.29233	1,00	AUFSATZBLECH HINTEN	2X80X1023		
36	015.25627	1,00	AUFSATZBLECH HINTEN	1X289X1080		

EDV-NR. E01416445	BEZEICHNUNG BUNKERBAND KLEINE KARTOFFELN	BAUGRUPPE 250-10	BLATT 1	BAUJAHR 2001
----------------------	---	---------------------	------------	-----------------

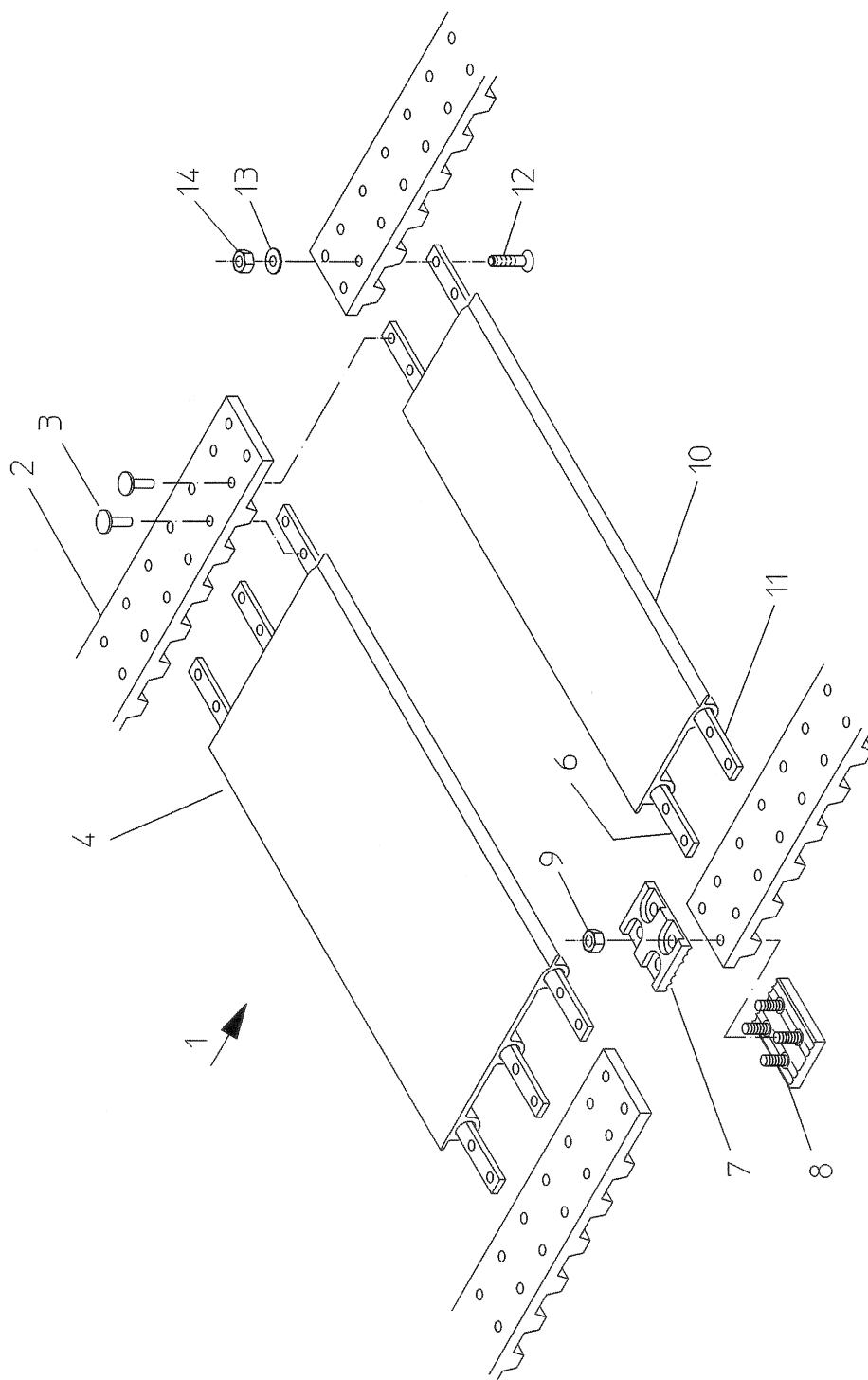

EDV-NR. E01416445	BEZEICHNUNG BUNKERBAND KLEINE KARTOFFELN	BAUGRUPPE 250-10	BLATT 2	BAUJAHR 2001
POS. ART-NR.	MENGE	BEZEICHNUNG	ABMESSUNG	

1	300.46960	1,00	BUNKERBAND KL KART 423-153-30	30-153
2	200.46961	2,00	RIEMEN 150EN-H-50/30	50X4565
3	099.00195	364,00	BREITKOPFNIET 5X14 G	5X14
4	200.46962	30,00	STAB M STÜTZBANDPROFIL 408LANG	408
6	032.00053	1,00	STAB 7X408	7X408
7	002.00401	2,00	KLEMMSCHELLE OBERTEIL	X
8	100.20522	2,00	RIEMENVERBINDER	X
9	B99.01807	8,00	SKT-MUTTER M6 DIN934-8-VERZ	M6
10	070.00554	1,00	STÜTZBANDPROFIL KURZ 315LANG	315
11	032.00597	1,00	STAB MIT ANSENKUNG	7X408
12	B99.04005	4,00	SENK-SCHR M5X20 DIN963-VERZ	5X20
13	B99.03002	4,00	SCHEIBE A 5,3 DIN9021-VERZ	5,3
14	B99.01803	4,00	SKT-MUTTER DIN985-M5-8-VERZ	M5

EDV-NR. E01416460	BEZEICHNUNG 1. TRENNGERÄT - RAHMEN	BAUGRUPPE 290-1	BLATT 1	BAUJAHR 2001
----------------------	---------------------------------------	--------------------	------------	-----------------

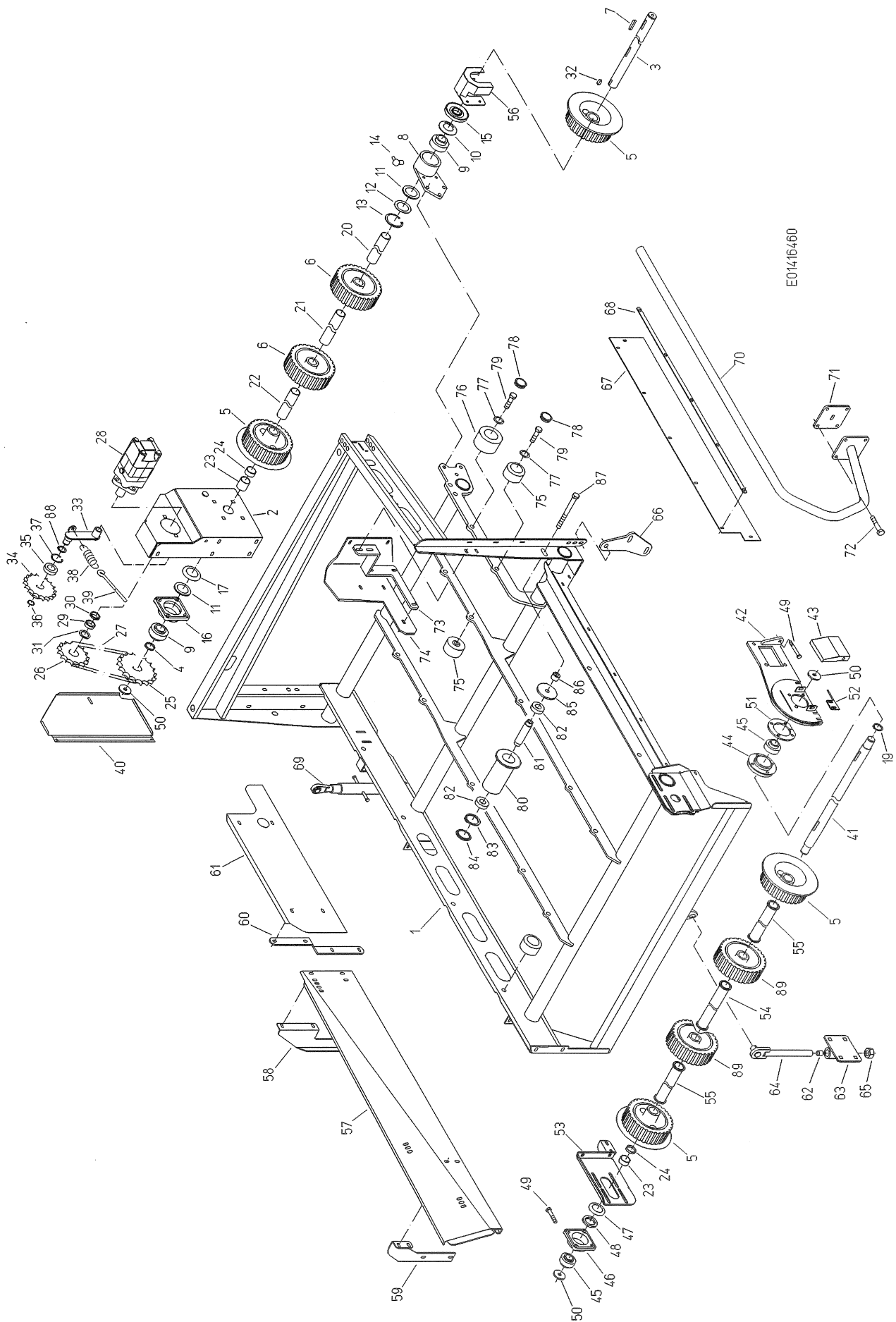

EDV-NR. E01416460	BEZEICHNUNG 1.TRENNGERÄT-RAHMEN	BAUGRUPPE 290-1	BLATT 2	BAUJAHR 2001
POS.	ART-NR.	MENGE	BEZEICHNUNG	ABMESSUNG
1	100.45916	1,00	RAHMEN	X
2	100.43414	1,00	ANTRIEBSKASTEN	X
3	037.03112	1,00	ANTRIEBSWELLE	34,98X1415
4	060.00460	1,00	DISTANZROHR	40X2X5
5	076.01618	4,00	ANTRIEBSROLLE -VULK-	194-68-35
6	076.00704	2,00	ANTRIEBSROLLE -VULK-	194-60-35
7	B99.02125	6,00	PASSFEDER A 10X8X50 DIN6885	10X8X50
8	006.00509	1,00	LAGERGEHÄUSE W35	X
9	B96.00071	2,00	KUGELLAGER YAR 207-2RF	35-72-42,9
10	088.00027	1,00	DICHTRING 77-42-3	77-42-3
11	070.00097	2,00	DICHTRING 70-48-4	70-48-4
12	015.08904	1,00	SCHEIBE 47,5X69,5X1,5	1,5X69,5
13	B99.02663	1,00	SICHERUNGSRING J 70X2,5 DIN472	70X2,5
14	B89.01505	1,00	K-SCHM-NIPPEL H3/S-M8X1 DIN714	X
15	031.02339	1,00	ABDECKSCHEIBE	12X97
16	001.00123	1,00	FLANSCHLAGERGEHÄUSE W35	KUGEL72
17	019.00057	1,00	DICHTKAPPE 76	1,25X84
19	B99.02612	1,00	SICHERUNGSRING AS 35X2.5 471	35X2,5
20	060.02960	1,00	DISTANZROHR	40X2X270
21	060.02959	1,00	DISTANZROHR	40X2X356
22	060.02958	1,00	DISTANZROHR	40X2X326
23	060.00461	2,00	DISTANZROHR	40X2X40
24	060.00472	2,00	DISTANZROHR	40X2X15
25	014.00009	1,00	KETTENRAD 3/4X1/2-Z21	21-35-35
26	014.00625	1,00	KETTENRAD 3/4X1/2-Z15	15-32-35
27	B95.03043	1,00	ROLLENK-E-3/4X1/2"-50-1	50
28	B92.03930	1,00	HYDRAULIKMOTOR OMS 125	X
29	060.03058	1,00	DISTANZROHR	40X4X10
30	060.02541	1,00	DISTANZRING	40X4X5
31	B99.02745	5,00	PASSSCHEIBE PS 32X45X1 DIN988	32X45X1
32	B99.02107	1,00	PASSFEDER A 8X8X25 DIN6885	8X8X25
33	100.43419	1,00	SPANNER	X
34	014.00037	1,00	KETTENRAD 3/4X1/2-Z15	15-52-28
35	B96.00037	1,00	RILLENKUGELLAGER 6205-2RS	25-52-15
36	B99.02605	1,00	SICHERUNGSRING A 25X1.2 DIN471	25X1,2
37	B99.02643	1,00	SICHERUNGSRING J 52X2 DIN472	52X2
38	097.00047	1,00	ZUGFEDER	3-18-130
39	031.00634	1,00	ÖSENSCHRAUBE	10X145
40	015.21604	1,00	SCHUTZ	1X285X519
41	037.03315	1,00	UMLENKWELLE	34,98X1416
42	100.49520	1,00	LAGERFLANSCH	X
43	015.25026	1,00	ABDECKUNG	1X132X163
44	001.00729	1,00	LAGERGEHÄUSE W30	KUGEL
45	B96.00070	2,00	KUGELLAGER YAR 206-2RF	30-62-38,1
46	001.00116	1,00	LAGERGEHÄUSE W30	KUGEL62
47	019.00058	1,00	DICHTKAPPE 66 (STAND-ART)	1,25X73
48	088.00028	1,00	DICHTRING 60-40-4	60-40-4
49	B99.01627	2,00	SKT-SCHR M12X100 DIN933-8.8-VE	12X100
50	017.00475	3,00	UNTERLEGSCHEIBE	5X50
51	015.23866	1,00	FLANSCH	6X109
52	015.23867	1,00	ABSTREIFER	4X57X110
53	100.49030	1,00	LAGERBLECH	X
54	100.53597	1,00	DISTANZROHR	X
55	100.53596	2,00	DISTANZROHR	X
56	100.53520	1,00	ABDECKUNG	X
57	015.28631	1,00	AUFSATZBLECH HINTEN	3X305X1482
58	015.28629	1,00	HALTER	3X162X470
59	015.28628	1,00	HALTER	3X162X336



EDV-NR. E01416460	BEZEICHNUNG 1.TRENNGERÄT-RAHMEN	BAUGRUPPE 290-1	BLATT 3	BAUJAHR 2001
POS.	ART-NR.	MENGE	BEZEICHNUNG	ABMESSUNG
60	015.21605	1,00	HALTER	5X40X495
61	015.18402	1,00	AUFSATZBLECH LINKS	1X306X820
62	060.01229	2,00	DISTANZROHR	15X1,5X22
63	100.43426	1,00	EINSTELLPLATTE	X
64	100.43425	1,00	EINSTELLSCHRAUBE	X
65	B99.01846	2,00	SKT-MUTTER M24 DIN934-8-VERZ	M24
66	015.18396	1,00	HALTER	8X124X251
67	076.02434	1,00	ABDECKGUMMI	3X215X1129
68	019.00073	1,00	KLEMMLEISTE	18X3X1030
69	B89.02177	1,00	SPANNSCHLOSS P164	X
70	100.44934	1,00	ABWEISROHR	X
71	015.24337	1,00	FLANSCH	8X120X120
72	B99.01512	4,00	SKT-SCHR M10X80 DIN933-8.8-VERZ	10X80
73	015.28630	1,00	WINKEL	8X235X356
74	076.02724	1,00	GUMMI	6,2X380X516
75	602.00070	18,00	STÜTZROLLE D75	X
76	602.00052	1,00	STÜTZROLLE D95	X
77	B99.03117	19,00	U-SCHEIBE 16X32X2 VERZ (ART 1)	16
78	613.00016	19,00	VERSCHLUSSDECKEL	X
79	B99.01091	19,00	SKT-SCHR M16X60	16X60
80	088.00625	1,00	STÜTZROLLE 75	105
81	089.01226	1,00	BUCHSE	30X125,5
82	B96.00035	2,00	RILLENKUGELLAGER 6205	25-52-15
83	B99.02643	1,00	SICHERUNGSRING J 52X2 DIN472	52X2
84	B89.04026	1,00	VERSCHLUSSDECKEL 62-49-6	X
85	019.00532	1,00	WICKELSCHUTZ	1,5X80X91
86	089.00576	1,00	DISTANZSTÜCK	30X20
87	B99.01475	1,00	SKT-SCHR M16X170 931-8.8-VERZ	16X170
88	B99.02671	5,00	PASSSCHEIBE PS 25X36X1 DIN988	25X36X1
89	300.53626	2,00	UMLENKROLLE	X
0	076.02989	1,00	ANTRIEBSROLLE VULK	194-60-39
0	B96.00314	2,00	GLEITLAGER-BUCHSE 353920	X
89	300.53626	2,00	UMLENKROLLE	X
0	076.02989	1,00	ANTRIEBSROLLE VULK	194-60-39
0	B96.00314	2,00	GLEITLAGER-BUCHSE 353920	X

EDV-NR. E01416465	BEZEICHNUNG 1.TG-DOPPELWALZEN ABSTREIFER	BAUGRUPPE 290-2	BLATT 1	BAUJAHR 2001
----------------------	---	--------------------	------------	-----------------

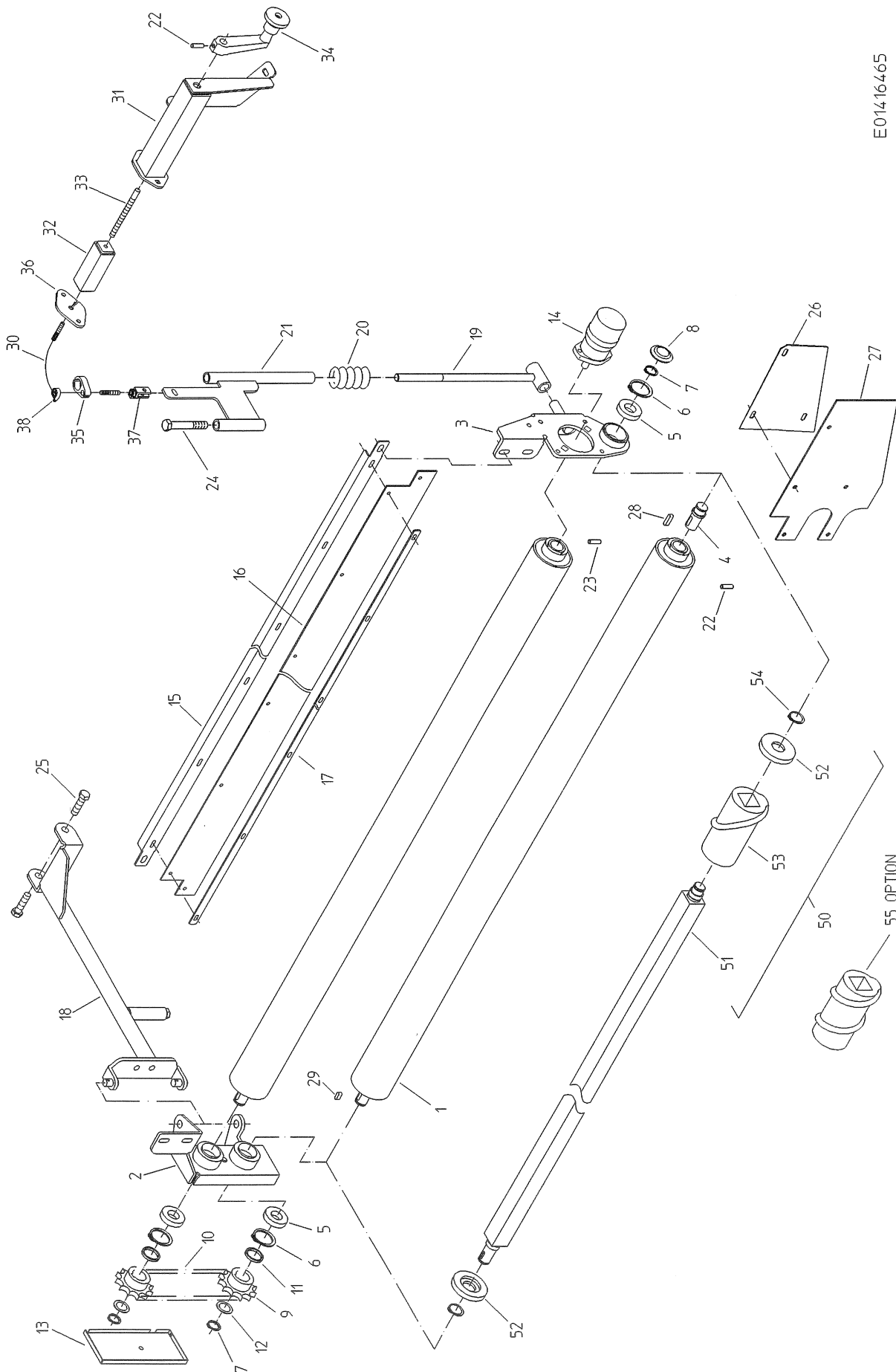

E01416465

EDV-NR. E01416465	BEZEICHNUNG 1.TG-DOPPELWALZEN ABSTREIFER		BAUGRUPPE 290-2	BLATT 2	BAUJAHR 2001
POS.	ART-NR.	MENGE	BEZEICHNUNG	ABMESSUNG	
1	076.02091	2,00	ABSTREIFWALZE	90-1673	
2	100.43427	1,00	LAGERKASTEN	X	
3	100.43428	1,00	FLANSCH RECHTS	X	
4	031.02190	1,00	WELLE	29,98X62	
5	B96.00016	3,00	RILLENKUGELLAGER 6005-2RS	25-47-12	
6	B99.02642	3,00	SICHERUNGSRING J 47X1,75 472	47X1,75	
7	B99.02605	3,00	SICHERUNGSRING A 25X1.2 DIN471	25X1,2	
8	088.00004	1,00	DICHTKAPPE 50-3	50-3	
9	014.00058	2,00	KETTENRAD 5/8"-Z12	12-25-26	
10	B95.03424	1,00	ROLLENK-E-DIN-5/8X3/8"-24-1	24	
11	060.01067	2,00	DISTANZROHR	30X2X3	
12	B99.02671	2,00	PASSSCHEIBE PS 25X36X1 DIN988	25X36X1	
13	015.19493	1,00	SCHUTZ	1X111X242	
14	B92.03771	1,00	HYDRAULIKMOTOR MF80 ZYL-W	X	
15	015.20548	1,00	U-PROFIL	3X70X1602	
16	076.02194	1,00	ABDECKGUMMI	6,2X120X1602	
17	019.00773	1,00	KLEMMLEISTE	18X3X1510	
18	100.43401	1,00	SCHARNIERARM	X	
19	100.43423	1,00	GELENKBOLZEN	X	
20	B97.03005	1,00	DRUCKFEDER	2-22-62	
21	100.43403	1,00	SCHARNIERKONSOLE	X	
22	B99.01906	1,00	GEWINDESTIFT M8X16 DIN915	8X16	
23	B99.01907	1,00	GEWINDESTIFT M8X16 DIN916	8X16	
24	B99.01473	1,00	SKT-SCHR M16X150 931-8.8-VERZ	16X150	
25	B99.01543	2,00	SKT-SCHR M16X35 DIN933-8.8-VER	16X35	
26	015.21650	1,00	ABDECKBLECH 1. TG	2X190X260	
27	076.02162	1,00	GUMMI	3X260X420	
28	B99.02107	2,00	PASSFEDER A 8X8X25 DIN6885	8X8X25	
29	B99.02106	2,00	PASSFEDER A 8X8X20 DIN6885	8X8X20	
30	B95.05104	1,00	STANDARD-BETÄTIGUNG 2480LG	2480	
31	100.47313	1,00	EINSTELLROHR	X	
32	100.47791	1,00	EINSTELLROHR	X	
33	037.03531	1,00	SPINDEL	16X144	
34	200.02680	1,00	HANDKURBEL	X	
35	015.27294	1,00	LASCHE	15X34X51	
36	015.27293	1,00	PLATTE	5X70X110	
37	B99.03509	1,00	GABELGELENK A 8X32 DIN71751	8X32	
38	B99.03544	1,00	ROHRSCHELLE RSGU1100 7/15	X	
50	200.46817	1,00	ABSTREIFWALZE M SPIW	X	
51	046.00105	1,00	VIERKANTWELLE	40X1695	
52	031.02893	2,00	ENDSCHEIBE	12X80	
53	088.00632	10,00	SPIRALSEGMENT	X	
54	B99.02607	2,00	SICHERUNGSRING A 30X1.5 DIN471	30X1,5	
55	088.00710	1,00	SPIRALSEGMENT	80	

EDV-NR. E01416470	BEZEICHNUNG 1.TG REINIGUNGS-EINR IGE LBAND		BAUGRUPPE 290-3	BLATT 2	BAUJAHR 2001
POS.	ART-NR.	MENGE	BEZEICHNUNG	ABMESSUNG	
1	015.24371	2,00	KLEMMBLECH	3X118X305	
2	015.24372	2,00	KLEMMBLECH	3X118X335	
3	015.24373	2,00	KLEMMBLECH	3X118X230	
4	076.02545	4,00	GUMMIPLATTE	6,2X90X335	
5	076.02544	2,00	GUMMIPLATTE	6,2X90X230	
6	B99.01509	16,00	SKT-SCHR M10X25 DIN933-8.8-VER	10X25	
7	B99.01819	16,00	SKT-MUTTER M10 DIN934-8-VERZ	M10	
8	B99.03115	16,00	CONTACT-SCHEIBE FORM M 10	10	

EDV-NR. E01416475	BEZEICHNUNG 1.TG ISELBAND TEILUNG 36	BAUGRUPPE 290-4	BLATT 1	BAUJAHR 2001
----------------------	---	--------------------	------------	-----------------

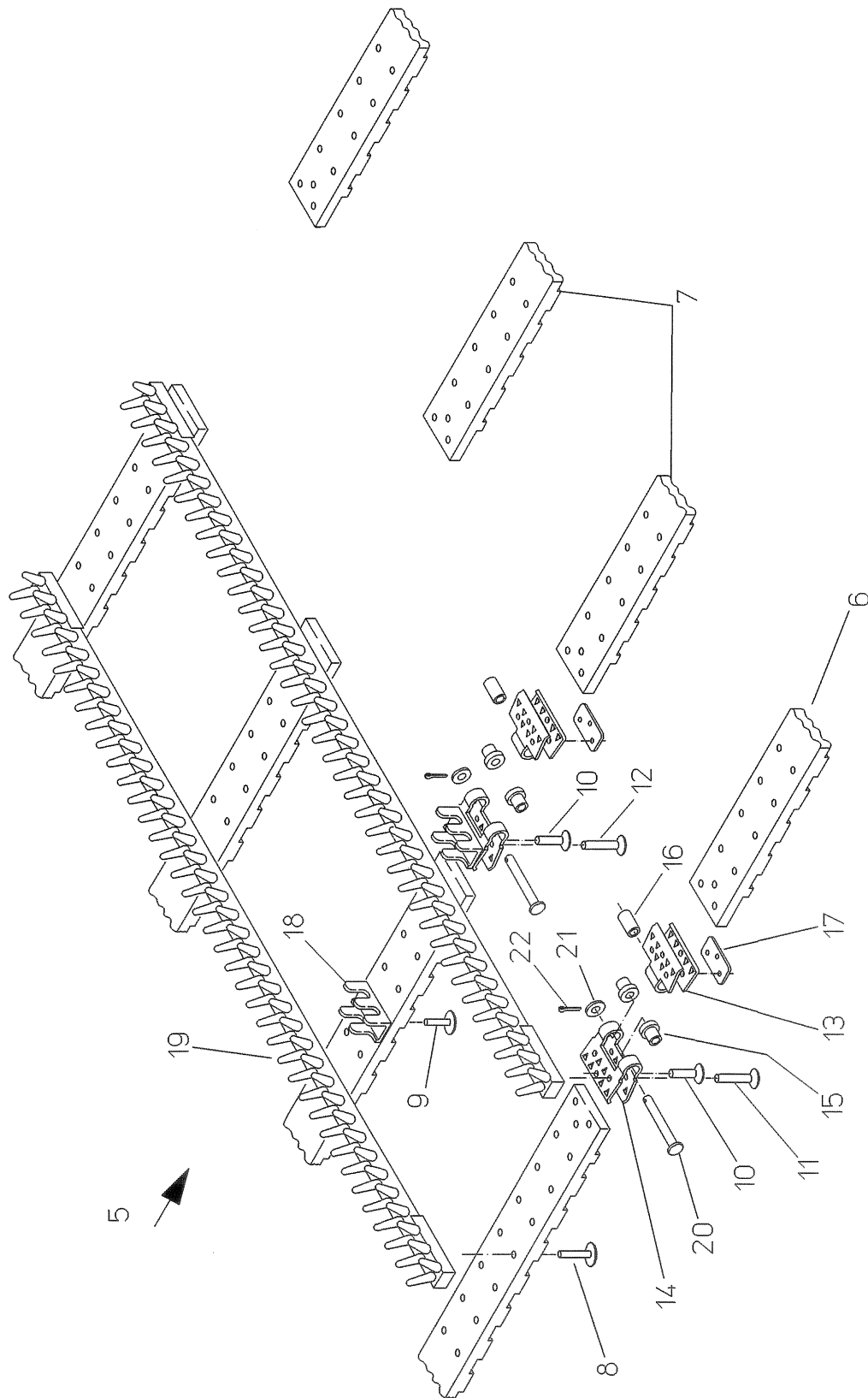

EDV-NR. E01416475	BEZEICHNUNG 1.TG IGELBAND TEILUNG 36	BAUGRUPPE 290-4	BLATT 2	BAUJAHR 2001
POS. ART-NR.	MENGE	BEZEICHNUNG	ABMESSUNG	
5 300.43039	1,00	KRAUTBAND IGS-1304-147-36	36-147	
6 200.43694	2,00	RIEMEN 146EN-FL-60/36	60X5269	
7 200.43695	2,00	RIEMEN 146EN-FL-60/36	60X5269	
8 099.00071	584,00	BREITKOPFNIET 5X16 G	5X16	
9 099.00200	584,00	HALBHOHLNIET 5X14 G	5X14	
10 B99.02511	8,00	NIET DIN661-5X23-St	5X23	
11 B99.02579	8,00	NIET DIN661-5X27-St	5X27	
12 B99.02512	8,00	NIET DIN661-5X25-St	5X25	
13 019.00354	4,00	SB-SCHLOSS INNEN TLG35	3X58	
14 019.00748	4,00	SB-SCHLOSS AUSSEN TLG35	3X58	
15 057.03042	8,00	DISTANZROHR	51X2,3X10	
16 037.03253	4,00	BUCHSE INNEN	12X21	
17 015.29400	8,00	ANLAUFSTÜCK F SB-SCHLOSS	3X26X52	
18 015.02834	296,00	KLEMMSCHELLE	2,5X49X50,35	
19 076.01775	148,00	IGELSTAB 1294LANG -VULK-	1294LANG	
20 037.03255	4,00	BUNDBOLZEN F VERBINDER	15X66	
21 B99.03095	4,00	SCHEIBE B8,4 DIN125-VERZ	8,4	
22 B99.02438	4,00	SPLINT 3,2X14 DIN94-VERZ	3,2X14	

EDV-NR. E01416480	BEZEICHNUNG 1.TG ISELBAND TEILUNG 40	BAUGRUPPE 290-5	BLATT 1	BAUJAHR 2001
----------------------	---	--------------------	------------	-----------------

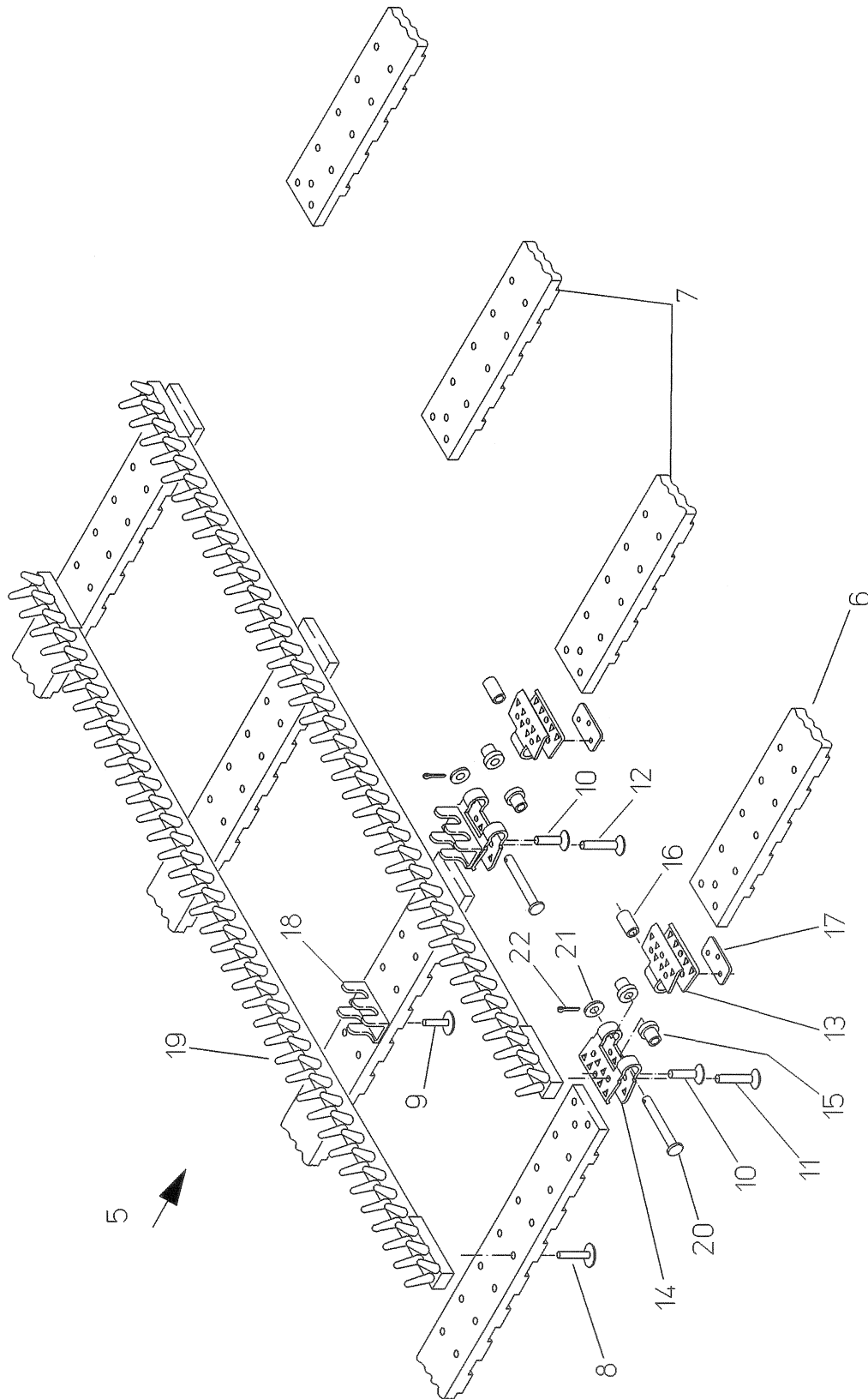

EDV-NR. E01416480	BEZEICHNUNG 1.TG IGELBAND TEILUNG 40	BAUGRUPPE 290-5	BLATT 2	BAUJAHR 2001
POS.	ART-NR.	MENGE	BEZEICHNUNG	ABMESSUNG
5	300.43038	1,00	KRAUTBAND IGS-1304-132-40	40-133
6	200.43692	2,00	RIEMEN 130EN-FL-60/40	60X5230
7	200.43693	2,00	RIEMEN 131EN-FL-60/40	60X5260
8	099.00071	524,00	BREITKOPFNIET 5X16 G	5X16
9	099.00200	524,00	HALBHOHLNIET 5X14 G	5X14
10	B99.02511	8,00	NIET DIN661-5X23-St	5X23
11	B99.02579	8,00	NIET DIN661-5X27-St	5X27
12	B99.02512	8,00	NIET DIN661-5X25-St	5X25
13	019.00368	4,00	SB-SCHLOSS INNEN TLG40	3X58
14	019.00749	4,00	SB-SCHLOSS AUSSEN TLG40	3X58
15	037.03042	8,00	BUNDBUCHSE AUSSEN	15X16,5
16	037.03253	4,00	BUCHSE INNEN	12X21
17	015.29400	8,00	ANLAUFSTÜCK F SB-SCHLOSS	3X26X52
18	015.02834	266,00	KLEMMSCHELLE	2,5X49X50,35
19	076.01775	133,00	IGELSTAB 1294LANG -VULK-	1294LANG
20	037.03255	4,00	BUNDBOLZEN F VERBINDER	15X66
21	B99.03095	4,00	SCHEIBE B8,4 DIN125-VERZ	8,4
22	B99.02438	4,00	SPLINT 3,2X14 DIN94-VERZ	3,2X14

EDV-NR. E01416485	BEZEICHNUNG 1.TG IGELBAND TEILUNG 50	BAUGRUPPE 290-6	BLATT 1	BAUJAHR 2001
----------------------	---	--------------------	------------	-----------------

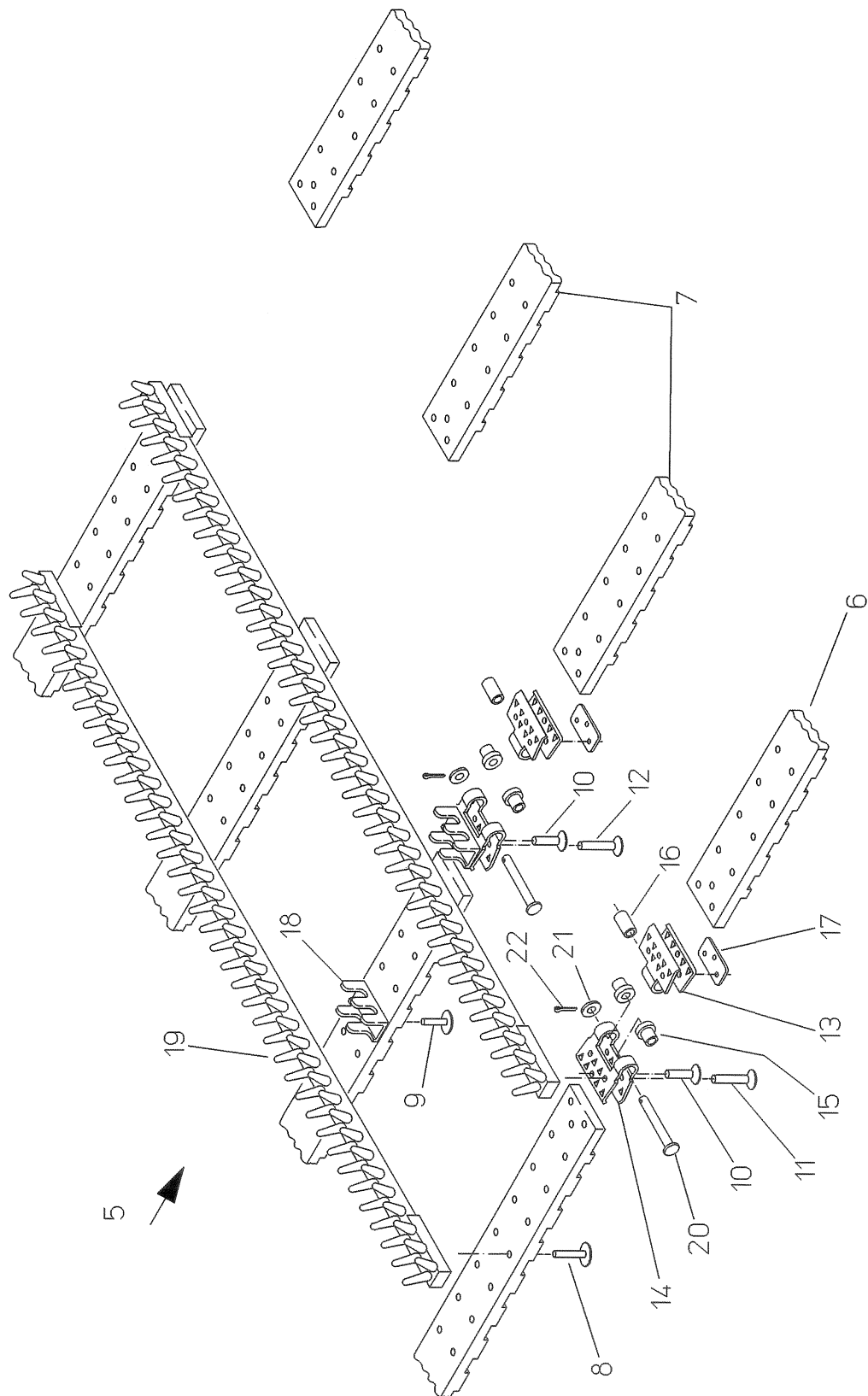

EDV-NR. E01416485	BEZEICHNUNG 1.TG IGELBAND TEILUNG 50	BAUGRUPPE 290-6	BLATT 2	BAUJAHR 2001
POS.	ART-NR.	MENGE	BEZEICHNUNG	ABMESSUNG
5	300.46014	1,00	KRAUTBAND IGS-1304-106-50	50-106
6	200.46950	2,00	RIEMEN 105EN-FL-60/50	60X5268
7	200.46951	2,00	RIEMEN 105EN-FL-60/50	60X5268
8	099.00071	420,00	BREITKOPFNIET 5X16 G	5X16
9	099.00200	420,00	HALBHOHLNIET 5X14 G	5X14
10	B99.02511	8,00	NIET DIN661-5X23-St	5X23
11	B99.02579	8,00	NIET DIN661-5X27-St	5X27
12	B99.02512	8,00	NIET DIN661-5X25-St	5X25
13	019.00368	4,00	SB-SCHLOSS INNEN TLG40	3X58
14	019.00749	4,00	SB-SCHLOSS AUSSEN TLG40	3X58
15	037.03042	8,00	BUNDBUCHSE AUSSEN	15X16,5
16	037.03253	4,00	BUCHSE INNEN	12X21
17	015.29400	8,00	ANLAUFSTÜCK F SB-SCHLOSS	3X26X52
18	015.02834	214,00	KLEMMSCHELLE	2,5X49X50,35
19	076.01775	107,00	IGELSTAB 1294LANG -VULK-	1294LANG
20	037.03255	4,00	BUNDBOLZEN F VERBINDER	15X66
21	B99.03095	4,00	SCHEIBE B8,4 DIN125-VERZ	8,4
22	B99.02438	4,00	SPLINT 3,2X14 DIN94-VERZ	3,2X14

EDV-NR. E01416490	BEZEICHNUNG 2.TRENNGERÄT-RAHMEN UBR/SBR	BAUGRUPPE 290-7	BLATT 1	BAUJAHR 2001
----------------------	--	--------------------	------------	-----------------

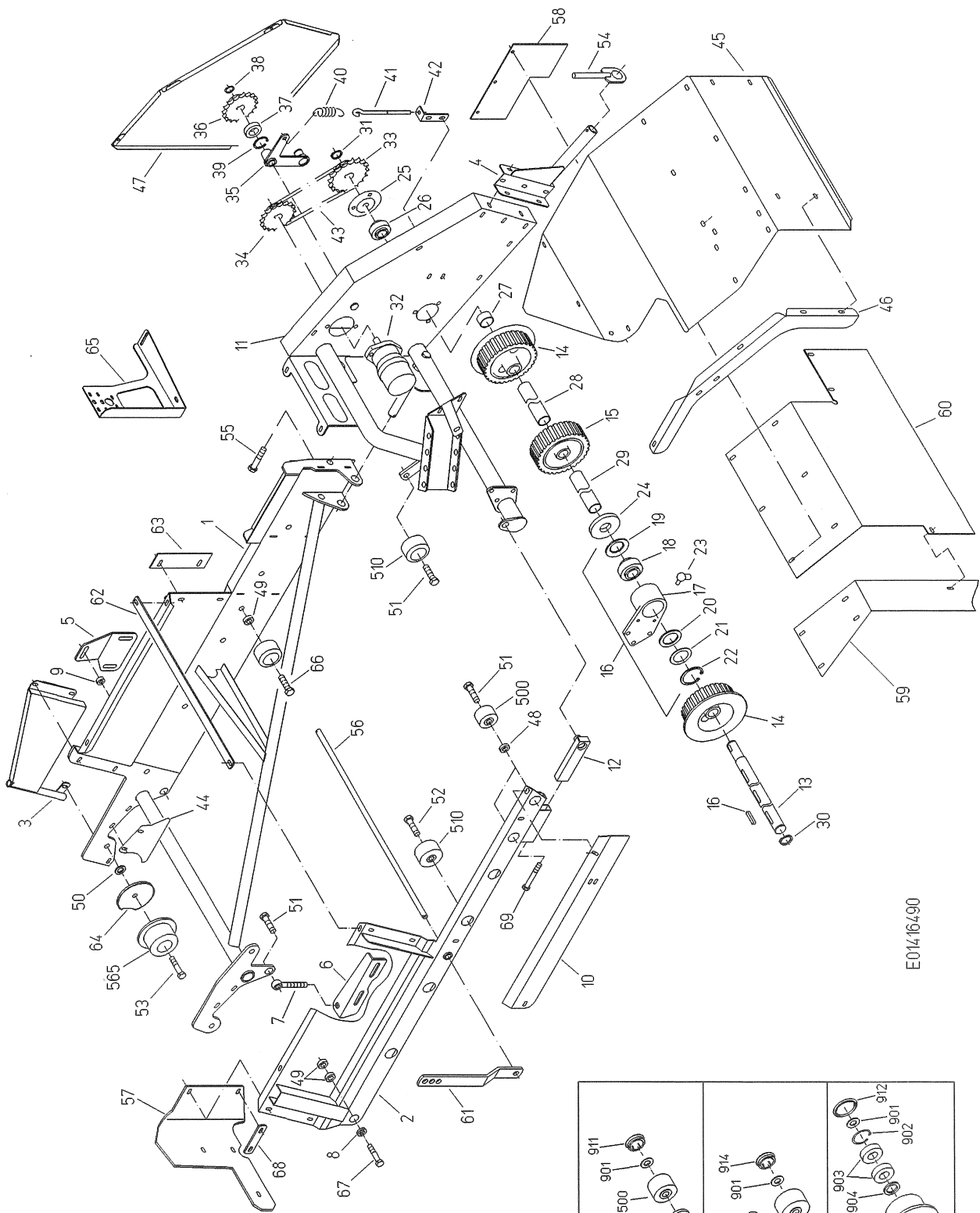

E01416490

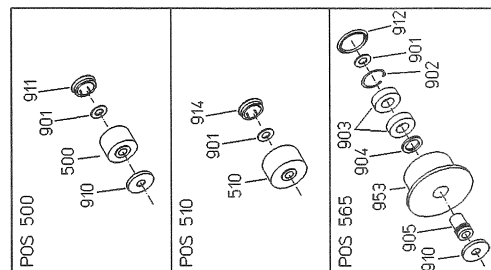

EDV-NR.	BEZEICHNUNG	BAUGRUPPE	BLATT	BAUJAHR
E01416490	2.TRENNGERÄT-RAHMEN UBR/SBR	290-7	2	2001
POS.	ART-NR.	MENGE	BEZEICHNUNG	ABMESSUNG
1	100.45638	1,00	RAHMEN 2.TG	X
2	100.43431	1,00	SEITENTEIL RECHTS	X
3	100.48919	1,00	HALTER	X
4	100.43433	1,00	ANSCHRAUBHALTER	X
5	015.25366	1,00	HALTER LINKS	5X160X225
6	015.24956	1,00	WINKEL	5X99X265
7	099.00080	1,00	AUGENSCHRAUBE M16X110	16X110
8	015.21720	1,00	SCHEIBE 16,5X30X6	6X30
9	015.21210	1,00	SCHEIBE 12,5X25X10	10X25
10	018.00671	1,00	ABLAUFBLECH	2X292X723
11	100.43432	1,00	SPANNRAHMEN	X
12	100.43436	1,00	SPANNARM	X
13	037.02738	1,00	ANTRIEBSWELLE	34,98X803
14	076.01618	1,00	ANTRIEBSROLLE -VULK-	194-68-35
15	076.00704	1,00	ANTRIEBSROLLE -VULK-	194-60-35
16	B99.02125	3,00	PASSFEDER A 10X8X50 DIN6885	10X8X50
17	006.00509	1,00	LAGERGEHÄUSE W35	X
18	B96.00071	1,00	KUGELLAGER YAR 207-2RF	35-72-42,9
19	088.00027	1,00	DICHTRING 77-42-3	77-42-3
20	070.00097	1,00	DICHTRING 70-48-4	70-48-4
21	015.08904	1,00	SCHEIBE 47,5X69,5X1,5	1,5X69,5
22	B99.02663	1,00	SICHERUNGSRING J 70X2,5 DIN472	70X2,5
23	B99.01505	1,00	SKT-SCHR M8X40 DIN933-8.8	8X40
24	031.02339	1,00	ABDECKSCHEIBE	12X97
25	B96.00133	1,00	STAHLBLECHGEHÄUSE PF 206	30
26	B96.00070	1,00	KUGELLAGER YAR 206-2RF	30-62-38,1
27	060.00452	1,00	DISTANZROHR	40X2X19
28	060.02963	1,00	DISTANZROHR	40X2X247
29	060.02964	1,00	DISTANZROHR	40X2X192
30	B99.02612	1,00	SICHERUNGSRING AS 35X2.5 471	35X2,5
31	B99.02608	1,00	SICHERUNGSRING AS 30X2 DIN471	30X2
32	B92.03771	1,00	HYDRAULIKMOTOR MF80 ZYL-W	X
33	014.00238	1,00	KETTENRAD 3/4X1/2-Z18	18-30-30
34	014.00549	1,00	KETTENRAD 3/4X1/2-Z12	12-25-22
35	100.43521	1,00	SPANNHEBEL	X
36	014.00037	1,00	KETTENRAD 3/4X1/2-Z15	15-52-28
37	B96.00037	1,00	RILLENKUGELLAGER 6205-2RS	25-52-15
38	B99.02605	1,00	SICHERUNGSRING A 25X1.2 DIN471	25X1,2
39	B99.02643	1,00	SICHERUNGSRING J 52X2 DIN472	52X2
40	097.00047	1,00	ZUGFEDER	3-18-130
41	031.00634	1,00	ÖSENSCHRAUBE	10X145
42	023.12421	1,00	WINKELASCHE	30X3X126
43	B95.03039	1,00	ROLLENK-E-3/4X1/2"-46-1	46
44	015.21627	1,00	ABDECKBLECH	1X123X187
45	015.21638	1,00	HAUBE	1X777X1364
46	015.21637	1,00	STEG	2X276X773
47	015.21719	1,00	SCHUTZ	1X569X653
48	031.00135	2,00	SCHEIBE 16,5X30X8	30X8
49	089.00577	6,00	DISTANZSTÜCK	30X10
50	B99.03042	2,00	U-SCHEIBE 17X30X4 VERZ	17
51	B99.01530	3,00	SKT-SCHR M16X50 933-8.8-VERZ	16X50
52	B99.01559	4,00	SKT-SCHR M16X55 DIN933-8.8-VER	16X55
53	B99.01446	2,00	SKT-SCHR M16X80 DIN931-8.8-VER	16X80
54	100.43654	1,00	GEWINDESTÜCK	X
55	B99.01636	1,00	SKT-SCHR M16X90 DIN933-8.8-VER	16X90
56	037.02737	1,00	WELLE	16X815
57	076.02724	1,00	GUMMI	6,2X380X516
58	076.02271	1,00	PRALLGUMMI	3X200X320

EDV-NR. E01416490	BEZEICHNUNG 2.TRENNGERÄT-RAHMEN UBR/SBR		BAUGRUPPE 290-7	BLATT 3	BAUJAHR 2001
POS.	ART-NR.	MENGE	BEZEICHNUNG	ABMESSUNG	
60	076.02269	1,00	PRALLGUMMI	3X660X790	
61	023.12777	1,00	LASCHE	40X8X400	
62	023.12880	1,00	LASCHE	30X5X720	
63	076.02331	1,00	ABDECKPLATTE	3X60X200	
64	019.00435	2,00	WICKELSCHUTZ	2X137X145	
65	015.26066	1,00	HALTER	3X355X365	
66	B99.01425	4,00	SKT-SCHR M16X65 DIN931-8.8-VER	16X65	
67	B99.01092	2,00	SKT-SCHR M16X70 931-8.8-VERZ	16X70	
68	023.09463	1,00	LASCHE	30X5X120	
69	B99.01627	1,00	SKT-SCHR M12X100 DIN933-8.8-VE	12X100	
500	200.30645	2,00	STÜTZROLLE 60	X	
510	602.00070	11,00	STÜTZROLLE D75	X	
565	200.38132	2,00	ROLLE 95	X	
901	B99.03117	1,00	U-SCHEIBE 16X32X2 VERZ (ART 1)	16	
902	B99.02643	1,00	SICHERUNGSRING J 52X2 DIN472	52X2	
903	B96.00035	2,00	RILLENKUGELLAGER 6205	25-52-15	
904	070.00446	1,00	DICHTRING 40-28-4	40-28-4	
905	089.00460	1,00	BUCHSE	30X45	
910	089.00565	1,00	WICKELSCHUTZ	52	
911	B89.04014	1,00	VERSCHLUSSSCHEIBE	X	
912	B89.04026	1,00	VERSCHLUSSDECKEL 62-49-6	X	
914	613.00016	1,00	VERSCHLUSSDECKEL	X	
953	088.00463	1,00	STÜTZROLLE 95 M KRAGEN	95-62-52	

EDV-NR. E01416495	BEZEICHNUNG 2.TRENNGERÄT-RAHMEN NBR	BAUGRUPPE 290-8	BLATT 1	BAUJAHR 2001
----------------------	--	--------------------	------------	-----------------

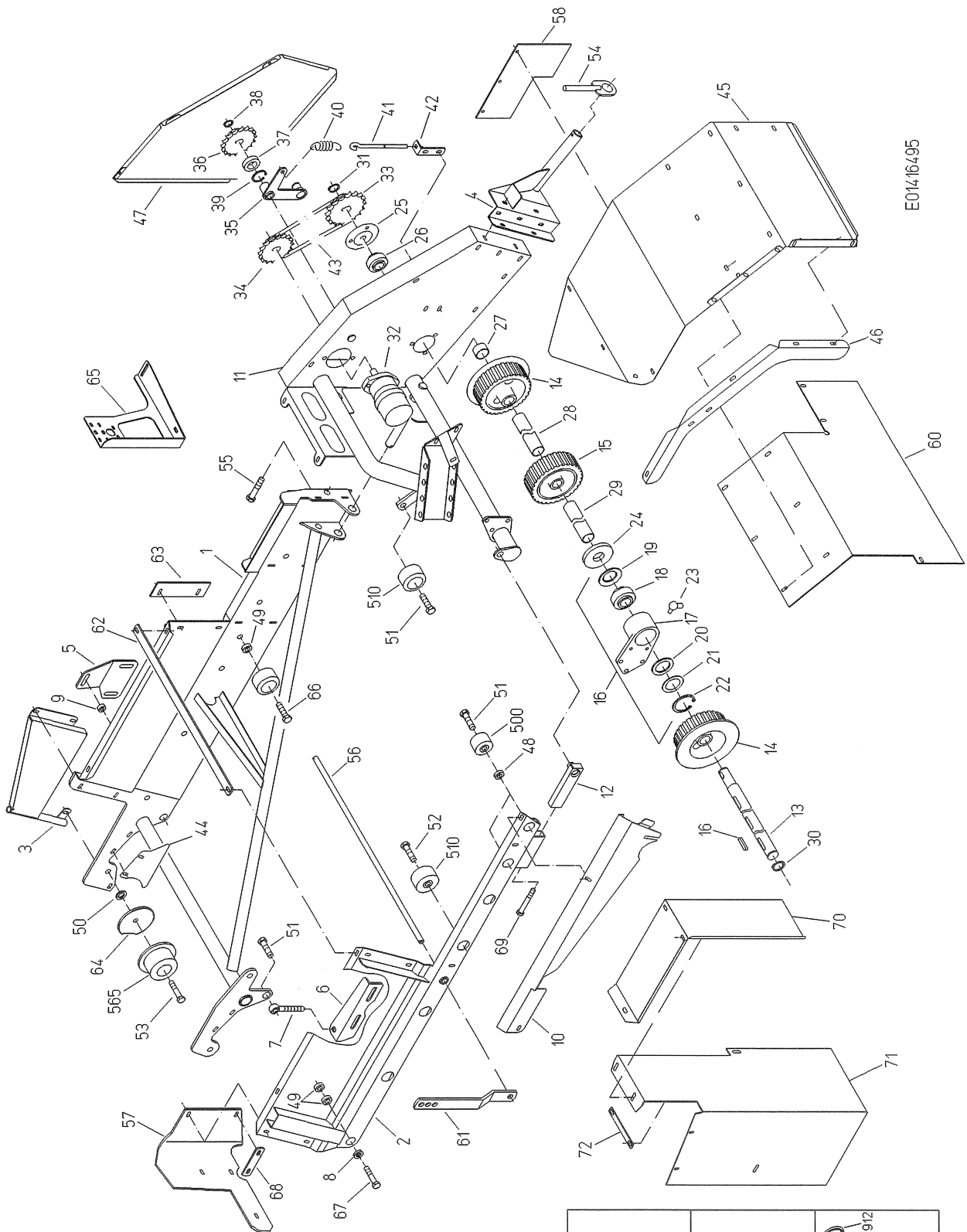

E01416495

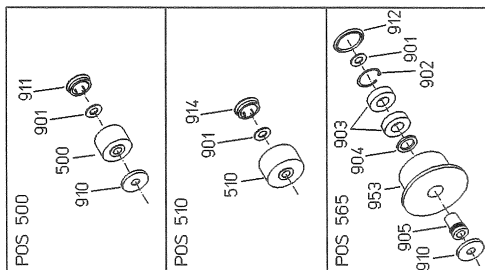

EDV-NR. E01416495	BEZEICHNUNG 2.TRENNGERÄT-RAHMEN NBR	BAUGRUPPE 290-8	BLATT 2	BAUJAHR 2001
POS.	ART-NR.	MENGE	BEZEICHNUNG	ABMESSUNG
1	100.45638	1,00	RAHMEN 2.TG	X
2	100.43431	1,00	SEITENTEIL RECHTS	X
3	100.48919	1,00	HALTER	X
4	100.51352	1,00	HALTER	X
5	015.25366	1,00	HALTER LINKS	5X160X225
6	015.24956	1,00	WINKEL	5X99X265
7	099.00080	1,00	AUGENSCHRAUBE M16X110	16X110
8	015.21720	1,00	SCHEIBE 16,5X30X6	6X30
9	015.21210	1,00	SCHEIBE 12,5X25X10	10X25
10	018.00868	1,00	ABLAUFBLECH	2X199X943
11	100.43432	1,00	SPANNRAHMEN	X
12	100.43436	1,00	SPANNARM	X
13	037.02738	1,00	ANTRIEBSWELLE	34,98X803
14	076.01618	2,00	ANTRIEBSROLLE -VULK-	194-68-35
15	076.00704	1,00	ANTRIEBSROLLE -VULK-	194-60-35
16	B99.02125	3,00	PASSFEDER A 10X8X50 DIN6885	10X8X50
17	006.00509	1,00	LAGERGEHÄUSE W35	X
18	B96.00071	1,00	KUGELLAGER YAR 207-2RF	35-72-42,9
19	088.00027	1,00	DICHtring 77-42-3	77-42-3
20	070.00097	1,00	DICHtring 70-48-4	70-48-4
21	015.08904	1,00	SCHEIBE 47,5X69,5X1,5	1,5X69,5
22	B99.02663	1,00	SICHERUNGSRING J 70X2,5 DIN472	70X2,5
23	B99.01505	1,00	SKT-SCHR M8X40 DIN933-8.8	8X40
24	031.02339	1,00	ABDECKSCHEIBE	12X97
25	B96.00133	1,00	STAHLBLECHGEHÄUSE PF 206	30
26	B96.00070	1,00	KUGELLAGER YAR 206-2RF	30-62-38,1
27	060.00452	1,00	DISTANZROHR	40X2X19
28	060.02963	1,00	DISTANZROHR	40X2X247
29	060.02964	1,00	DISTANZROHR	40X2X192
30	B99.02612	1,00	SICHERUNGSRING AS 35X2.5 471	35X2,5
31	B99.02608	1,00	SICHERUNGSRING AS 30X2 DIN471	30X2
32	B92.03771	1,00	HYDRAULIKMOTOR MF80 ZYL-W	X
33	014.00238	1,00	KETTENRAD 3/4X1/2-Z18	18-30-30
34	014.00549	1,00	KETTENRAD 3/4X1/2-Z12	12-25-22
35	100.43521	1,00	SPANNHEBEL	X
36	014.00037	1,00	KETTENRAD 3/4X1/2-Z15	15-52-28
37	B96.00037	1,00	RILLENKUGELLAGER 6205-2RS	25-52-15
38	B99.02605	1,00	SICHERUNGSRING A 25X1.2 DIN471	25X1,2
39	B99.02643	1,00	SICHERUNGSRING J 52X2 DIN472	52X2
40	097.00047	1,00	ZUGFEDER	3-18-130
41	031.00634	1,00	ÖSENSCHRAUBE	10X145
42	023.12421	1,00	WINKELASCHE	30X3X126
43	B95.03039	1,00	ROLLENK-E-3/4X1/2"-46-1	46
44	015.21627	1,00	ABDECKBLECH	1X123X187
45	015.34524	1,00	HAUBE 2.TG	1X606X1364
46	015.21637	1,00	STEG	2X276X773
47	015.21719	1,00	SCHUTZ	1X569X653
48	031.00135	2,00	SCHEIBE 16,5X30X8	30X8
49	089.00577	6,00	DISTANZSTÜCK	30X10
50	B99.03042	2,00	U-SCHEIBE 17X30X4 VERZ	17
51	B99.01530	3,00	SKT-SCHR M16X50 933-8.8-VERZ	16X50
52	B99.01559	4,00	SKT-SCHR M16X55 DIN933-8.8-VER	16X55
53	B99.01446	2,00	SKT-SCHR M16X80 DIN931-8.8-VER	16X80
54	100.43654	1,00	GEWINDESTÜCK	X
55	B99.01636	1,00	SKT-SCHR M16X90 DIN933-8.8-VER	16X90
56	037.02737	1,00	WELLE	16X815
57	076.02724	1,00	GUMMI	6,2X380X516
58	076.02271	1,00	PRALLGUMMI	3X200X320

EDV-NR. E01416495	BEZEICHNUNG 2.TRENNGERÄT-RAHMEN NBR	BAUGRUPPE 290-8	BLATT 3	BAUJAHR 2001
POS. ART-NR.	MENGE	BEZEICHNUNG	ABMESSUNG	
60 076.02269	1,00	PRALLGUMMI	3X660X790	
61 023.12777	1,00	LASCHE	40X8X400	
62 023.12880	1,00	LASCHE	30X5X720	
63 076.02331	1,00	ABDECKPLATTE	3X60X200	
64 019.00435	2,00	WICKELSCHUTZ	2X137X145	
65 015.26066	1,00	HALTER	3X355X365	
66 B99.01425	4,00	SKT-SCHR M16X65 DIN931-8.8-VER	16X65	
67 B99.01092	2,00	SKT-SCHR M16X70 931-8.8-VERZ	16X70	
68 023.09463	1,00	LASCHE	30X5X120	
69 B99.01627	1,00	SKT-SCHR M12X100 DIN933-8.8-VE	12X100	
70 015.34527	1,00	HAUBE 2.TG NBR	1X581X615	
71 076.03028	1,00	ABDECKGUMMI	3X590X865	
72 019.00124	1,00	KLEMMLEISTE	18X3X165	
500 200.30645	2,00	STÜTZROLLE 60	X	
510 602.00070	11,00	STÜTZROLLE D75	X	
565 200.38132	2,00	ROLLE 95	X	
901 B99.03117	1,00	U-SCHEIBE 16X32X2 VERZ (ART 1)	16	
902 B99.02643	1,00	SICHERUNGSRING J 52X2 DIN472	52X2	
903 B96.00035	2,00	RILLENKUGELLAGER 6205	25-52-15	
904 070.00446	1,00	DICHTRING 40-28-4	40-28-4	
905 089.00460	1,00	BUCHSE	30X45	
910 089.00565	1,00	WICKELSCHUTZ	52	
911 B89.04014	1,00	VERSCHLUSSSCHEIBE	X	
912 B89.04026	1,00	VERSCHLUSSDECKEL 62-49-6	X	
914 613.00016	1,00	VERSCHLUSSDECKEL	X	
953 088.00463	1,00	STÜTZROLLE 95 M KRAGEN	95-62-52	

EDV-NR. E01416500	BEZEICHNUNG 2.TG DOPPELWALZEN ABSTREIFER	BAUGRUPPE 290-9	BLATT 1	BAUJAHR 2001
----------------------	---	--------------------	------------	-----------------

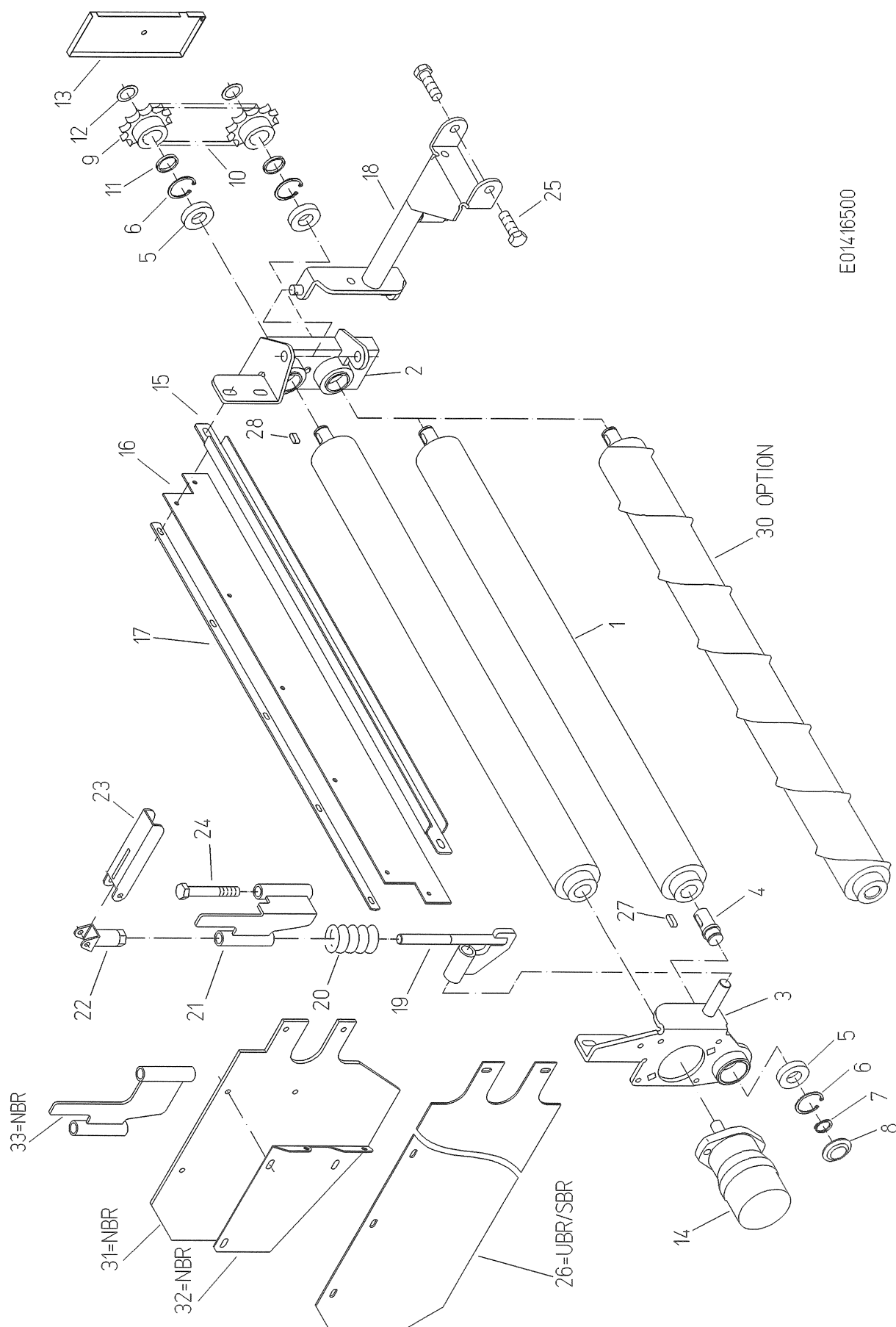

E01416500

EDV-NR. E01416500	BEZEICHNUNG 2.TG DOPPELWALZEN ABSTREIFER	BAUGRUPPE 290-9	BLATT 2	BAUJAHR 2001
POS. ART-NR.	MENGE	BEZEICHNUNG	ABMESSUNG	
1 076.01899	2,00	ABSTREIFWALZE -VULK-	90-1048	
2 100.43427	1,00	LAGERKASTEN	X	
3 100.43428	1,00	FLANSCH RECHTS	X	
4 031.02190	1,00	WELLE	29,98X62	
5 B96.00016	3,00	RILLENKUGELLAGER 6005-2RS	25-47-12	
6 B99.02642	3,00	SICHERUNGSRING J 47X1,75 472	47X1,75	
7 B99.02605	1,00	SICHERUNGSRING A 25X1.2 DIN471	25X1,2	
8 088.00004	1,00	DICHTKAPPE 50-3	50-3	
9 014.00058	2,00	KETTENRAD 5/8"-Z12	12-25-26	
10 B95.03424	1,00	ROLLENK-E-DIN-5/8X3/8"-24-1	24	
11 060.01067	2,00	DISTANZROHR	30X2X3	
12 B99.02671	2,00	PASSCHEIBE PS 25X36X1 DIN988	25X36X1	
13 015.19493	1,00	SCHUTZ	1X111X242	
14 B92.03769	1,00	HYDRAULIKMOTOR MF50 ZYL-W	X	
15 015.20549	1,00	U-PROFIL 2.TG	3X70X976	
16 076.02255	1,00	ABDECKGUMMI	3X110X976	
17 019.00791	1,00	KLEMMLEISTE	18X3X880	
18 100.43435	1,00	SCHARNIERARM	X	
19 100.45637	1,00	GELENKBOLZEN	X	
20 B97.03005	1,00	DRUCKFEDER	2-22-62	
21 100.45636	1,00	SCHARNIERKONSOLE	X	
22 100.43422	1,00	VERSTELLUNG	X	
23 015.21607	1,00	U-BLECH	3X84X173	
24 B99.01473	1,00	SKT-SCHR M16X150 931-8.8-VERZ	16X150	
25 B99.01543	2,00	SKT-SCHR M16X35 DIN933-8.8-VER	16X35	
26 076.02281	1,00	GUMMI	3X255X862	
27 B99.02107	2,00	PASSFEDER A 8X8X25 DIN6885	8X8X25	
28 B99.02106	2,00	PASSFEDER A 8X8X20 DIN6885	8X8X20	
30 076.01900	1,00	ABSTREIFWALZE -VULK-	80-1049	
31 076.02626	1,00	GUMMI	6,2X360X405	
32 015.21650	1,00	ABDECKBLECH 1. TG	2X190X260	
33 100.53535	1,00	SCHARNIERKONSOLE 2.TG	X	

EDV-NR. E01416505	BEZEICHNUNG 2.TG REINIGUNGS-EINR IGE LBAND	BAUGRUPPE 290-10	BLATT 1	BAUJAHR 2001
----------------------	---	---------------------	------------	-----------------

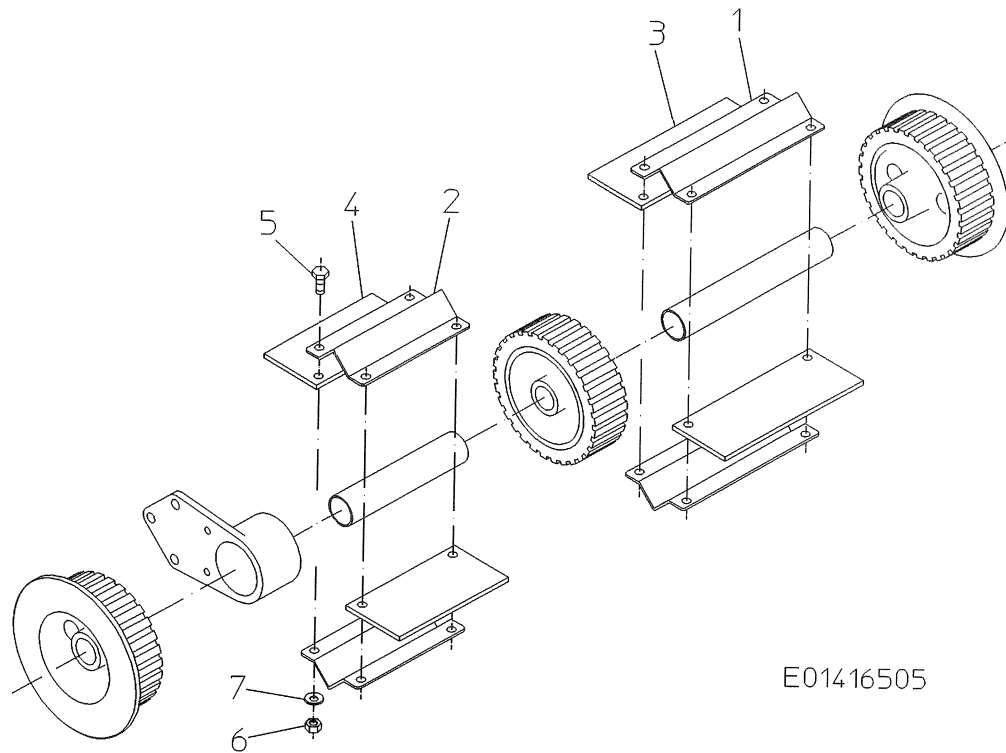

E01416505

EDV-NR. E01416505	BEZEICHNUNG 2.TG REINIGUNGS-EINR IGELBAND	BAUGRUPPE 290-10	BLATT 2	BAUJAHR 2001
POS. ART-NR.	MENGE	BEZEICHNUNG	ABMESSUNG	
1 015.24373	2,00	KLEMMBLECH	3X118X230	
2 015.23619	2,00	KLEMMBLECH	3X118X180	
3 076.02544	2,00	GUMMIPLATTE	6,2X90X230	
4 076.02477	2,00	GUMMIPLATTE	6,2X90X180	
5 B99.01509	10,00	SKT-SCHR M10X25 DIN933-8.8-VER	10X25	
6 B99.01819	10,00	SKT-MUTTER M10 DIN934-8-VERZ	M10	
7 B99.03115	10,00	CONTACT-SCHEIBE FORM M 10	10	

EDV-NR. E01416510	BEZEICHNUNG 2.TG IGELBAND TEILUNG 36	BAUGRUPPE 290-11	BLATT 1	BAUJAHR 2001
----------------------	---	---------------------	------------	-----------------

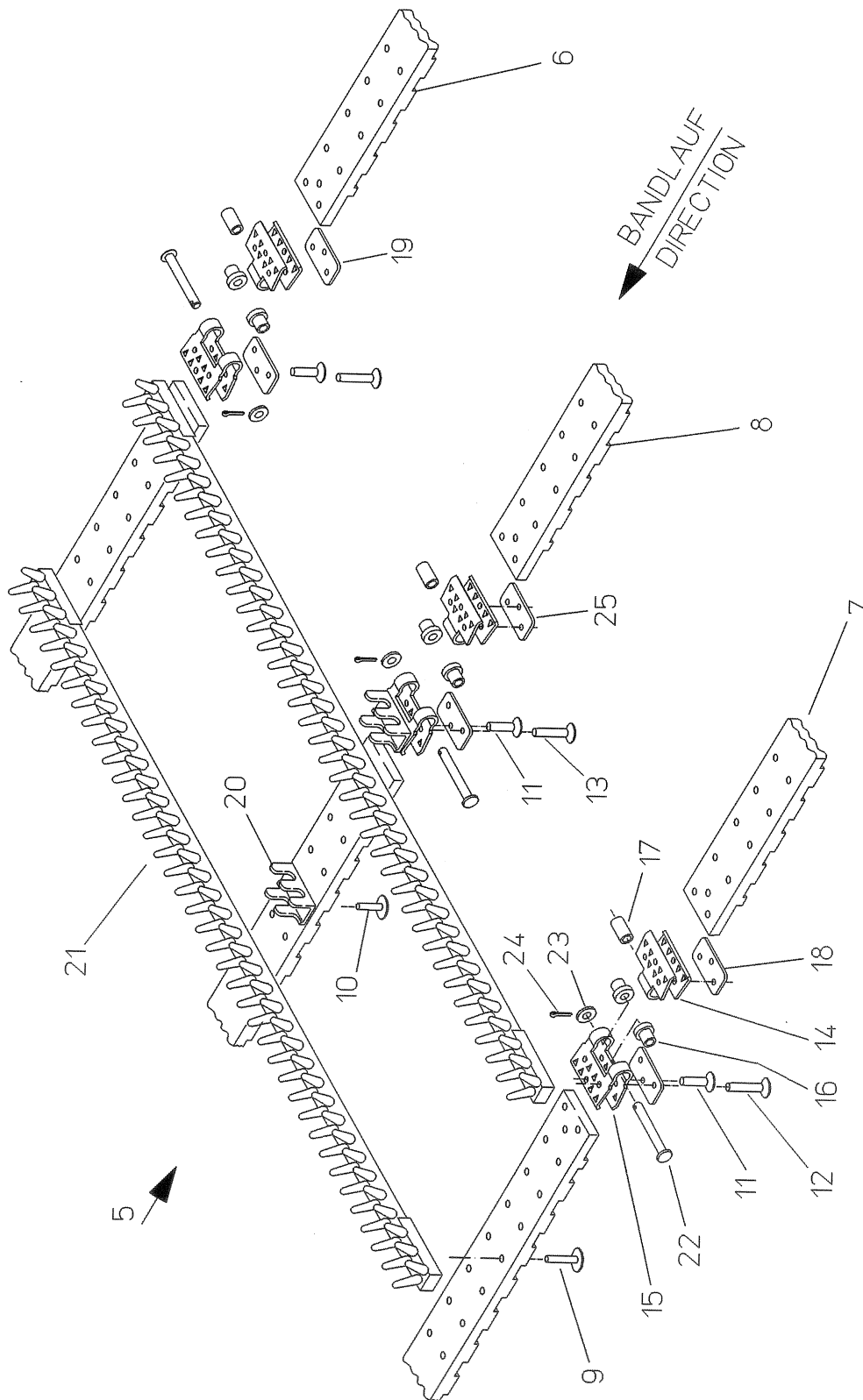

EDV-NR. E01416510	BEZEICHNUNG 2.TG IGELBAND TEILUNG 36	BAUGRUPPE 290-11	BLATT 2	BAUJAHR 2001
POS. ART-NR.	MENGE	BEZEICHNUNG	ABMESSUNG	
5 300.43044	1,00	KRAUTBAND IGS-734-117-36	36-117	
6 200.44291	1,00	RIEMEN 116EN-FL-50/36	50X4189	
7 200.46953	1,00	RIEMEN 116EN-FL-50/36	50X4189	
8 200.44292	1,00	RIEMEN 116EN-FL-50/36	50X4189	
9 099.00063	460,00	BREITKOPFNIET 5X15 G	5X15	
10 099.00200	230,00	HALBHOHLNIET 5X14 G	5X14	
11 B99.02511	6,00	NIET DIN661-5X23-St	5X23	
12 B99.02579	8,00	NIET DIN661-5X27-St	5X27	
13 B99.02512	4,00	NIET DIN661-5X25-St	5X25	
14 019.00354	3,00	SB-SCHLOSS INNEN TLG35	3X58	
15 019.00748	3,00	SB-SCHLOSS AUSSEN TLG35	3X58	
16 037.03042	6,00	BUNDBUCHSE AUSSEN	15X16,5	
17 037.03253	3,00	BUCHSE INNEN	12X21	
18 015.29763	2,00	ANLAUFSTÜCK LA 25	3X26X48	
19 015.29764	2,00	ANLAUFSTÜCK LINKS	3X26X48	
20 015.02834	117,00	KLEMMSCHELLE	2,5X49X50,35	
21 076.00863	117,00	IGELSTAB 725LANG -VULK-	725LANG	
22 037.03255	3,00	BUNDBOLZEN F VERBINDER	15X66	
23 B99.03095	3,00	SCHEIBE B8,4 DIN125-VERZ	8,4	
24 B99.02438	3,00	SPLINT 3,2X14 DIN94-VERZ	3,2X14	
25 015.29400	2,00	ANLAUFSTÜCK F SB-SCHLOSS	3X26X52	

EDV-NR. E01416515	BEZEICHNUNG 2.TG IGELBAND TEILUNG 40	BAUGRUPPE 290-12	BLATT 1	BAUJAHR 2001
----------------------	---	---------------------	------------	-----------------

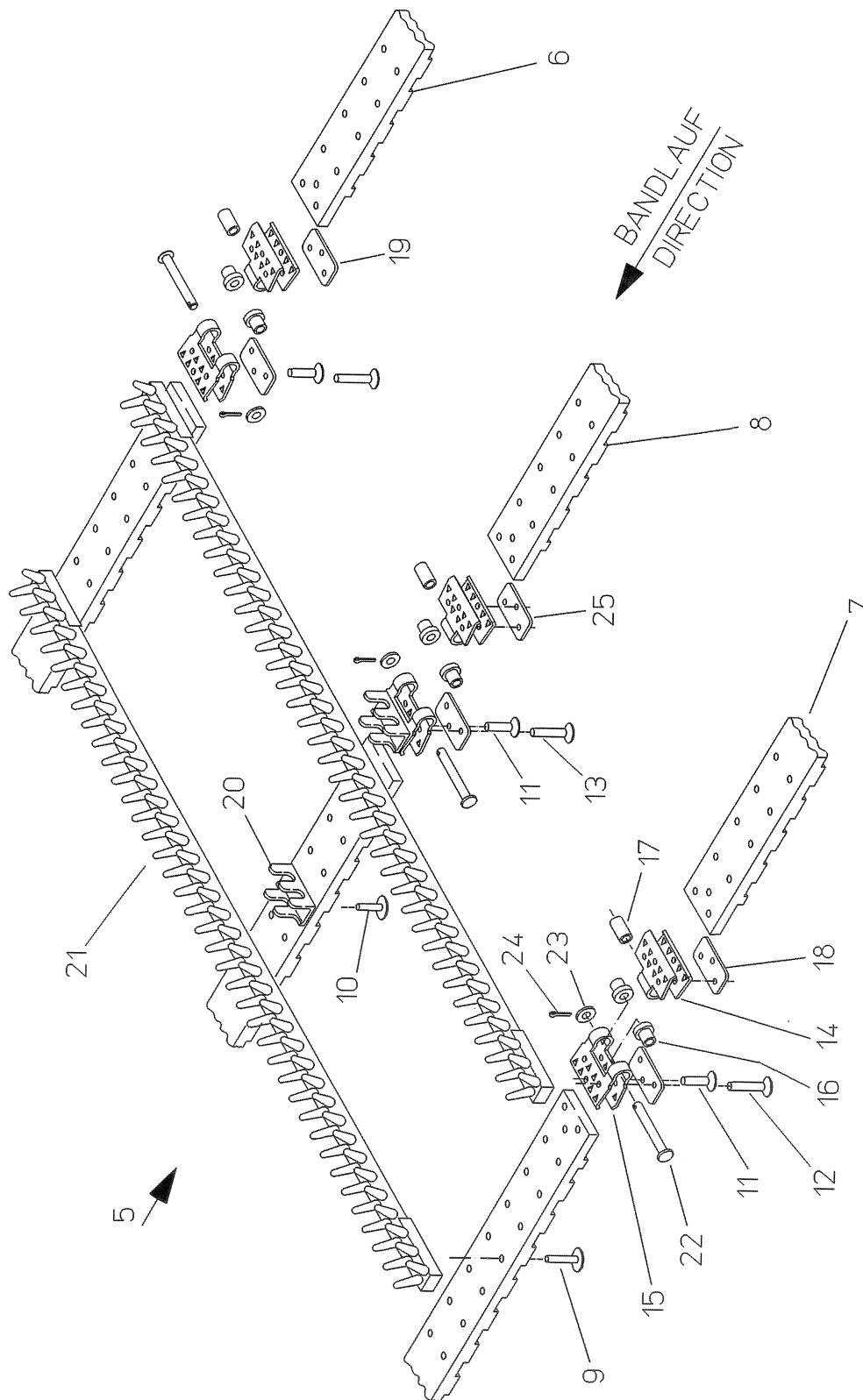

EDV-NR. E01416515	BEZEICHNUNG 2.TG IGELBAND TEILUNG 40	BAUGRUPPE 290-12	BLATT 2	BAUJAHR 2001
POS. ART-NR.	MENGE	BEZEICHNUNG	ABMESSUNG	
5 300.43043	1,00	KRAUTBAND IGS-734-105-40	40-105	
6 200.43936	1,00	RIEMEN 104EN-FL-50/40	50X4178	
7 200.46952	1,00	RIEMEN 104EN-FL-50/40	50X4178	
8 200.43937	1,00	RIEMEN 104EN-FL-50/40	50X4178	
9 099.00063	412,00	BREITKOPFNIET 5X15 G	5X15	
10 099.00200	206,00	HALBHOHLNIET 5X14 G	5X14	
11 B99.02511	6,00	NIET DIN661-5X23-St	5X23	
12 B99.02579	8,00	NIET DIN661-5X27-St	5X27	
13 B99.02512	4,00	NIET DIN661-5X25-St	5X25	
14 019.00368	3,00	SB-SCHLOSS INNEN TLG40	3X58	
15 019.00749	3,00	SB-SCHLOSS AUSSEN TLG40	3X58	
16 037.03042	6,00	BUNDBUCHSE AUSSEN	15X16,5	
17 037.03253	3,00	BUCHSE INNEN	12X21	
18 015.29763	2,00	ANLAUFSTÜCK LA 25	3X26X48	
19 015.29764	2,00	ANLAUFSTÜCK LINKS	3X26X48	
20 015.02834	105,00	KLEMMSCHELLE	2,5X49X50,35	
21 076.00863	105,00	IGELSTAB 725LANG -VULK-	725LANG	
22 037.03255	4,00	BUNDBOLZEN F VERBINDER	15X66	
23 B99.03095	4,00	SCHEIBE B8,4 DIN125-VERZ	8,4	
24 B99.02438	4,00	SPLINT 3,2X14 DIN94-VERZ	3,2X14	
25 015.29400	2,00	ANLAUFSTÜCK F SB-SCHLOSS	3X26X52	

EDV-NR. E01416520	BEZEICHNUNG 2.TG ISELBAND TEILUNG 50	BAUGRUPPE 290-13	BLATT 1	BAUJAHR 2001
----------------------	---	---------------------	------------	-----------------

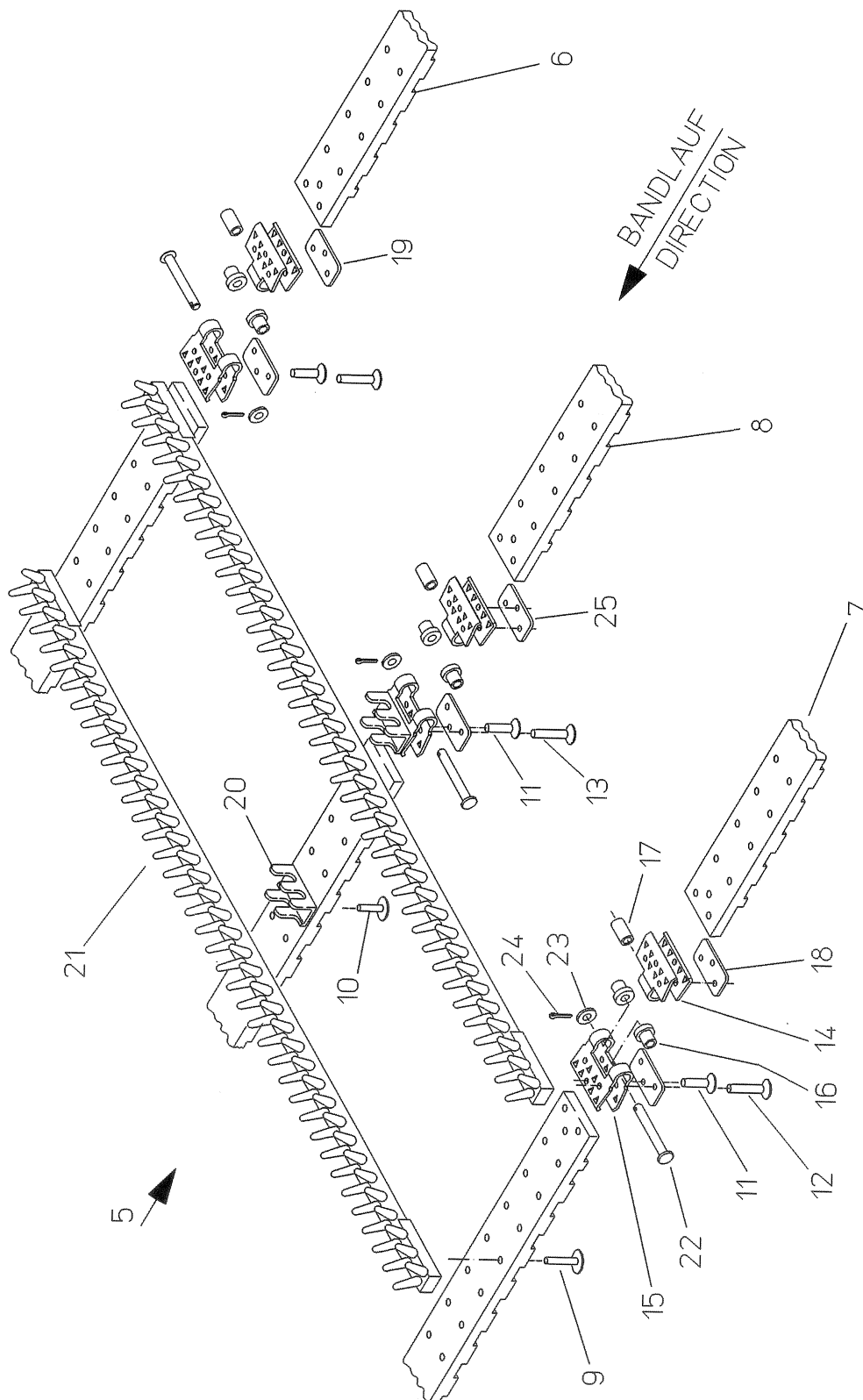

EDV-NR. E01416520	BEZEICHNUNG 2.TG IGE LBAND TEILUNG 50	BAUGRUPPE 290-13	BLATT 2	BAUJAHR 2001
POS.	ART-NR.	MENGE	BEZEICHNUNG	ABMESSUNG
5	300.46019	1,00	KRAUTBAND IGS-734-84-50	50-84
6	200.46954	1,00	RIEMEN 83EN-FL-50/50	50X4168
7	200.46955	1,00	RIEMEN 83EN-FL-50/50	50X4168
8	200.46956	1,00	RIEMEN 83EN-FL-50/50	50X4168
9	099.00063	328,00	BREITKOPFNIET 5X15 G	5X15
10	099.00200	164,00	HALBHOHLNIET 5X14 G	5X14
11	B99.02511	6,00	NIET DIN661-5X23-St	5X23
12	B99.02579	8,00	NIET DIN661-5X27-St	5X27
13	B99.02512	4,00	NIET DIN661-5X25-St	5X25
14	019.00368	3,00	SB-SCHLOSS INNEN TLG40	3X58
15	019.00749	3,00	SB-SCHLOSS AUSSEN TLG40	3X58
16	037.03042	6,00	BUNDBUCHSE AUSSEN	15X16,5
17	037.03253	3,00	BUCHSE INNEN	12X21
18	015.29763	2,00	ANLAUFSTÜCK LA 25	3X26X48
19	015.29764	2,00	ANLAUFSTÜCK LINKS	3X26X48
20	015.02834	84,00	KLEMMSCHELLE	2,5X49X50,35
21	076.00863	84,00	IGELSTAB 725LANG -VULK-	725LANG
22	037.03255	4,00	BUNDBOLZEN F VERBINDER	15X66
23	B99.03095	4,00	SCHEIBE B8,4 DIN125-VERZ	8,4
24	B99.02438	4,00	SPLINT 3,2X14 DIN94-VERZ	3,2X14
25	015.29400	2,00	ANLAUFSTÜCK F SB-SCHLOSS	3X26X52

EDV-NR. E01416525	BEZEICHNUNG 3.TG IGELBANDRAHMEN UBR/SBR	BAUGRUPPE 290-14	BLATT 2	BAUJAHR 2001
POS.	ART-NR.	MENGE	BEZEICHNUNG	ABMESSUNG
1	100.43440	1,00	IGELBANDRAHMEN	X
2	037.03145	1,00	UMLENKWELLE	35X1428
3	037.03146	1,00	ANTRIEBSWELLE	35X1460
4	076.00655	2,00	ANTRIEBSROLLE -VULK-	132-65-35
5	076.00820	4,00	ANTRIEBSRING -VULK-	132-91-35
6	099.00054	4,00	PASSFEDER	8X8X50
7	B96.00070	3,00	KUGELLAGER YAR 206-2RF	30-62-38,1
8	B96.00133	3,00	STAHLBLECHGEHÄUSE PF 206	30
9	002.00130	1,00	SPANNLAGERGEHÄUSE W30	KUGEL62
10	088.00044	1,00	DICHTRING 64-34.5-3	64-34,5-3
11	088.00014	1,00	DICHTKAPPE 64-3	64-3
12	B96.00068	1,00	KUGELLAGER CS 206 LL	30-62-16
13	B99.02608	4,00	SICHERUNGSRING AS 30X2 DIN471	30X2
14	100.04500	1,00	SCHIEBETASCHE	X
15	100.43439	1,00	MOTORKONSOLE	X
16	B92.03771	1,00	HYDRAULIKMOTOR MF80 ZYL-W	X
17	100.48959	2,00	KUPPLUNGSFLANSCH	X
18	B95.00008	1,00	ELAST-JURID-KUPPLUNG GN16S	X
19	B99.01530	11,00	SKT-SCHR M16X50 933-8.8-VERZ	16X50
20	100.43568	1,00	EINSTELLROHR	X
21	100.43567	1,00	FÜHRUNGSRÖHR	X
22	100.43812	1,00	SPINDEL	X
23	B99.03054	1,00	SCHEIBE B17 DIN125-MS	17
24	200.02680	1,00	HANDKURBEL	X
25	015.21618	1,00	LASCHE	8X155X181
26	015.21745	1,00	WINKEL	4X117X407
27	015.29675	1,00	EINLAUFBLECH 3.TG	2X100X317
28	076.02753	1,00	ABDECKGUMMI	3X70X405
29	015.21746	1,00	EINLAUFBLECH	2X276X364
30	076.02263	1,00	GUMMIPLATTE	3X380X690
31	019.00350	1,00	KLEMMLEISTE	18X3X210
32	015.21744	1,00	HAUBENBLECH	2X435X1360
33	076.02273	1,00	ABDECKGUMMI	3X490X1290
34	076.02274	1,00	ABDECKGUMMI	3X255X260
35	019.00743	1,00	KLEMMLEISTE	18X3X180
36	100.52797	1,00	STÜTZSTANGE	X
37	100.52796	1,00	EINSTELLSCHRAUBE	X
38	B99.01846	1,00	SKT-MUTTER M24 DIN934-8-VERZ	M24
39	100.48962	1,00	ABLAUFBLECH 3.TG	X
40	076.02280	1,00	ABLAUFGUMMI	6,2X95X910
41	076.02332	1,00	ABDECKPLATTE	3X150X185
42	B99.01630	1,00	SKT-SCHR M12X120 DIN933-8.8-VE	12X120
44	602.00070	11,00	STÜTZROLLE D75	X
45	B99.03117	11,00	U-SCHEIBE 16X32X2 VERZ (ART 1)	16
46	613.00016	11,00	VERSCHLUSSDECKEL	X
47	100.43761	1,00	SCHUTZ	X
48	015.27582	1,00	LASCHE	5X40X150
49	060.00007	2,00	DISTANZROHR	40X2X16
50	060.03288	1,00	ROHR	40X2X536
51	060.03287	1,00	ROHR	40X2X517
52	B99.02107	1,00	PASSFEDER A 8X8X25 DIN6885	8X8X25
53	B99.01473	1,00	SKT-SCHR M16X150 931-8.8-VERZ	16X150
54	B99.01543	1,00	SKT-SCHR M16X35 DIN933-8.8-VER	16X35
55	B99.01870	2,00	SKT-MUTTER DIN985-M16-8-VERZ	M16
56	B92.03772	1,00	HYDRAULIKMOTOR MF130 ZYL-W	X
57	100.53810	1,00	SCHUTZ	X

EDV-NR. E01416530	BEZEICHNUNG 3.TG IGELBAND MIT PLATTE UBR	BAUGRUPPE 290-15	BLATT 2	BAUJAHR 2001
POS. ART-NR.	MENGE	BEZEICHNUNG	ABMESSUNG	
5 200.51056	1,00	IGELBAND 1304-27PLATTEN UBR	27	
10 200.51272	2,00	RIEMEN 27PLATTEN 50	50X2785	
15 200.51275	1,00	RIEMEN 27PLATTEN 100	100X2785	
20 099.00019	216,00	BÜGELSCHRAUBE M5X17-VERZ	5X17	
25 019.00962	8,00	SCHLOSS 50mm BREIT	3X50X74,5	
30 B99.02510	16,00	NIET DIN661-5X16-St	5X16	
35 076.00293	54,00	IGELPLATTE 646.5LANG -VULK-	646,5-107-25/35	
40 032.00707	1,00	VERBINDUGSSTAB 8X1298	8X1298	
45 B99.01803	432,00	SKT-MUTTER DIN985-M5-8-VERZ	M5	

EDV-NR. E01416535	BEZEICHNUNG 3.TG IGELBAND MIT STÄBEN UBR	BAUGRUPPE 290-16	BLATT 1	BAUJAHR 2001
----------------------	---	---------------------	------------	-----------------

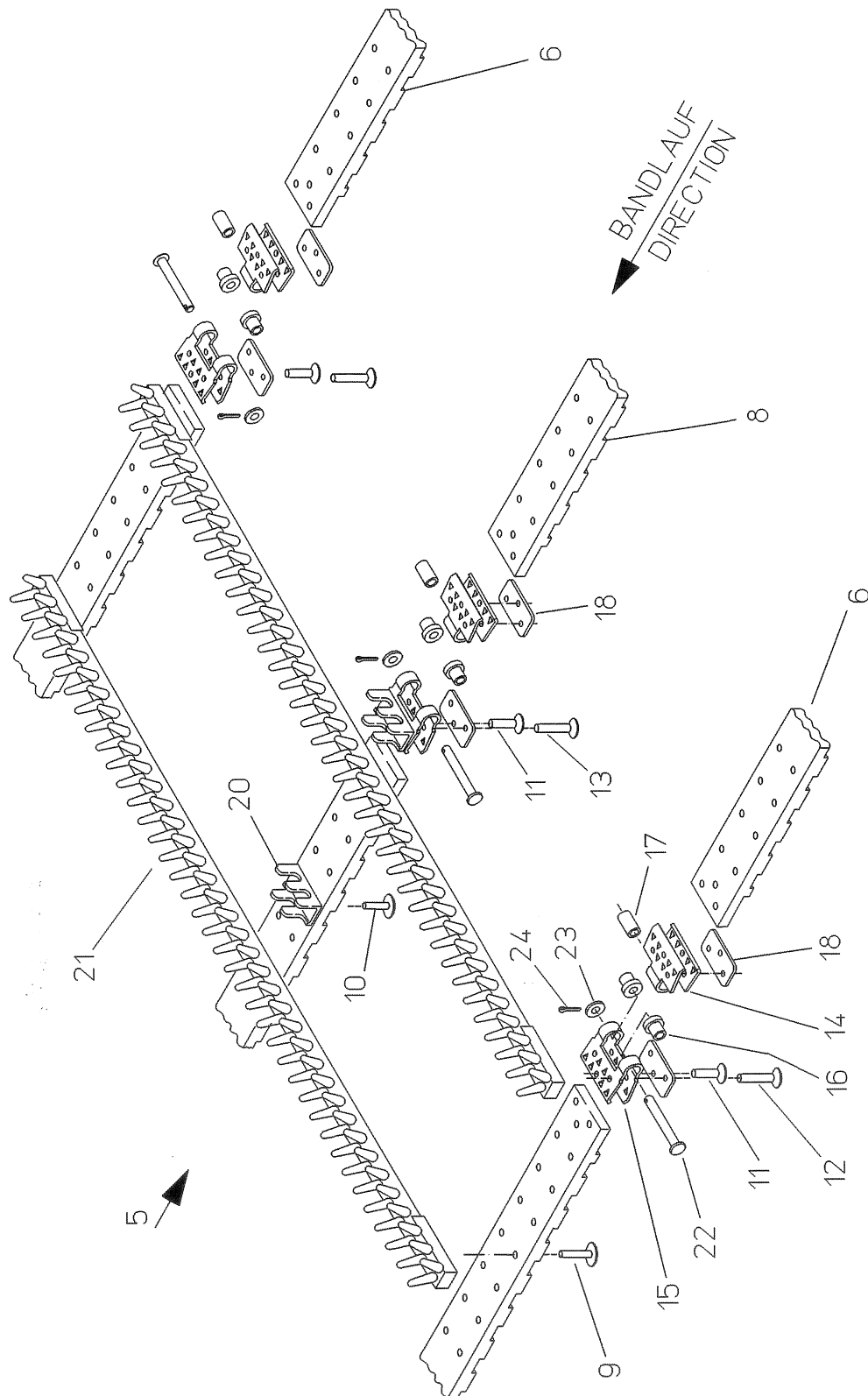

EDV-NR. E01416535	BEZEICHNUNG 3.TG IGELBAND MIT STÄBEN UBR		BAUGRUPPE 290-16	BLATT 2	BAUJAHR 2001
POS.	ART-NR.	MENGE	BEZEICHNUNG	ABMESSUNG	
5	300.44074	1,00	IGELBAND 1304-70-40	40-70	
6	200.44075	2,00	RIEMEN 66EN-FL-60/40	60X2778	
8	200.44076	1,00	RIEMEN 69EN-FL-60/40	60X2778	
9	099.00071	272,00	BREITKOPFNIET 5X16 G	5X16	
10	099.00200	136,00	HALBHOHLNIET 5X14 G	5X14	
11	B99.02511	6,00	NIET DIN661-5X23-St	5X23	
12	B99.02579	8,00	NIET DIN661-5X27-St	5X27	
13	B99.02512	4,00	NIET DIN661-5X25-St	5X25	
14	019.00368	3,00	SB-SCHLOSS INNEN TLG40	3X58	
15	019.00749	3,00	SB-SCHLOSS AUSSEN TLG40	3X58	
16	037.03042	6,00	BUNDBUCHSE AUSSEN	15X16,5	
17	037.03253	3,00	BUCHSE INNEN	12X21	
18	015.29400	6,00	ANLAUFSTÜCK F SB-SCHLOSS	3X26X52	
20	015.02834	70,00	KLEMMSCHELLE	2,5X49X50,35	
21	076.01775	70,00	IGELSTAB 1294LANG -VULK-	1294LANG	
22	037.03255	3,00	BUNDBOLZEN F VERBINDER	15X66	
23	B99.03095	3,00	SCHEIBE B8,4 DIN125-VERZ	8,4	
24	B99.02438	3,00	SPLINT 3,2X14 DIN94-VERZ	3,2X14	

EDV-NR. E01416540	BEZEICHNUNG 3.TG ISELBAND M SBR	BAUGRUPPE 290-17	BLATT 1	BAUJAHR 2001
----------------------	------------------------------------	---------------------	------------	-----------------

E01416530

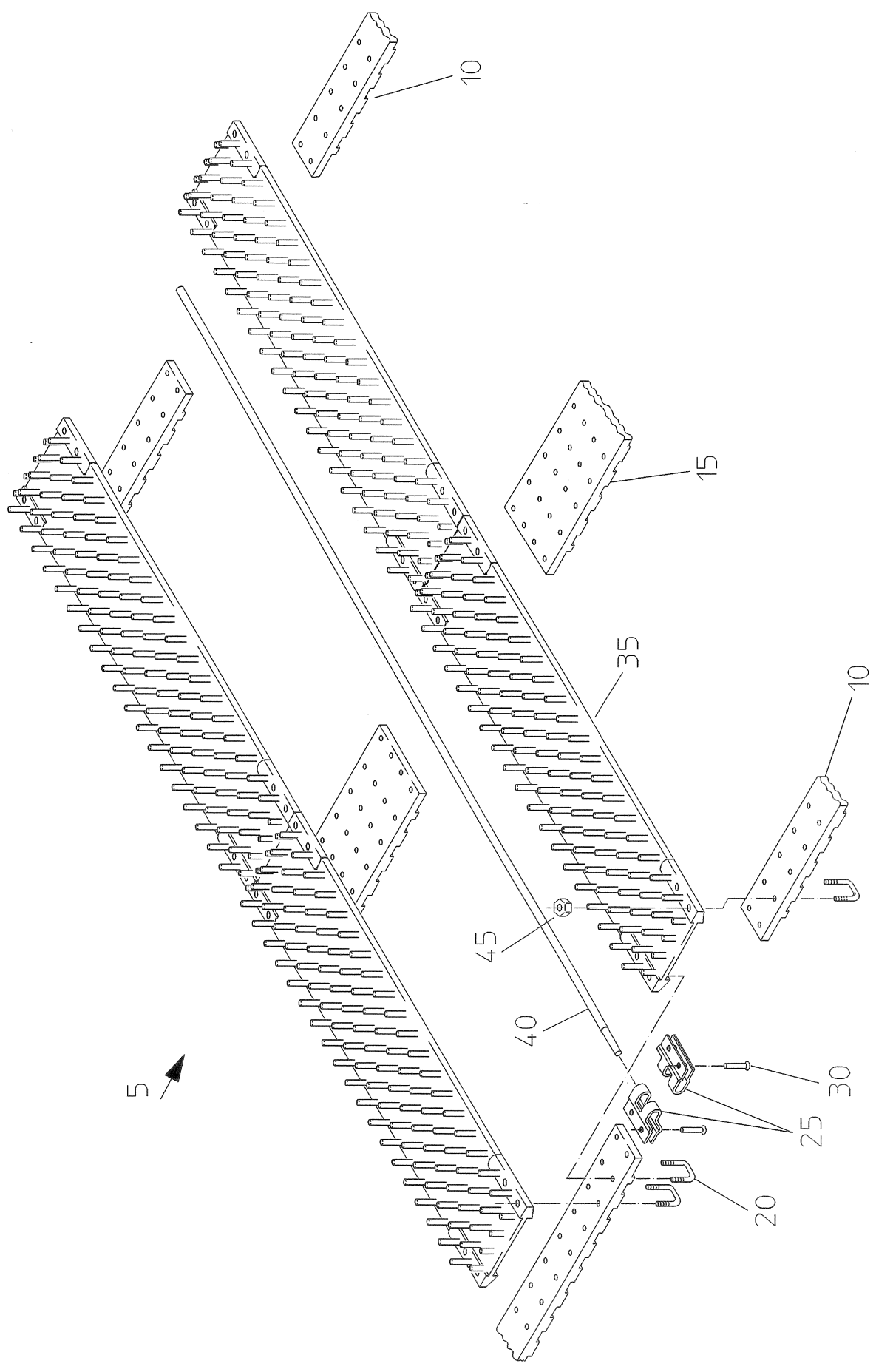

EDV-NR. E01416540	BEZEICHNUNG 3.TG IGELBAND M SBR	BAUGRUPPE 290-17	BLATT 2	BAUJAHR 2001
POS. ART-NR.	MENGE	BEZEICHNUNG	ABMESSUNG	
5 200.51057	1,00	IGB 1304-27PLATTEN SBR	27-1304	
10 200.51272	2,00	RIEMEN 27PLATTEN 50	50X2785	
15 200.51275	1,00	RIEMEN 27PLATTEN 100	100X2785	
20 099.00019	216,00	BÜGELSCHRAUBE M5X17-VERZ	5X17	
25 019.00962	8,00	SCHLOSS 50mm BREIT	3X50X74,5	
30 B99.02510	16,00	NIET DIN661-5X16-St	5X16	
35 076.02462	27,00	IGELPLATTE 1296,5LANG -VULK-	1296,5-105-30/42	
40 032.00707	1,00	VERBINDUGSSTAB 8X1298	8X1298	
45 B99.01803	432,00	SKT-MUTTER DIN985-M5-8-VERZ	M5	

EDV-NR. E01416545	BEZEICHNUNG 3.TG TRENNEINRICHTUNG UBR/SBR	BAUGRUPPE 290-18	BLATT 1	BAUJAHR 2001
----------------------	--	---------------------	------------	-----------------

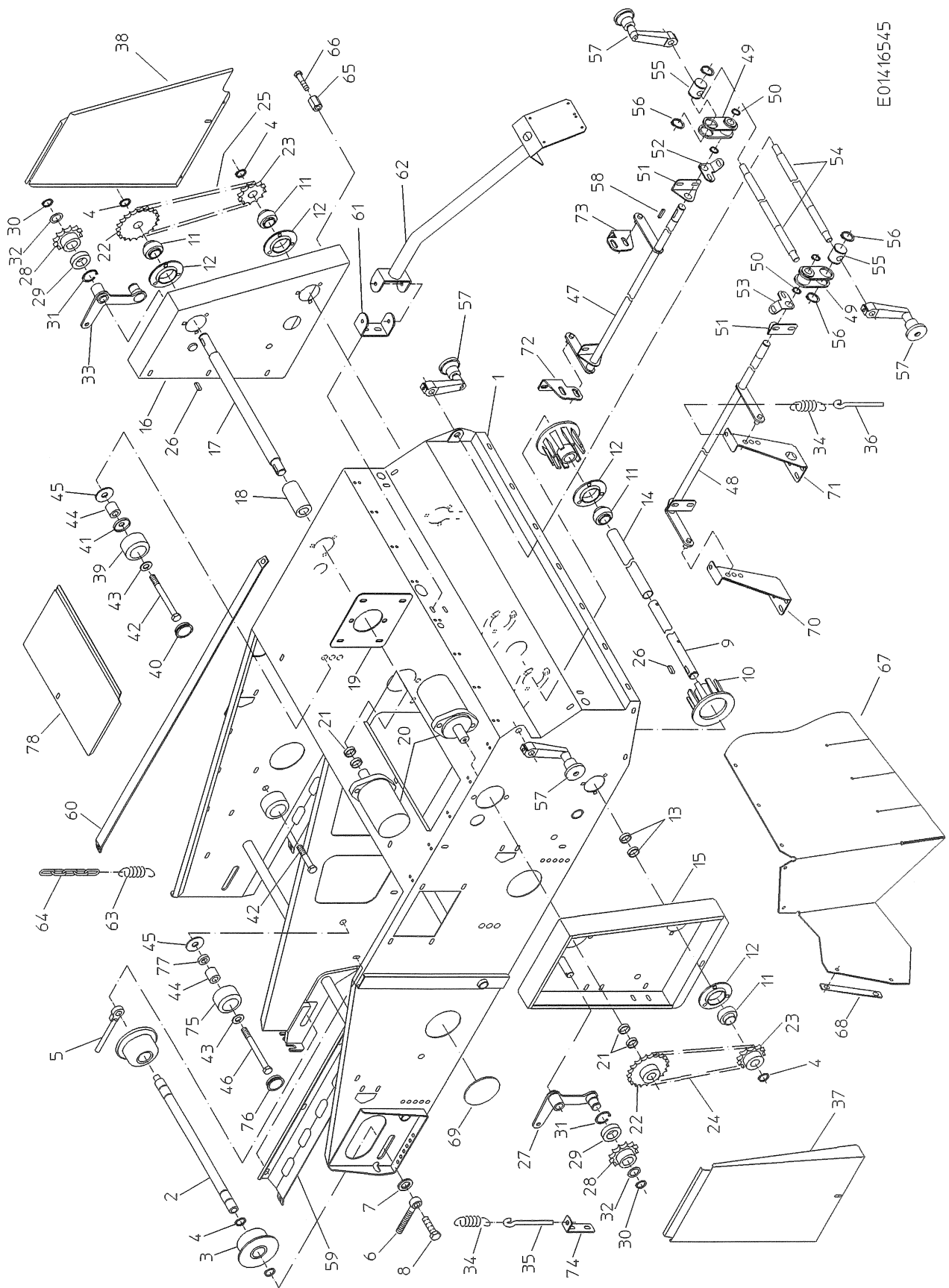

E01416545

EDV-NR. E01416545	BEZEICHNUNG 3.TG TRENNEINRICHTUNG UBR/SBR	BAUGRUPPE 290-18	BLATT 2	BAUJAHR 2001
POS. ART-NR.	MENGE	BEZEICHNUNG	ABMESSUNG	
1	1,00	RAHMEN 3.TG	X	
2	2,00	WELLE	24,98X501	
3	4,00	STÜTZROLLE 95 MIT KRAGEN	95-62,5-25	
4	13,00	SICHERUNGSRING A 25X1.2 DIN471	25X1,2	
5	2,00	SPANNSCHRAUBE	X	
6	2,00	AUGENSCHRAUBE M16X110	16X110	
7	2,00	U-SCHEIBE 17X44X3 VERZ	17	
8	2,00	SKT-SCHR M16X40 DIN933-8.8-VER	16X40	
9	2,00	WELLE	24,98X520	
10	4,00	FINGERSCHEIBE B25-TLG32	100-25-49	
11	5,00	KUGELLAGER YAR 205-2RF	25-52-34,1	
12	5,00	STAHLBLECHGEHÄUSE PF 205	25	
13	4,00	DISTANZRING	30X2X12	
14	2,00	DISTANZROHR	30X2X307	
15	1,00	GEHÄUSE	X	
16	1,00	GEHÄUSE LINKS	X	
17	1,00	ANTRIEBSWELLE	29,98X513	
18	1,00	BUCHSE	44,98X85	
19	1,00	PLATTE	3X171X200	
20	2,00	HYDRAULIKMOTOR MF80 ZYL-W	X	
21	4,00	DISTANZROHR	30X2X8	
22	2,00	KETTENRAD 3/4X1/2-Z18	18-25-35	
23	2,00	KETTENRAD 3/4X1/2-Z12	12-25-30	
24	1,00	ROLLENK-E-3/4X1/2"-49-1-2	49	
25	1,00	ROLLENK-E-3/4X1/2"-51-1-2	51	
26	4,00	PASSFEDER A 8X8X25 DIN6885	8X8X25	
27	1,00	SPANNHEBEL	X	
28	2,00	KETTENRAD 3/4X1/2-Z15	15-52-28	
29	2,00	RILLENKUGELLAGER 6205-2RS	25-52-15	
30	2,00	SICHERUNGSRING A 25X1.2 DIN471	25X1,2	
31	2,00	SICHERUNGSRING J 52X2 DIN472	52X2	
32	10,00	PASSSCHEIBE PS 25X36X1 DIN988	25X36X1	
33	1,00	SPANNHEBEL LINKS	X	
34	2,00	ZUGFEDER	3-18-130	
35	1,00	ÖSENSCHRAUBE	10X145	
36	1,00	ÖSENSCHRAUBE	10X175	
37	1,00	SCHUTZ	1X369X517	
38	1,00	SCHUTZ LINKS	1X451X517	
39	8,00	STÜTZROLLE 60	X	
40	8,00	VERSCHLUSSSCHEIBE	X	
41	8,00	WICKELSCHUTZ	52	
42	6,00	SKT-SCHR M16X90 DIN931-8.8-VER	16X90	
43	12,00	U-SCHEIBE 16X32X2 VERZ (ART 1)	16	
44	12,00	DISTANZSTÜCK	30X30	
45	12,00	SCHEIBE A 17 DIN9021-VERZ	17	
46	3,00	SKT-SCHR M16X160 931-8.8-VERZ	16X160	
47	1,00	SCHWENKWELLE LINKS	X	
48	1,00	SCHWENKWELLE RECHTS	X	
49	2,00	HEBEL	X	
50	4,00	SICHERUNGSRING A 20X1,2 DIN471	20X1,2	
51	2,00	WINKEL	3X78X80	
52	1,00	LASCHE	3X65X75	
53	1,00	LASCHE	3X65X75	
54	2,00	VERSTELLWELLE	19,98X1080	
55	2,00	BOLZEN	34,98X44	
56	4,00	SICHERUNGSRING A 35X1.5 DIN471	35X1,5	
57	4,00	HANDKURBEL	X	
58	2,00	PASSFEDER A 6X6X30 DIN6885	6X6X30	

EDV-NR. E01416545	BEZEICHNUNG 3.TG TRENNEINRICHTUNG UBR/SBR		BAUGRUPPE 290-18	BLATT 3	BAUJAHR 2001
POS.	ART-NR.	MENGE	BEZEICHNUNG	ABMESSUNG	
59	015.28729	1,00	QUERPROFIL	2X117X1290	
60	028.00123	4,00	GLEITSCHIENE	30X4X1094	
61	015.21801	1,00	HALTER	4X45X185	
62	100.43580	1,00	HALTER	X	
63	097.00018	2,00	ZUGFEDER	4-28-200	
64	B95.00537	2,00	GLIEDERK 5GL C5X36 DIN763-VERZ	5	
65	B99.04044	1,00	VERLÄNGERUNGS-MU M8 6334-VERZ	M8	
66	B99.01606	1,00	SKT-SCHR M8X50 DIN933-8.8-VERZ	8X50	
67	076.02268	1,00	ABDECKGUMMI	3X554X1740,01	
68	019.00350	1,00	KLEMMLEISTE	18X3X210	
69	B89.04008	4,00	GPN910-VERSCHL-DECKEL 4395SCHW	X	
70	015.21747	1,00	STÜTZE LINKS	3X152X270	
71	015.21748	1,00	STÜTZE RECHTS	3X152X270	
72	015.21749	1,00	WINKEL HINTEN	4X95X108	
73	015.35030	1,00	WINKEL VORNE	4X95X108	
74	023.12421	2,00	WINKELLASCHE	30X3X126	
75	602.00070	4,00	STÜTZROLLE D75	X	
76	613.00016	4,00	VERSCHLUSSDECKEL	X	
77	031.00135	6,00	SCHEIBE 16,5X30X8	30X8	
78	015.33658	1,00	DECKEL	2X240X435	

EDV-NR. E01416555	BEZEICHNUNG 3.TG FINGERBAND UBR	BAUGRUPPE 290-20	BLATT 1	BAUJAHR 2001
----------------------	------------------------------------	---------------------	------------	-----------------

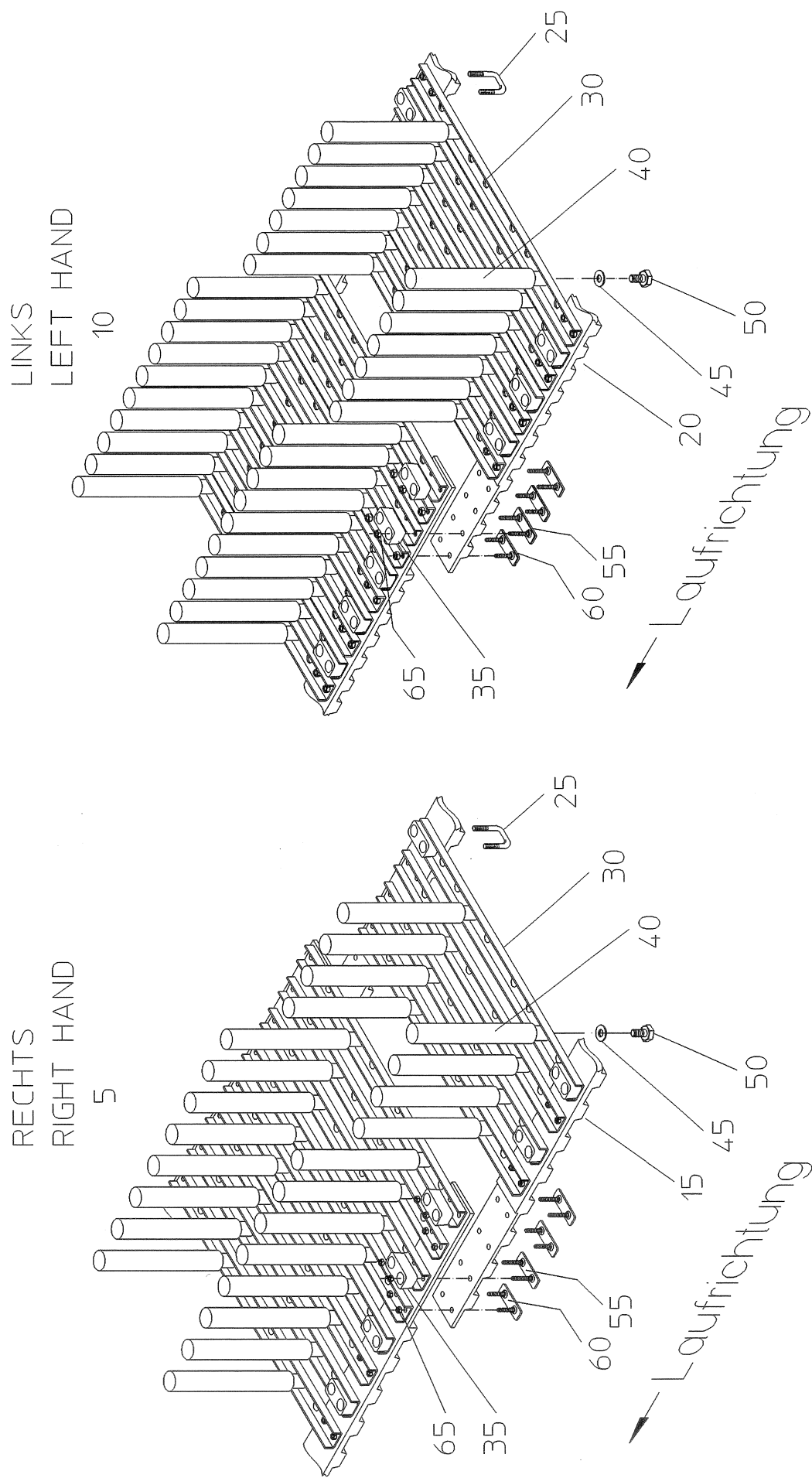

E01416555

EDV-NR. E01416555	BEZEICHNUNG 3.TG FINGERBAND UBR	BAUGRUPPE 290-20	BLATT 2	BAUJAHR 2001
POS. ART-NR.	MENGE	BEZEICHNUNG	ABMESSUNG	

5	200.51471	1,00	FA-BAND RECHTS 431-63-50	88
10	200.51470	1,00	FA-BAND LINKS 431-90-35	178
15	200.51300	2,00	RIEMEN 62EN-HOCH-50/50	50X3293
20	200.44040	2,00	RIEMEN 89EN-H-50/35	50X3234
25	099.00019	296,00	BÜGELSCHRAUBE M5X17-VERZ	5X17
30	089.01402	152,00	PROFILSTAB VERZINKT	2X25X420
35	088.00359	153,00	GLEITKUFE	X
40	076.01623	304,00	FINGER M KURZEM KUNSTSTOFFKERN	186
45	B99.03115	304,00	CONTACT-SCHEIBE FORM M 10	10
50	B99.01507	304,00	SKT-SCHR M10X16 DIN933-8.8-VER	10X16
55	100.37604	8,00	BANDVERBINDER 25-M5X25	X
60	100.30586	8,00	DECKEL KS 4500	X
65	B99.01803	608,00	SKT-MUTTER DIN985-M5-8-VERZ	M5

EDV-NR. E01416560	BEZEICHNUNG 3.TG BÜRSTENBAND SBR	BAUGRUPPE 290-21	BLATT 1	BAUJAHR 2001
----------------------	-------------------------------------	---------------------	------------	-----------------

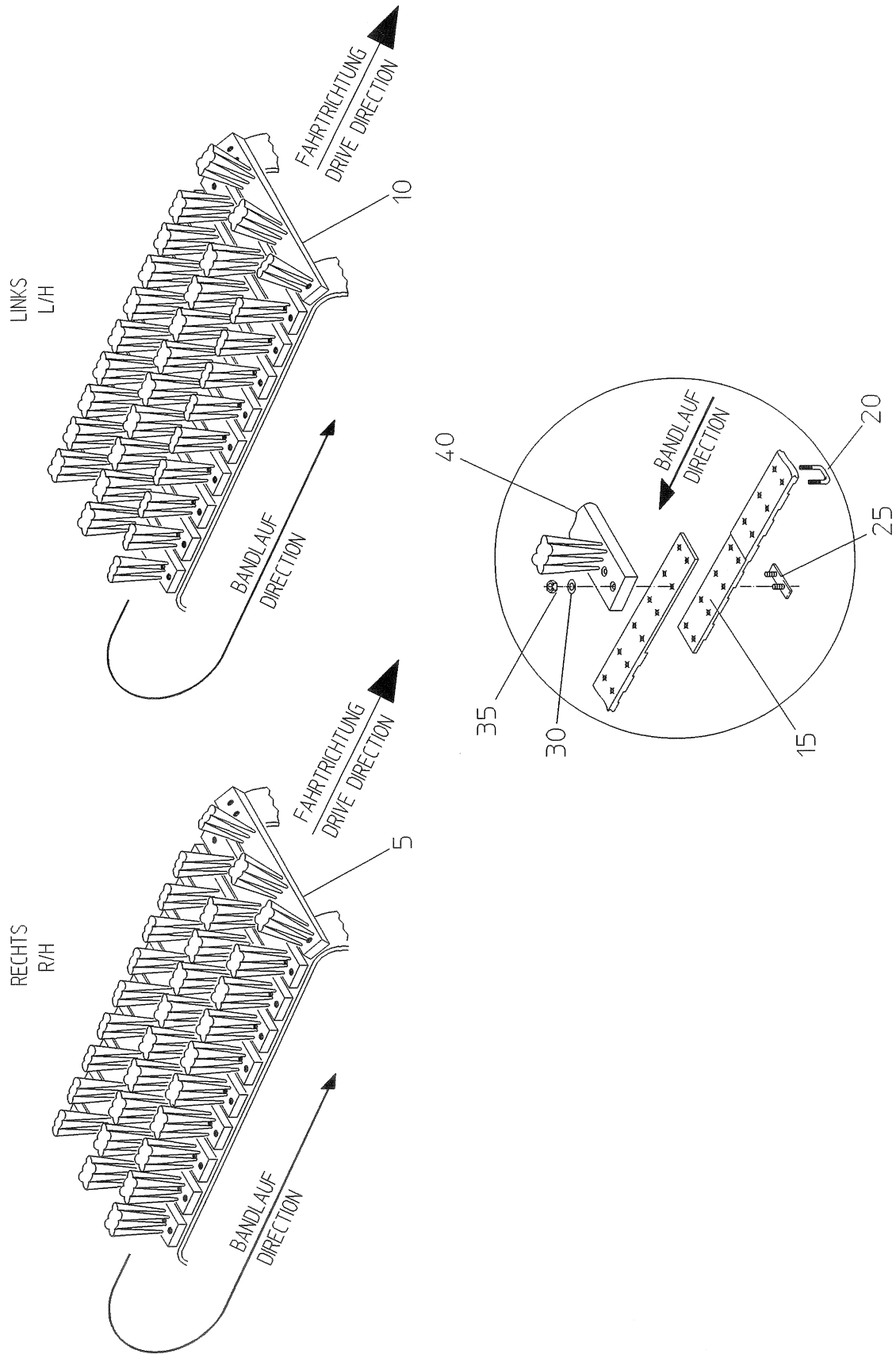

EDV-NR. E01416560	BEZEICHNUNG 3.TG BÜRSTENBAND SBR	BAUGRUPPE 290-21	BLATT 2	BAUJAHR 2001
POS. ART-NR.	MENGE	BEZEICHNUNG	ABMESSUNG	
5 200.49415	1,00	BÜRSTENBAND RE 433-61 BÜRSTEN	61	
10 200.49416	1,00	BÜRSTENBAND LI 433-61 BÜRSTEN	61	
15 200.43690	4,00	RIEMEN 64EN-FL-50/50	50X3230	
20 099.00025	228,00	BEFESTIGUNGSSCHRAUBE M5X25-VER	5X25	
25 100.44990	16,00	BANDVERBINDER 25-M5X30	X	
30 B99.03002	32,00	SCHEIBE A 5,3 DIN9021-VERZ	5,3	
35 B99.04102	488,00	SKT-MUTTER M5 DIN6926-8-VERZ	M5	
40 088.00684	122,00	LEISTENBÜRSTE	426-140	

EDV-NR. E01416565	BEZEICHNUNG 3.TG BÜRSTENBAND+FINGERBAND	BAUGRUPPE 290-22	BLATT 1	BAUJAHR 2001
----------------------	--	---------------------	------------	-----------------

LINKS
LEFT HAND
100

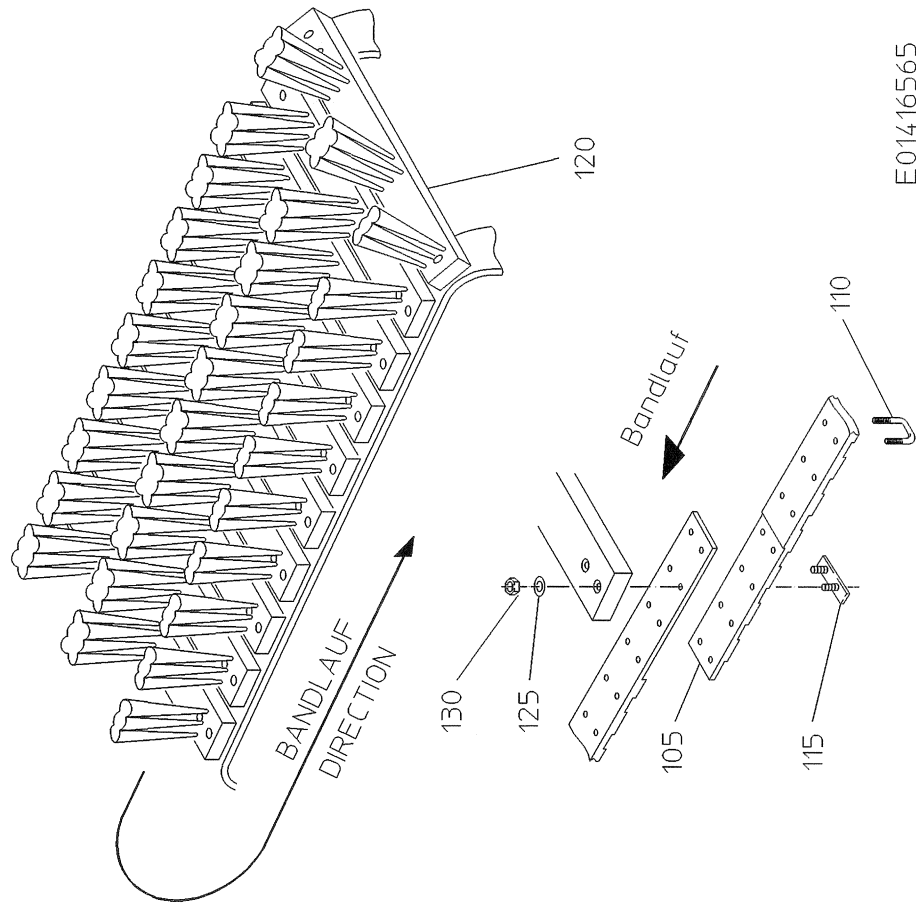

E01416565

RECHTS
RIGHT HAND
5

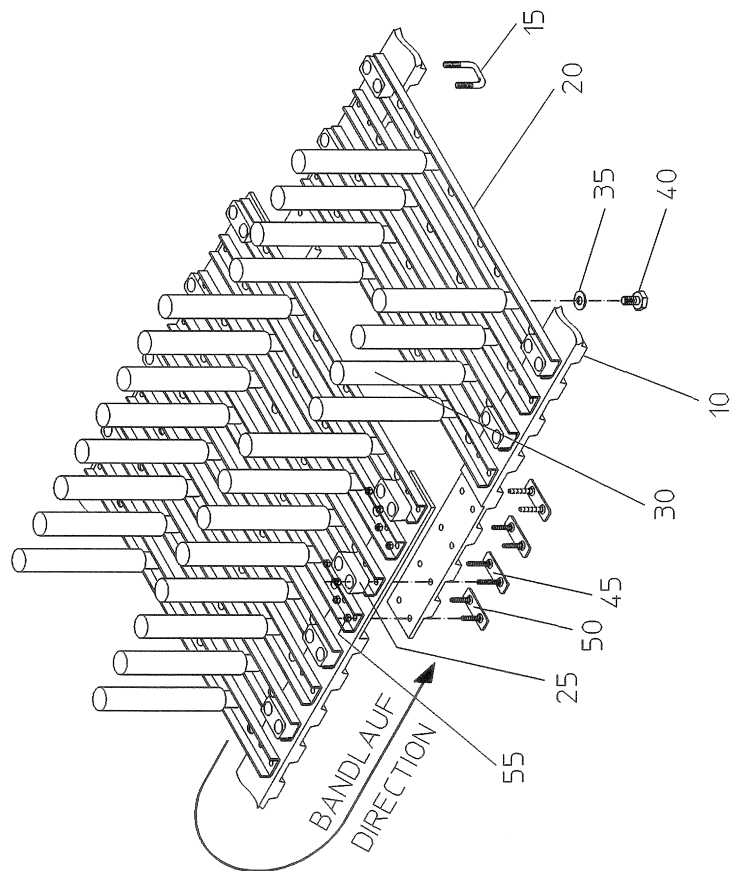

EDV-NR. E01416565	BEZEICHNUNG 3.TG BÜRSTENBAND+FINGERBAND		BAUGRUPPE 290-22	BLATT 2	BAUJAHR 2001
POS.	ART-NR.	MENGE	BEZEICHNUNG	ABMESSUNG	
5	200.52821	1,00	FA-BAND RE431-63-50	50-63	
10	200.51300	2,00	RIEMEN 62EN-HOCH-50/50	50X3293	
15	099.00019	118,00	BÜGELSCHRAUBE M5X17-VERZ	5X17	
20	089.01402	63,00	PROFILSTAB VERZINKT	2X25X420	
25	088.00359	64,00	GLEITKUFE	X	
30	076.02866	126,00	FINGER 65SHORE 138LANG -VULK-	138	
35	B99.03115	126,00	CONTACT-SCHEIBE FORM M 10	10	
40	B99.01507	126,00	SKT-SCHR M10X16 DIN933-8.8-VER	10X16	
45	100.37604	4,00	BANDVERBINDER 25-M5X25	X	
50	100.30596	4,00	BANDVERBINDER 25-M5X20	X	
55	B99.01803	252,00	SKT-MUTTER DIN985-M5-8-VERZ	M5	
100	200.49416	1,00	BÜRSTENBAND LI 433-61 BÜRSTEN	61	
105	200.43690	2,00	RIEMEN 64EN-FL-50/50	50X3230	
110	099.00025	114,00	BEFESTIGUNGSSCHRAUBE M5X25-VER	5X25	
115	100.44990	8,00	BANDVERBINDER 25-M5X30	X	
120	088.00684	61,00	LEISTENBÜRSTE	426-140	
125	B99.03002	16,00	SCHEIBE A 5,3 DIN9021-VERZ	5,3	
130	B99.04102	244,00	SKT-MUTTER M5 DIN6926-8-VERZ	M5	

EDV-NR. E01416567	BEZEICHNUNG BEIMENGENQUERKANAL	BAUGRUPPE 320-1	BLATT 1	BAUJAHR 2001
----------------------	-----------------------------------	--------------------	------------	-----------------

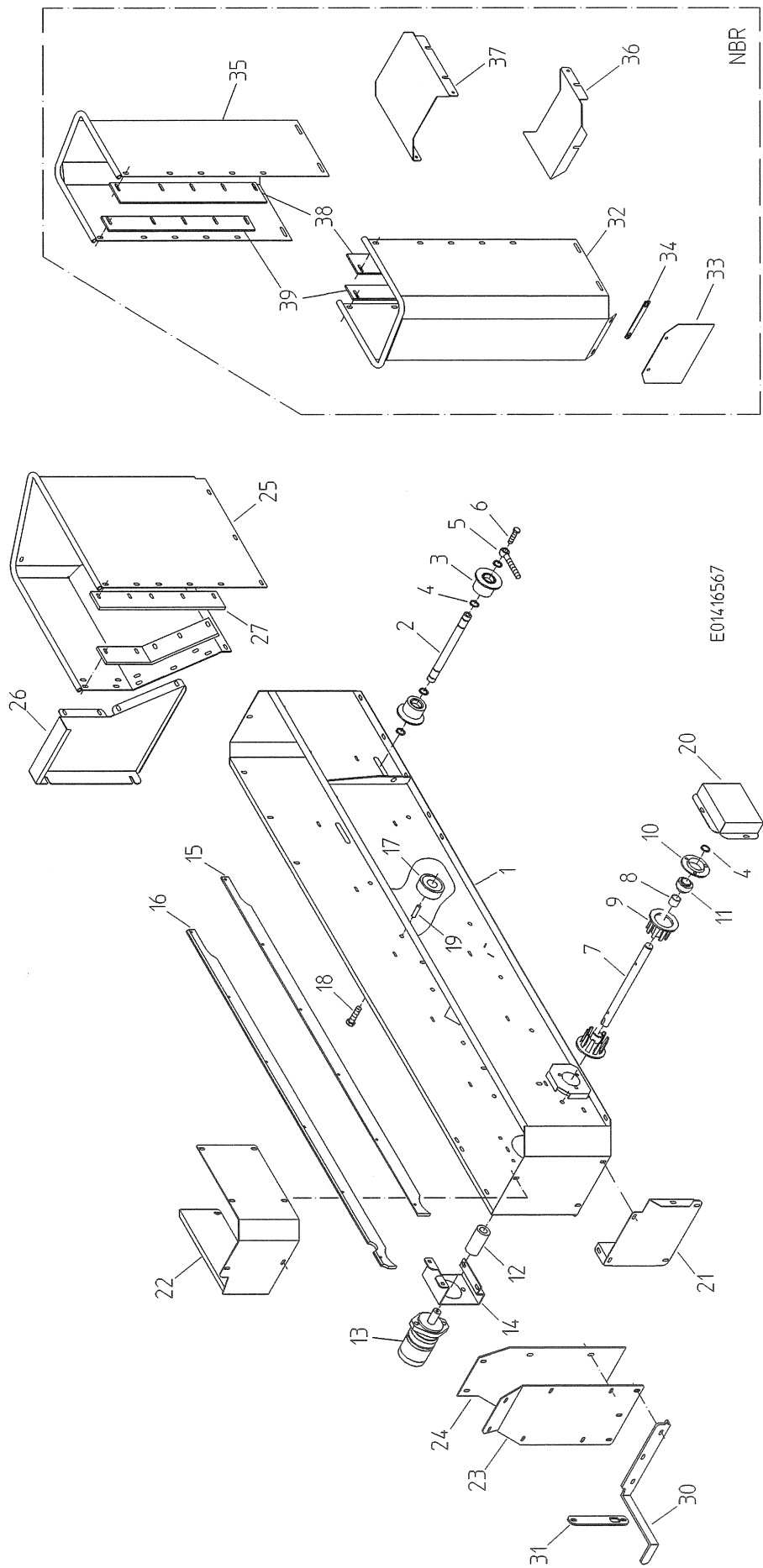

EDV-NR. E01416567	BEZEICHNUNG BEIMENGENQUERKANAL	BAUGRUPPE 320-1	BLATT 2	BAUJAHR 2001
POS.	ART-NR.	MENGE	BEZEICHNUNG	ABMESSUNG
1	100.45466	1,00	RAHMEN	X
2	037.02835	1,00	UMLENKWELLE	24,98X290
3	088.00337	2,00	STÜTZROLLE 75 MIT KRAGEN	75-59-25
4	B99.02606	5,00	SICHERUNGSRING A 25X2 DIN471	25X2
5	099.00080	2,00	AUGENSCHRAUBE M16X110	16X110
6	B99.01548	2,00	SKT-SCHR M16X45 DIN933-8.8-VER	16X45
7	037.02836	1,00	ANTRIEBSWELLE	24,98X350
8	060.00547	1,00	DISTANZRING	30X2X25
9	006.00066	2,00	FINGERSCHEIBE B25-TLG32	100-25-49
10	B96.00132	1,00	STAHLBLECHGEHÄUSE PF 205	25
11	B96.00069	1,00	KUGELLAGER YAR 205-2RF	25-52-34,1
12	031.02002	1,00	BUCHSE	44,98X85
13	B92.03771	1,00	HYDRAULIKMOTOR MF80 ZYL-W	X
14	015.21495	1,00	KONSOLE	3X130X350
15	086.00748	1,00	HOLZLEITSE HINTEN	10X50X1496
16	086.00749	1,00	HOLZLEITSE VORNE	10X50X1496
17	200.17208	10,00	STÜTZROLLE	62-3,5-28-M12
18	B99.01453	10,00	SKT-SCHR M12X55 DIN931-8.8-VER	12X55
19	060.00419	10,00	DISTANZROHR	15X1,5X25
20	015.22150	1,00	SCHUTZ	1X213X286
21	015.21496	1,00	ZWISCHENBLECH	2X246X421
22	015.24881	1,00	TRICHTERBLECH	2X231X1008
23	015.24884	1,00	RUTSCHBLECH	3X262X525
24	076.02455	2,00	GUMMIPLATTE	3X280X540
25	100.43658	1,00	TRICHTER	X
26	015.22142	1,00	RUTSCHBLECH	2X454X498
27	076.02275	2,00	GUMMIPLATTE	6,2X60X485
30	015.25398	1,00	WINKELLASCHE	8X62X617
31	015.24882	1,00	LASCHE	5X36X226
32	100.53673	1,00	TRICHTER RECHTS	X
33	076.03052	1,00	GUMMI	3X170X260
34	019.00124	1,00	KLEMMLEISTE	18X3X165
35	100.53674	1,00	TRICHTER LINKS	X
36	015.34239	1,00	DECKEL	2X246X354
37	015.34244	1,00	DECKEL	2X352X354
38	076.02872	2,00	GUMMIPLATTE	6,2X85X565
39	076.02295	2,00	GUMMIPLATTE NBR	6,2X60X565

EDV-NR. E01416570	BEZEICHNUNG BEIMENGENQUERBAND	BAUGRUPPE 320-2	BLATT 1	BAUJAHR 2001
----------------------	----------------------------------	--------------------	------------	-----------------

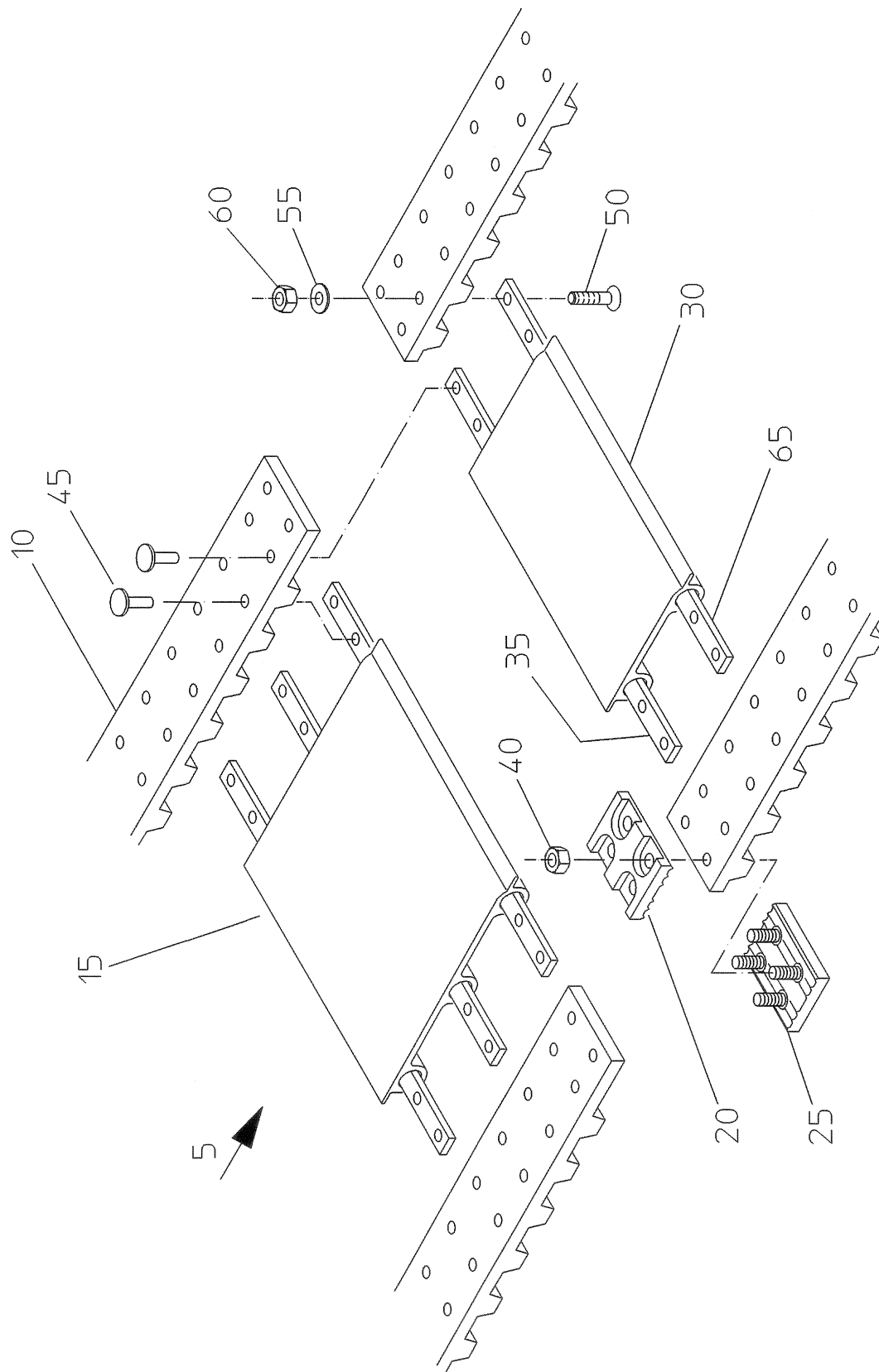

EDV-NR. E01416570	BEZEICHNUNG BEIMENGENQUERBAND	BAUGRUPPE 320-2	BLATT 2	BAUJAHR 2001
POS. ART-NR.	MENGE	BEZEICHNUNG	ABMESSUNG	

5	300.43929	1,00	BQUK-BAND 267-105-30	30-105
10	200.43930	2,00	RIEMEN 104EN-H-50/30	50X3180
15	200.29012	20,00	STAB M STÜTZBANDPROFIL 250LAN	250
20	002.00401	2,00	KLEMMSCHELLE OBERTEIL	X
25	100.20522	2,00	RIEMENVERBINDER	X
30	070.00458	2,00	STÜTZBANDPROFIL KURZ 160LANG	160
35	032.00369	4,00	STAB 7X250	7X250
40	B99.01807	12,00	SKT-MUTTER M6 DIN934-8-VERZ	M6
45	099.00195	256,00	BREITKOPFNIET 5X14 G	5X14
50	B99.04005	4,00	SENK-SCHR M5X20 DIN963-VERZ	5X20
55	B99.03002	2,00	SCHEIBE A 5,3 DIN9021-VERZ	5,3
60	B99.01803	4,00	SKT-MUTTER DIN985-M5-8-VERZ	M5
65	032.00596	1,00	STAB MIT ANSENKUNG	7X250

EDV-NR. E01416575	BEZEICHUNG STEINKASTEN	BAUGRUPPE 320-3	BLATT 1	BAUJAHR 2001
----------------------	---------------------------	--------------------	------------	-----------------

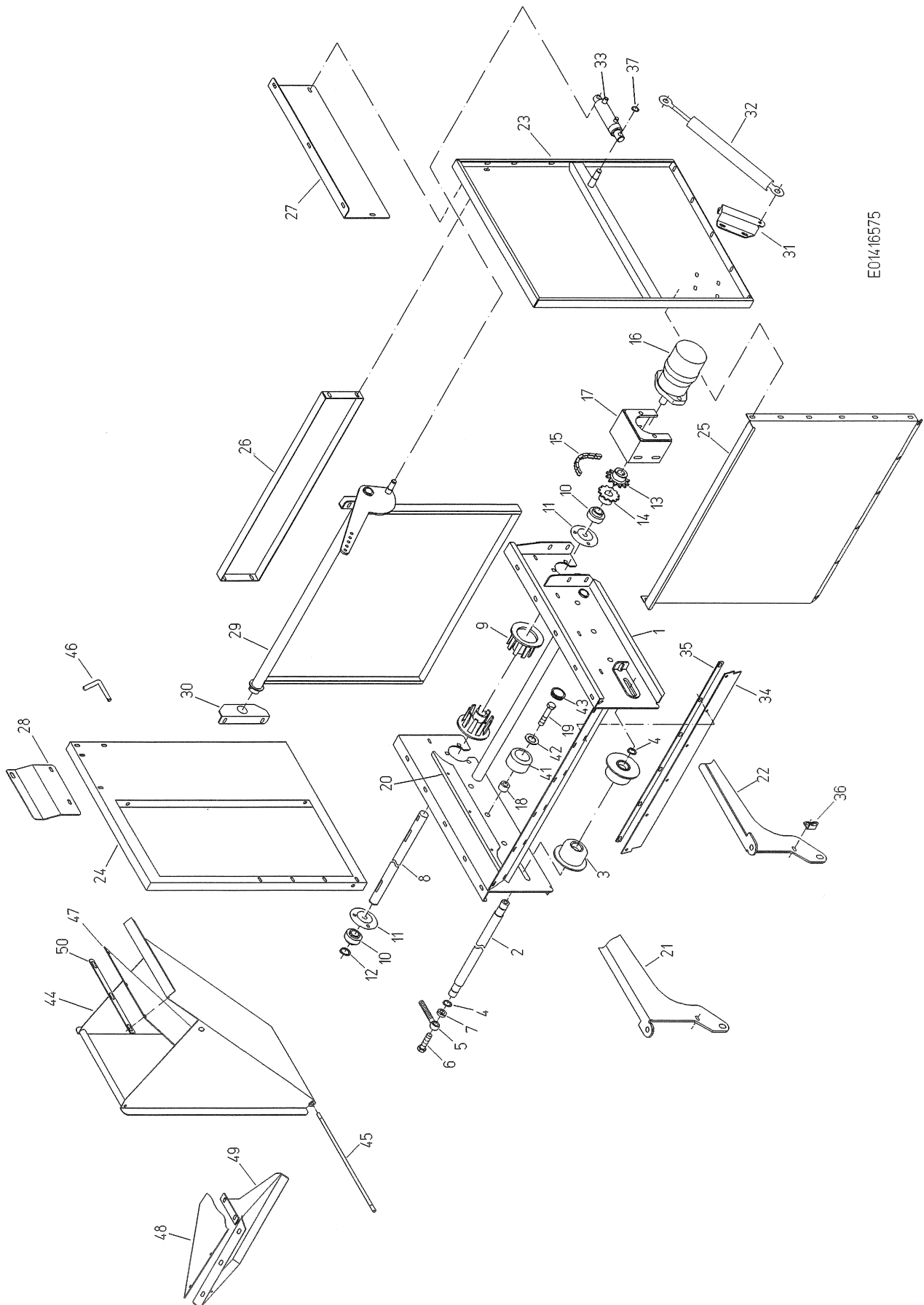

E01416575

EDV-NR. E01416575	BEZEICHNUNG STEINKASTEN	BAUGRUPPE 320-3	BLATT 2	BAUJAHR 2001
POS.	ART-NR.	MENGE	BEZEICHNUNG	ABMESSUNG
1	100.43456	1,00	RAHMEN	X
2	037.02905	1,00	UMLENKWELLE	29,98X843
3	088.00315	2,00	STÜTZROLLE 95 MIT KRAGEN	95-62,5-25
4	B99.02606	2,00	SICHERUNGSRING A 25X2 DIN471	25X2
5	099.00080	2,00	AUGENSCHRAUBE M16X110	16X110
6	B99.01530	2,00	SKT-SCHR M16X50 933-8.8-VERZ	16X50
7	031.00135	2,00	SCHEIBE 16,5X30X8	30X8
8	037.02904	1,00	ANTRIEBSWELLE	29,98X932
9	006.00370	2,00	FINGERSCHEIBE B30-TLG35	140-30-68
10	B96.00070	2,00	KUGELLAGER YAR 206-2RF	30-62-38,1
11	B96.00133	2,00	STAHLBLECHGEHÄUSE PF 206	30
12	B99.02607	1,00	SICHERUNGSRING A 30X1.5 DIN471	30X1,5
13	014.00668	1,00	KUPPLUNGS-KR 3/4"X1/2"-Z12	12-25-30
14	014.00669	1,00	KUPPLUNGS-KR 3/4"X1/2"-Z12	12-30-30
15	B95.03293	1,00	ROLLENK-E-3/4X1/2"-12-1	12
16	B92.03771	1,00	HYDRAULIKMOTOR MF80 ZYL-W	X
17	100.34125	1,00	LAGERBOCK	X
18	089.00576	6,00	DISTANZSTÜCK	30X20
19	B99.01092	6,00	SKT-SCHR M16X70 931-8.8-VERZ	16X70
20	015.25569	2,00	STEG	15X40X575
21	015.21722	1,00	KONSOLE	6X346X778
22	015.21723	1,00	KONSOLE	6X346X778
23	100.43459	1,00	AUFSATZBLECH VORNE	X
24	100.44884	1,00	AUFSATZBLECH HINTEN	X
25	015.33153	1,00	ENDBLECH	2X739X903
26	015.20140	1,00	ZWISCHENBLECH	2X360X899
27	015.21752	1,00	AUFSATZBLECH VORNE	2X224X610
28	015.23681	1,00	AUFSATZBLECH	2X184X228
29	100.43457	1,00	KLAPPE	X
30	015.21754	1,00	HALTER	4X82X190
31	015.20144	1,00	HALTER	3X153X169
32	B89.02133	1,00	GASFEDER 350-600N-512538	X
33	092.00193	1,00	DRUCKZYLINDER	25-80-170
34	076.02265	1,00	GUMMI	6,2X85X830
35	019.00807	1,00	KLEMMLEISTE	18X3X830
36	023.06172	2,00	WINKEL	30X3X60
37	B99.02750	2,00	SICHERUNGSRING A 16X1 DIN471	16X1
41	602.00070	6,00	STÜTZROLLE D75	X
42	B99.03117	6,00	U-SCHEIBE 16X32X2 VERZ (ART 1)	16
43	613.00016	6,00	VERSCHLUSSDECKEL	X
44	100.44868	1,00	RUTSCHE	X
45	037.03060	1,00	GEWINDEBOLZEN	10X450
46	037.03153	1,00	STICKEL	12X178
47	076.02470	1,00	RUTSCHGUMMI	3X330X1000
48	076.02471	1,00	RUTSCHGUMMI	3X370X580
49	015.33597	1,00	ABLAUFBLECH	3X432X528
50	019.00065	2,00	KLEMMLEISTE	18X3X340

EDV-NR. E01416580	BEZEICHNUNG STEINBAND	BAUGRUPPE 320-4	BLATT 1	BAUJAHR 2001
----------------------	--------------------------	--------------------	------------	-----------------

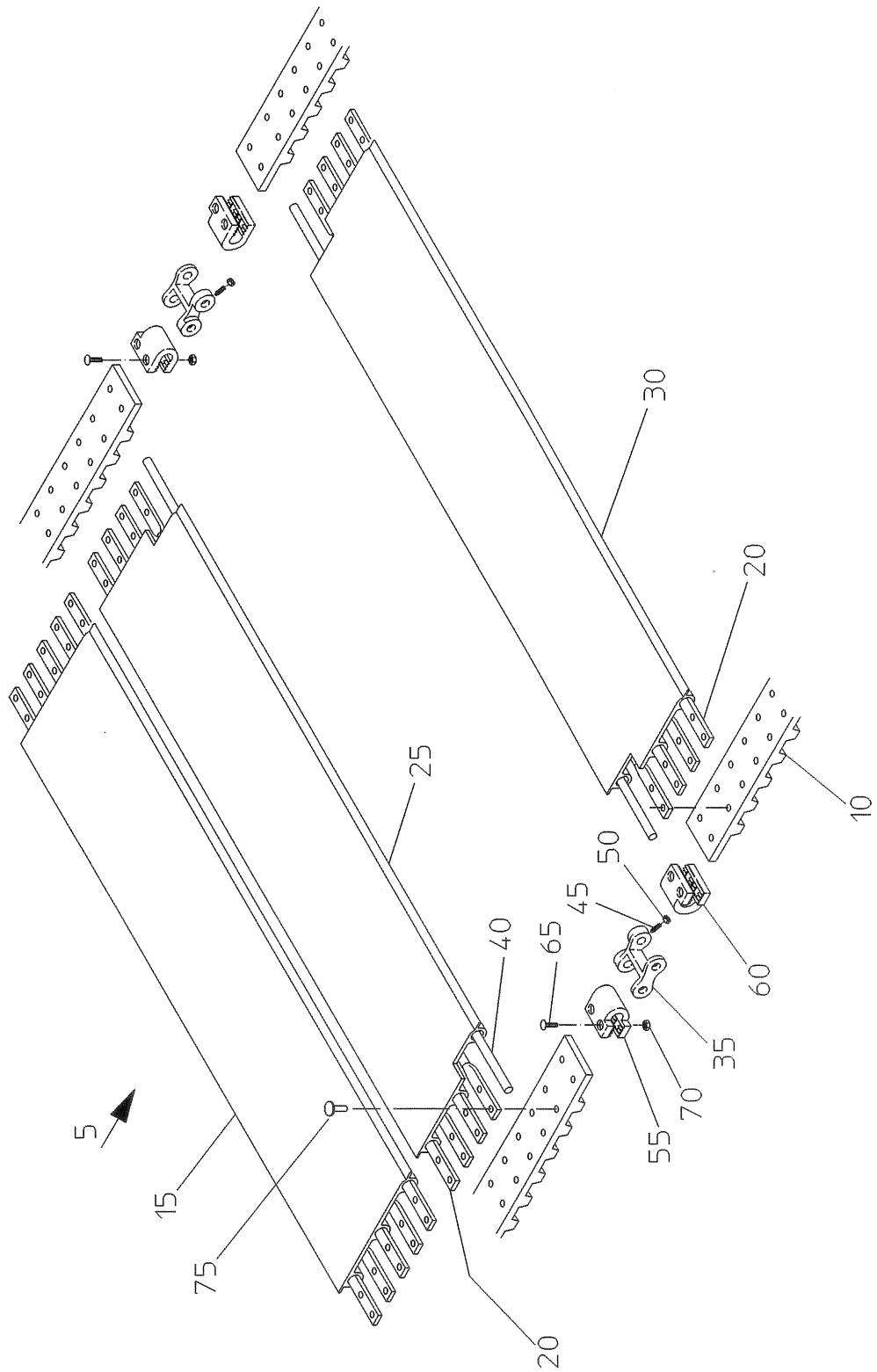

EDV-NR. E01416580	BEZEICHNUNG STEINBAND		BAUGRUPPE 320-4	BLATT 2	BAUJAHR 2001
POS. ART-NR.	MENGE	BEZEICHNUNG	ABMESSUNG		
5 300.43764	1,00	STEINBAND 805-46-30	30-46		
10 200.43765	2,00	RIEMEN 45EN-HOCH-50/30	50X1456		
15 200.43794	8,00	STAB M STÜTZBANDPROFIL 790LANG	790		
20 032.00043	22,00	STAB 8X793	8X793		
25 070.00662	1,00	STÜTZBANDPROFIL LANG	695		
30 070.00663	1,00	STÜTZBANDPROFIL LANG	695		
35 006.00455	2,00	RIEMENSCHLOSS	X		
40 032.00201	2,00	VERBINDUNGSSTAB	8X801		
45 099.00036	4,00	GEWINDESTIFT M8X16 DIN915-SA	M8X16		
50 099.00055	4,00	SKT-MUTTER M8 DIN934-6-VERZ-SA	M8		
55 088.00227	2,00	KUNSTSTOFFRIEMENSCHLAUFE RE	X		
60 088.00228	2,00	KUNSTSTOFFRIEMENSCHLAUFE LINKS	X		
65 B99.01214	8,00	FRD-SCHR M6X20 DIN603-8.8-VERZ	6X20		
70 099.00048	8,00	SENKKOPFMUTTER M6-8.8-VERZ	M6		
75 099.00195	180,00	BREITKOPFNIET 5X14 G	5X14		

EDV-NR. E01416600	BEZEICHNUNG SEITENPLATTFORM UBR/SBR	BAUGRUPPE 350-1	BLATT 1	BAUJAHR 2001
----------------------	--	--------------------	------------	-----------------

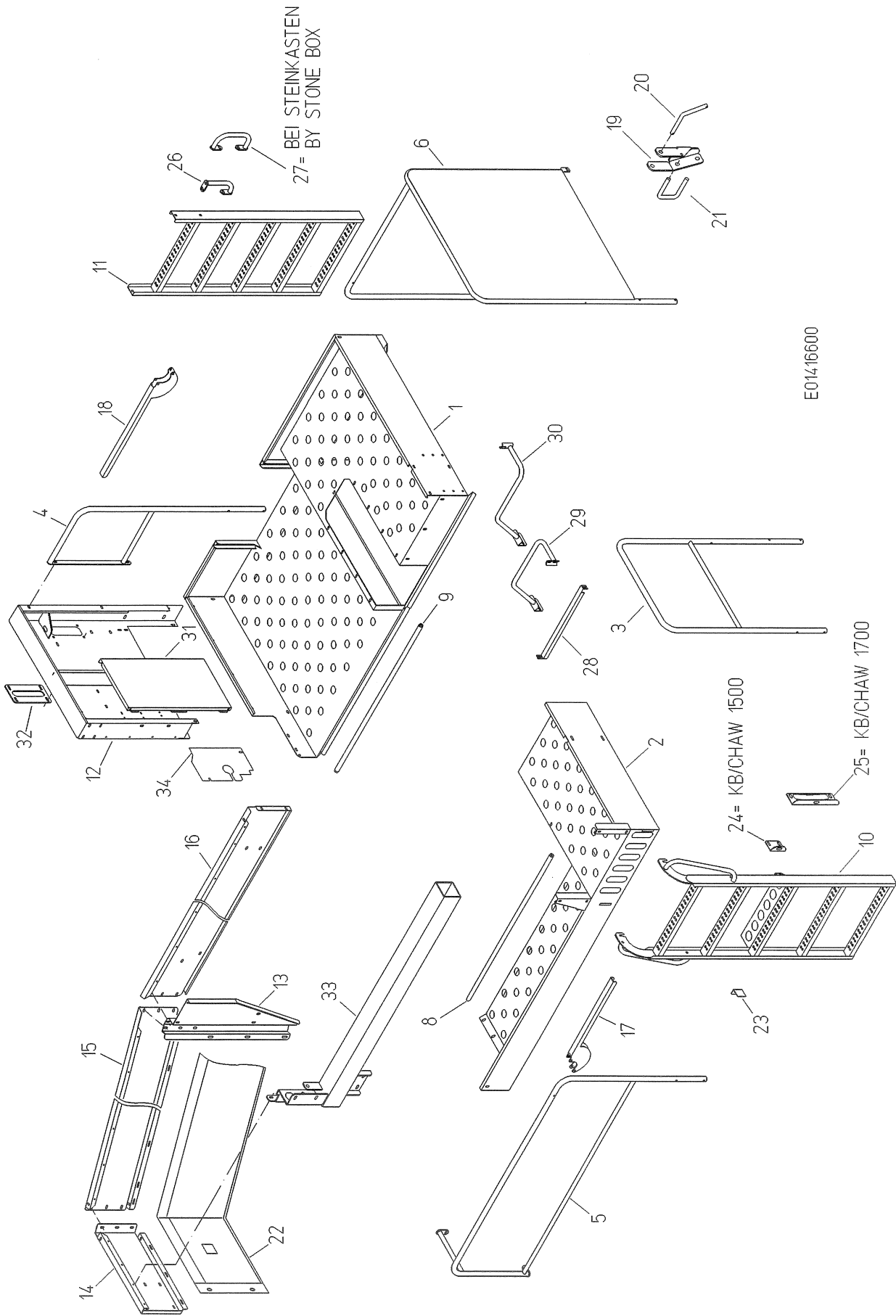

E01416600

EDV-NR. E01416600		BEZEICHNUNG SEITENPLATTFORM UBR/SBR		BAUGRUPPE 350-1	BLATT 2	BAUJAHR 2001
POS.	ART-NR.	MENGE	BEZEICHNUNG	ABMESSUNG		
1	100.43212	1,00	PLATTFORM LINKS	X		
2	100.45465	1,00	PLATTFORM RECHTS	X		
3	100.43216	1,00	GELÄNDER RECHTS VORNE	X		
4	100.43220	1,00	GELÄNDER HINTEN LINKS	X		
5	100.43219	1,00	GELÄNDER RECHTS HINTEN	X		
6	100.43217	1,00	GELÄNDER LINKS VORNE	X		
8	100.43289	1,00	QUERROHR RECHTS	X		
9	100.43288	1,00	QUERROHR LINKS	X		
10	100.43215	1,00	LEITER RECHTS	X		
11	100.43214	1,00	LEITER LINKS	X		
12	100.48794	1,00	ENDBLECH	X		
13	015.21448	1,00	HALTEBLECH	2X397X786		
14	015.21488	1,00	QUERBLECH	2X385X649		
15	015.21489	1,00	SEITENBLECH LINKS	1X387X1633		
16	015.21447	1,00	SEITENBLECH LINKS	1X368X2407		
17	015.21931	1,00	SICHERHEITSBÜGEL	3X275X651		
18	015.18501	1,00	SICHERHEITSBÜGEL	3X275X756		
19	015.21894	1,00	LEITERHALTER	5X167X205		
20	037.03153	1,00	STICKEL	12X178		
21	037.02523	1,00	BÜGELSCHRAUBE	12X243		
22	087.00298	1,00	ABDECKTUCH	570X2235		
23	015.21467	1,00	WINKEL	3X50X80		
24	015.22010	1,00	WINKEL	3X90X98		
25	015.22009	1,00	HALTER	3X106X286		
26	100.43641	1,00	HALTEROHR	X		
27	100.43455	1,00	HALTEROHR	X		
28	015.25123	2,00	U-PROFIL	2X65X559		
29	100.45603	1,00	GELÄNDERROHR RECHTS	X		
30	100.45601	1,00	GELÄNDERROHR LINKS	X		
31	015.29246	1,00	HAUBENBLECH	1X413X709		
32	015.28699	1,00	PLATTE	5X126X230		
33	100.43022	1,00	LÄNGSTRÄGER	X		
34	015.29712	1,00	ABDECKUNG	1X235X357		

EDV-NR. E01416602	BEZEICHNUNG SEITENPLATTFORM NBR	BAUGRUPPE 350-2	BLATT 1	BAUJAHR 2001
----------------------	------------------------------------	--------------------	------------	-----------------

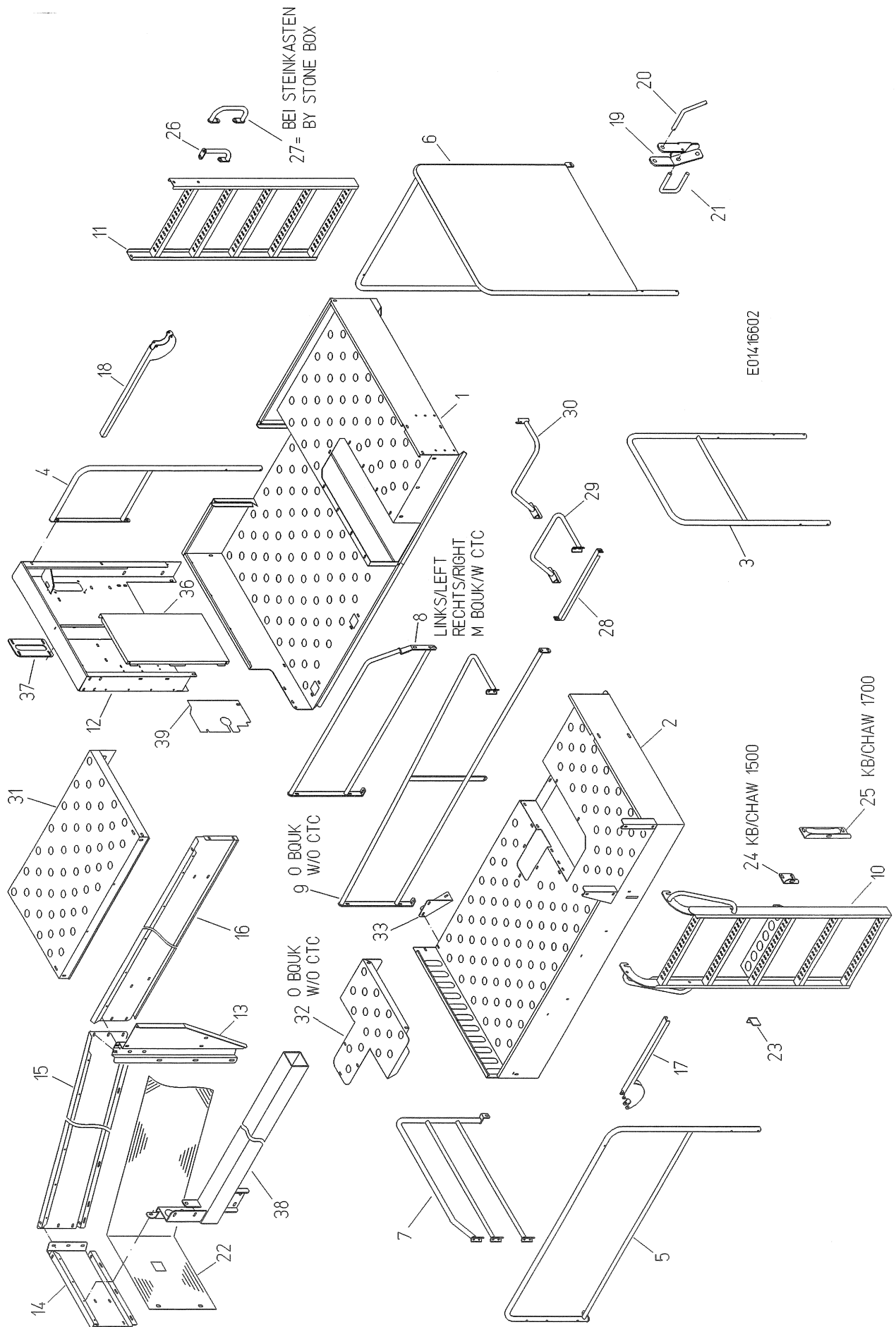

EDV-NR. E01416602	BEZEICHNUNG SEITENPLATTFORM NBR	BAUGRUPPE 350-2	BLATT 2	BAUJAHR 2001
POS.	ART-NR.	MENGE	BEZEICHNUNG	ABMESSUNG
1	100.43212	1,00	PLATTFORM LINKS	X
2	100.53670	1,00	PLATTFORM RECHTS	X
3	100.43216	1,00	GELÄNDER RECHTS VORNE	X
4	100.43220	1,00	GELÄNDER HINTEN LINKS	X
5	100.54070	1,00	GELÄNDER	X
6	100.43217	1,00	GELÄNDER LINKS VORNE	X
7	100.53688	1,00	GELÄNDER	X
8	100.53698	1,00	BEGRENZUNG	X
9	100.53697	1,00	BEGRENZUNG	X
10	100.43215	1,00	LEITER RECHTS	X
11	100.43214	1,00	LEITER LINKS	X
12	100.48794	1,00	ENDBLECH	X
13	015.21448	1,00	HALTEBLECH	2X397X786
14	015.21488	1,00	QUERBLECH	2X385X649
15	015.21489	1,00	SEITENBLECH LINKS	1X387X1633
16	015.21447	1,00	SEITENBLECH LINKS	1X368X2407
17	015.21931	1,00	SICHERHEITSBÜGEL	3X275X651
18	015.18501	1,00	SICHERHEITSBÜGEL	3X275X756
19	015.21894	1,00	LEITERHALTER	5X167X205
20	037.03153	1,00	STICKEL	12X178
21	037.02523	1,00	BÜGELSCHRAUBE	12X243
22	087.00298	1,00	ABDECKTUCH	570X2235
23	015.21467	1,00	WINKEL	3X50X80
24	015.22010	1,00	WINKEL	3X90X98
25	015.22009	1,00	HALTER	3X106X286
26	100.43641	1,00	HALTEROHR	X
27	100.43455	1,00	HALTEROHR	X
28	015.25123	2,00	U-PROFIL	2X65X559
29	100.53696	1,00	GELÄNDERROHR RECHTS	X
30	100.45601	1,00	GELÄNDERROHR LINKS	X
31	015.31380	1,00	PLATTFORMERHÖHUNG	2X911X1207
32	015.34238	1,00	PROFILBLECH RECHTS	2X617X769
33	015.34237	1,00	HALTER RECHTS	3X164X210
36	015.29246	1,00	HAUBENBLECH	1X413X709
37	015.28699	1,00	PLATTE	5X126X230
38	100.43022	1,00	LÄNGSTRÄGER	X
39	015.29712	1,00	ABDECKUNG	1X235X357

EDV-NR.	BEZEICHNUNG	BAUGRUPPE	BLATT	BAUJAHR
E01416605	SEITENPLATTFORM BU KL KART	350-3	1	2001

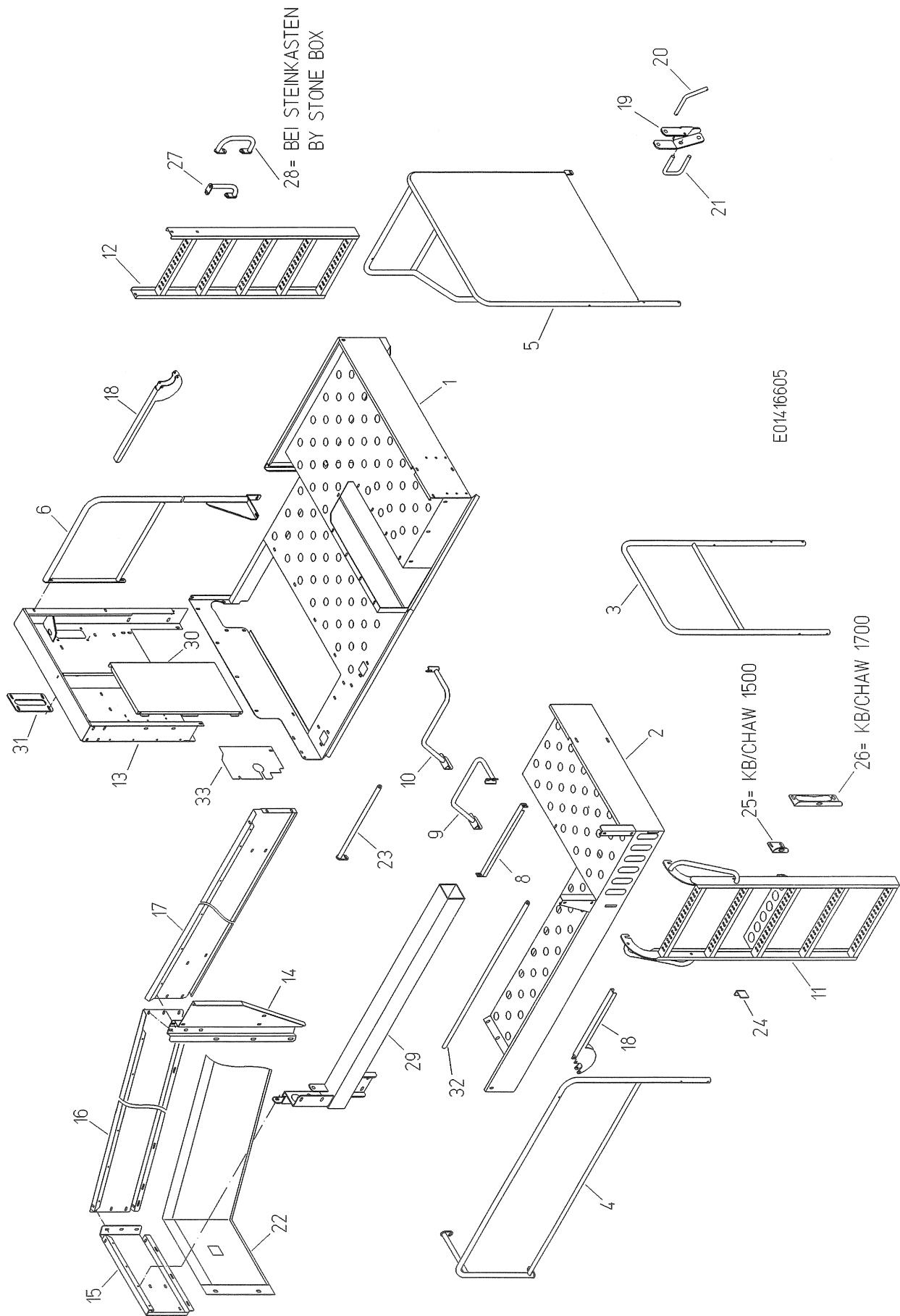

EDV-NR. E01416605	BEZEICHNUNG SEITENPLATTFORM BU KL KART	BAUGRUPPE 350-3	BLATT 2	BAUJAHR 2001
POS. ART-NR.	MENGE	BEZEICHNUNG	ABMESSUNG	
1 100.46481	1,00	PLATTFORM LINKS	X	
2 100.45465	1,00	PLATTFORM RECHTS	X	
3 100.43216	1,00	GELÄNDER RECHTS VORNE	X	
4 100.43219	1,00	GELÄNDER RECHTS HINTEN	X	
5 100.46662	1,00	GELÄNDER VORNE LINKS	X	
6 100.46482	1,00	GELÄNDER HINTEN LINKS	X	
8 015.25123	2,00	U-PROFIL	2X65X559	
9 100.45603	1,00	GELÄNDERROHR RECHTS	X	
10 100.45601	1,00	GELÄNDERROHR LINKS	X	
11 100.43215	1,00	LEITER RECHTS	X	
12 100.46485	1,00	LEITER	X	
13 100.48794	1,00	ENDBLECH	X	
14 015.21448	1,00	HALTEBLECH	2X397X786	
15 015.21488	1,00	QUERBLECH	2X385X649	
16 015.21489	1,00	SEITENBLECH LINKS	1X387X1633	
17 015.21447	1,00	SEITENBLECH LINKS	1X368X2407	
18 015.21931	2,00	SICHERHEITSBÜGEL	3X275X651	
19 015.21894	1,00	LEITERHALTER	5X167X205	
20 037.03153	1,00	STICKEL	12X178	
21 037.02523	1,00	BÜGELSCHRAUBE	12X243	
22 087.00298	1,00	ABDECKTUCH	570X2235	
23 100.46949	1,00	QUERROHR	X	
24 015.21467	1,00	WINKEL	3X50X80	
25 015.22010	1,00	WINKEL	3X90X98	
26 015.22009	1,00	HALTER	3X106X286	
27 100.43641	1,00	HALTEROHR	X	
28 100.43455	1,00	HALTEROHR	X	
29 100.43022	1,00	LÄNGSTRÄGER	X	
30 015.29246	1,00	HAUBENBLECH	1X413X709	
31 015.28699	1,00	PLATTE	5X126X230	
32 100.43289	1,00	QUERROHR RECHTS	X	
33 015.29712	1,00	ABDECKUNG	1X235X357	

EDV-NR. E01416610	BEZEICHNUNG ROLLBODENBUNKER	BAUGRUPPE 390-1	BLATT 1	BAUJAHR 2001
----------------------	--------------------------------	--------------------	------------	-----------------

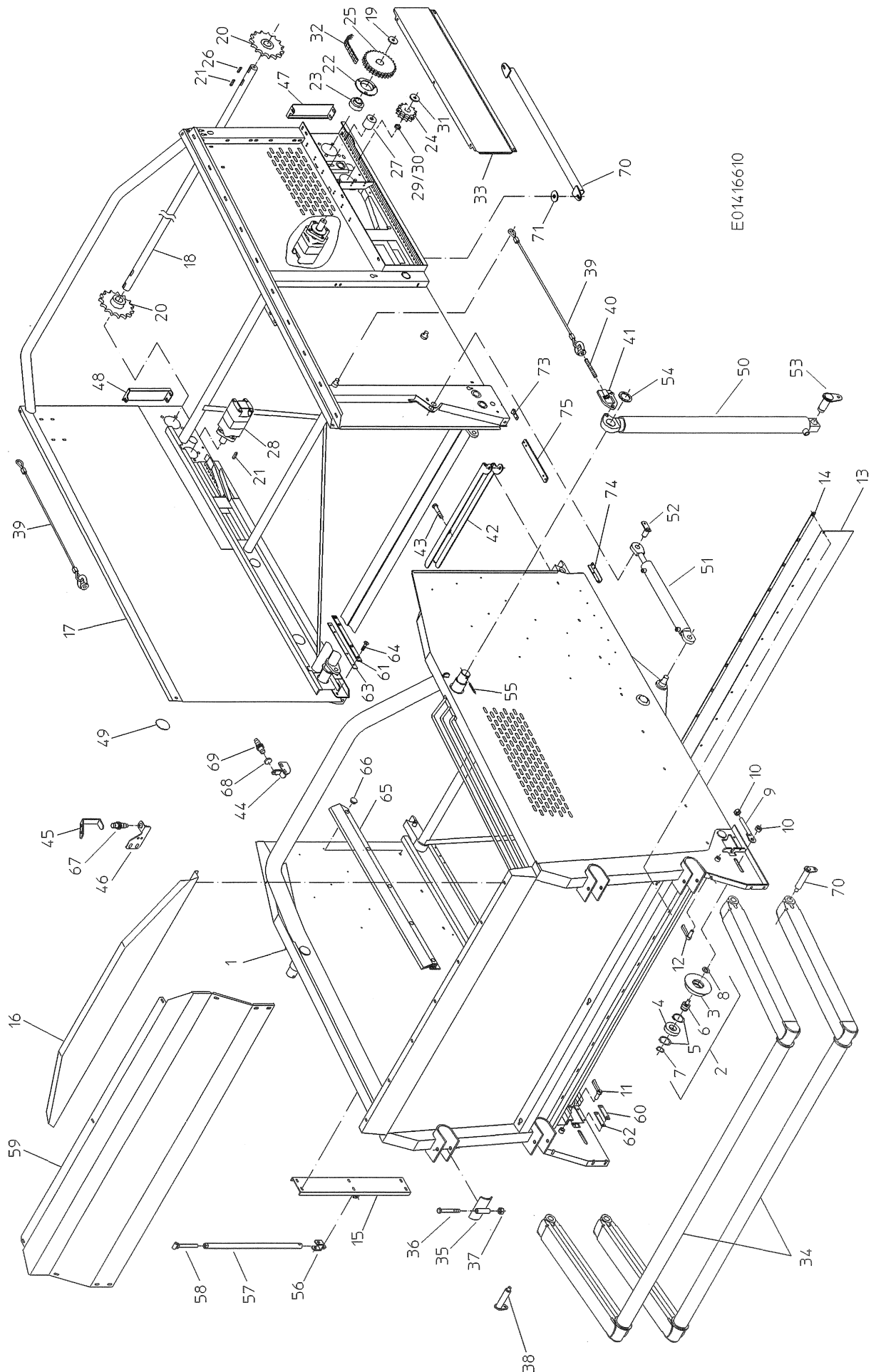

EDV-NR. E01416610	BEZEICHNUNG ROLLBODENBUNKER	BAUGRUPPE 390-1	BLATT 2	BAUJAHR 2001
POS.	ART-NR.	MENGE	BEZEICHNUNG	ABMESSUNG
1	100.48627	1,00	BUNKERKASTEN	X
2	200.49605	2,00	UMLENKROLLE	X
3	031.02724	1,00	UMLENKROLLE	150X31
4	B96.00087	1,00	RILLENKUGELLAGER 6007-2RS	35-62-14
5	B99.02645	2,00	SICHERUNGSRING J 62X2 DIN472	62X2
6	037.02632	1,00	LAGERBOLZEN	40X63
7	B99.02611	1,00	SICHERUNGSRING A 35X1.5 DIN471	35X1,5
8	015.30033	2,00	SCHEIBE	2,5X40
9	100.49544	2,00	SPANNSCHRAUBE	X
10	B99.01838	4,00	SKT-MUTTER M16 DIN934-8-VERZ	M16
11	100.28030	1,00	RÜCKROLLSPERRE HINTEN	X
12	100.28029	1,00	RÜCKROLLSPERRE VORNE	X
13	076.01740	1,00	ABDECKGUMMI	3X200X1974
14	019.00403	1,00	KLEMMLEISTE	18X3X1980
15	100.43176	1,00	SCHIENE	X
16	015.21354	1,00	AUFSATZBLECH	2X446X1830
17	100.48630	1,00	BUNKERKOPF	X
18	037.03671	1,00	ANTRIEBSWELLE	40X2131
19	017.00475	2,00	UNTERLEGSCHIEBE	5X50
20	014.00685	2,00	KETTENRAD Z15	X
0	B99.01918	2,00	GEWINDESTIFT M10X25 DIN915	10X25
21	B99.02123	4,00	PASSFEDER A 10X8X40 DIN6885	10X8X40
22	B96.00171	2,00	STAHLBLECHGEHÄUSE PF 80	40
23	B96.00072	2,00	KUGELLAGER YAR 208-2RF	40-80-49,2
24	014.00612	2,00	KETTENRAD 3/4X7/16-Z14/14	14-32-40
25	014.00686	2,00	KETTENRAD 3/4" Z30/30	30-40-40
26	B99.02122	2,00	PASSFEDER A 10X8X35 DIN6885	10X8X35
27	088.00192	2,00	KETTENSPANNROLLE	58X56
28	B92.03895	2,00	HYDRAULIKMOTOR OMS 315	X
29	060.03058	4,00	DISTANZROHR	40X4X10
30	B99.02745	4,00	PASSSCHIEBE PS 32X45X1 DIN988	32X45X1
31	B99.03076	2,00	U-SCHIEBE 9X40X2,5	9
32	B95.03437	2,00	ROLLENK-Z-ASA60-2S-3/4"-46-1	46
33	015.28718	2,00	SCHUTZ	1X300X1077
34	100.43178	2,00	HEBERAHMEN	X
35	100.43175	4,00	KLEMMSTÜCK	X
36	B99.01096	4,00	SKT-SCHR M16X120 931-8.8-VERZ	16X120
37	B99.01870	4,00	SKT-MUTTER DIN985-M16-8-VERZ	M16
38	100.43174	4,00	BOLZEN	X
39	087.00296	2,00	DRAHTSEIL M RINGMUTTER	10X875
40	037.02497	2,00	SPINDEL	16X125
41	100.48958	2,00	HALTER	X
42	015.24374	1,00	STÜTZE	5X193X620
43	099.00193	1,00	SECHSKANTSCHRAUBE M10X85 931	10X85
44	015.21353	1,00	ANSCHLAG	4X97X97
45	015.20032	1,00	ANSCHLAG	3X30X235
46	015.20033	1,00	WINKELBLECH	3X60X115
47	015.21404	1,00	ENDBLECH RECHTS	3X97X328
48	015.21405	1,00	ENDBLECH LINKS	3X97X328
49	B89.04008	1,00	GPN910-VERSCHL-DECKEL 4395SCHW	X
50	092.00716	2,00	DRUCKZYLINDER	70-1035-1290
51	092.00639	2,00	DW-ZYLINDER	25-390-660
52	100.30258	2,00	BOLZEN	X
53	100.42910	2,00	BOLZEN	X
54	015.22760	2,00	U-SCHIEBE 51X70X4	4X70
55	B99.02355	2,00	SPANNSTIFT DIN1481-12X70	12X70
56	100.28058	2,00	GELENKSTÜCK	X
57	100.28059	1,00	AUSHEBESTANGE	X

EDV-NR. E01416610	BEZEICHNUNG ROLLBODENBUNKER	BAUGRUPPE 390-1	BLATT 3	BAUJAHR 2001
POS.	ART-NR.	MENGE	BEZEICHNUNG	ABMESSUNG
58	100.28060	1,00	STELLSCHRAUBE	X
59	015.28567	1,00	HAUBE	1,5X673X2084
60	095.00188	2,00	FÜHRUNGSSCHIENE	5X25X100
61	095.00187	2,00	FÜHRUNGSSCHIENE	5X25X332
62	019.01030	2,00	ABSTANDSBLECH	2X25X100
63	019.01029	2,00	ABSTANDSBLECH	2X25X332
64	B99.01572	12,00	SENK-SCHR M6X20 7991-VERZ	6X20
65	088.00709	2,00	PROFIL	X
66	B89.04047	16,00	GPN300-VERSCHLUSSSTOPFEN V17	X
0	B99.01323	16,00	FRD-SCHR M6X40 DIN603-8.8-VERZ	6X40
0	B99.01876	16,00	SICHERUNGSMUTTER M6 W196	M6 -TENSILOCK-
67	B94.01675	1,00	SENSOR, IND, NAMUR, M18X1, Sn8	X
68	B94.01220	1,00	SCHALTMAGNET, D=31x15, M SCHR	X
69	B94.01708	1,00	MAGNETSCHALTER, M12x1, 600E/1K5	X
70	100.52143	2,00	HALTER	X
71	B99.03016	2,00	SCHEIBE A 13-VERZ	13

EDV-NR. E01416615	BEZEICHNUNG BR-BAND MIT TÜCHER	BAUGRUPPE 390-2	BLATT 2	BAUJAHR 2001
POS.	ART-NR.	MENGE	BEZEICHNUNG	ABMESSUNG
1	200.48880	1,00	BR-BAND M TÜCHER	X
2	B95.03471	2,00	WINKELAUSSENGLIED	X
3	095.00179	1,00	LAUFROLLENKETTE 230 RO RECHTS	X
4	095.00180	1,00	LAUFROLLENKETTE 230 RO LINKS	X
5	019.00973	40,00	PROFILLEISTE	3X50X1904
6	B99.01356	92,00	FRD-SCHR MKVKT M10X20 603-8.8	10X20
7	B99.01825	92,00	SKT-MUTTER DIN985-M10-8-VERZ	M10
8	B99.03038	92,00	U-SCHEIBE 11X25X2 VERZ	11
9	087.00335	5,00	BR-TUCH	1904X3146
10	087.00336	1,00	BR-TUCH	1904X2178
11	019.00975	6,00	PROFILLEISTE	3X71X1904
12	023.06073	6,00	VERSTÄRKUNGSLEISTE	18X3X1830
13	076.00860	6,00	MITNEHMERPROFIL 1850LANG	1850
15	B99.01214	42,00	FRD-SCHR M6X20 DIN603-8.8-VERZ	6X20
16	B99.01806	42,00	SKT-MUTTER DIN985-M6-8-VERZ	M6
17	019.00018	1,00	PROFILLEISTE	1,5X150X1906
18	B99.01347	2,00	FRD-SCHR MKVKT M8X16 603-8.8	8X16
19	B99.01816	2,00	SKT-MUTTER DIN985-M8-8-VERZ	M8
20	B99.03084	2,00	SCHEIBE A 8,4 DIN9021-VERZ	8,4

EDV-NR. E01416617	BEZEICHNUNG BR-BAND MIT TÜCHER+POLSTERUNG		BAUGRUPPE 390-3	BLATT 2	BAUJAHR 2001
POS.	ART-NR.	MENGE	BEZEICHNUNG	ABMESSUNG	
1	200.53276	1,00	BR-BAND M TU+POLSTERUNG	X	
2	B95.03471	2,00	WINKELAUSSENGLIED	X	
3	095.00179	1,00	LAUFROLLENKETTE 230 RO RECHTS	X	
4	095.00180	1,00	LAUFROLLENKETTE 230 RO LINKS	X	
5	019.00973	40,00	PROFILLEISTE	3X50X1904	
6	B99.01356	92,00	FRD-SCHR MKVKT M10X20 603-8.8	10X20	
7	B99.01825	92,00	SKT-MUTTER DIN985-M10-8-VERZ	M10	
8	B99.03038	92,00	U-SCHEIBE 11X25X2 VERZ	11	
9	087.00335	4,00	BR-TUCH	1904X3146	
10	087.00319	1,00	BR-TUCH GEPOLSTERT	133X1804	
11	087.00336	1,00	BR-TUCH	1904X2178	
12	019.00975	6,00	PROFILLEISTE	3X71X1904	
13	023.06073	6,00	VERSTÄRKUNGSLEISTE	18X3X1830	
14	076.00860	6,00	MITNEHMERPROFIL 1850LANG	1850	
15	B99.01214	42,00	FRD-SCHR M6X20 DIN603-8.8-VERZ	6X20	
16	B99.01806	42,00	SKT-MUTTER DIN985-M6-8-VERZ	M6	
17	019.00018	1,00	PROFILLEISTE	1,5X150X1906	
18	B99.01347	2,00	FRD-SCHR MKVKT M8X16 603-8.8	8X16	
19	B99.01816	2,00	SKT-MUTTER DIN985-M8-8-VERZ	M8	
20	B99.03084	2,00	SCHEIBE A 8,4 DIN9021-VERZ	8,4	

EDV-NR. E01416620	BEZEICHNUNG BR-BAND MIT LEISTEN	BAUGRUPPE 390-4	BLATT 1	BAUJAHR 2001
----------------------	------------------------------------	--------------------	------------	-----------------

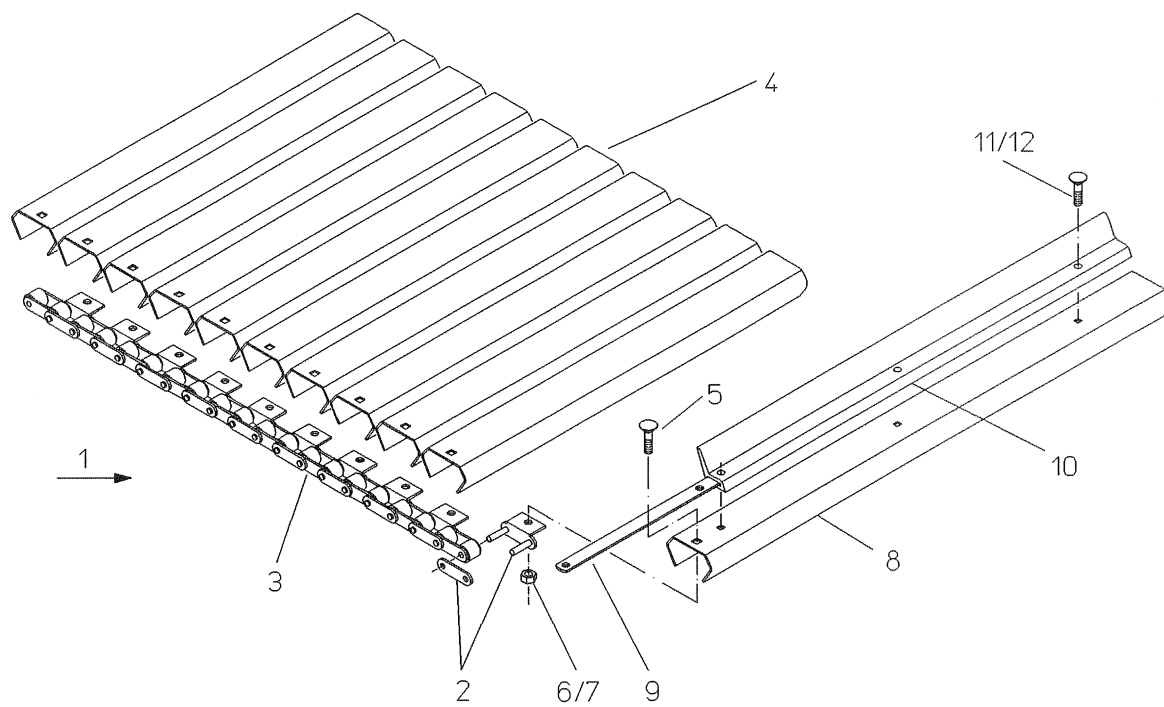

EDV-NR. E01416620	BEZEICHNUNG BR-BAND MIT LEISTEN	BAUGRUPPE 390-4	BLATT 2	BAUJAHR 2001
POS.	ART-NR.	MENGE	BEZEICHNUNG	ABMESSUNG
1	200.48882	1,00	BR-BAND M LEISTEN	X
2	B95.03471	2,00	WINKELAUSSENGLIED	X
3	095.00182	2,00	LAUFROLLENKETTE 230RO GETEILT	X
4	019.00018	101,00	PROFILLEISTE	1,5X150X1906
5	B99.01347	230,00	FRD-SCHR MKVKT M8X16 603-8.8	8X16
6	B99.01816	230,00	SKT-MUTTER DIN985-M8-8-VERZ	M8
7	B99.03084	230,00	SCHEIBE A 8,4 DIN9021-VERZ	8,4
8	019.00197	14,00	PROFILLEISTE	2,25X150X1906
9	023.06073	14,00	VERSTÄRKUNGSLEISTE	18X3X1830
10	076.00860	14,00	MITNEHMERPROFIL 1850LANG	1850
11	B99.01214	98,00	FRD-SCHR M6X20 DIN603-8.8-VERZ	6X20
12	B99.01806	98,00	SKT-MUTTER DIN985-M6-8-VERZ	M6

EDV-NR. E01416625	BEZEICHNUNG ROLLBODENBUNKER-VERLÄNGERUNG	BAUGRUPPE 390-5	BLATT 1	BAUJAHR 2001
----------------------	---	--------------------	------------	-----------------

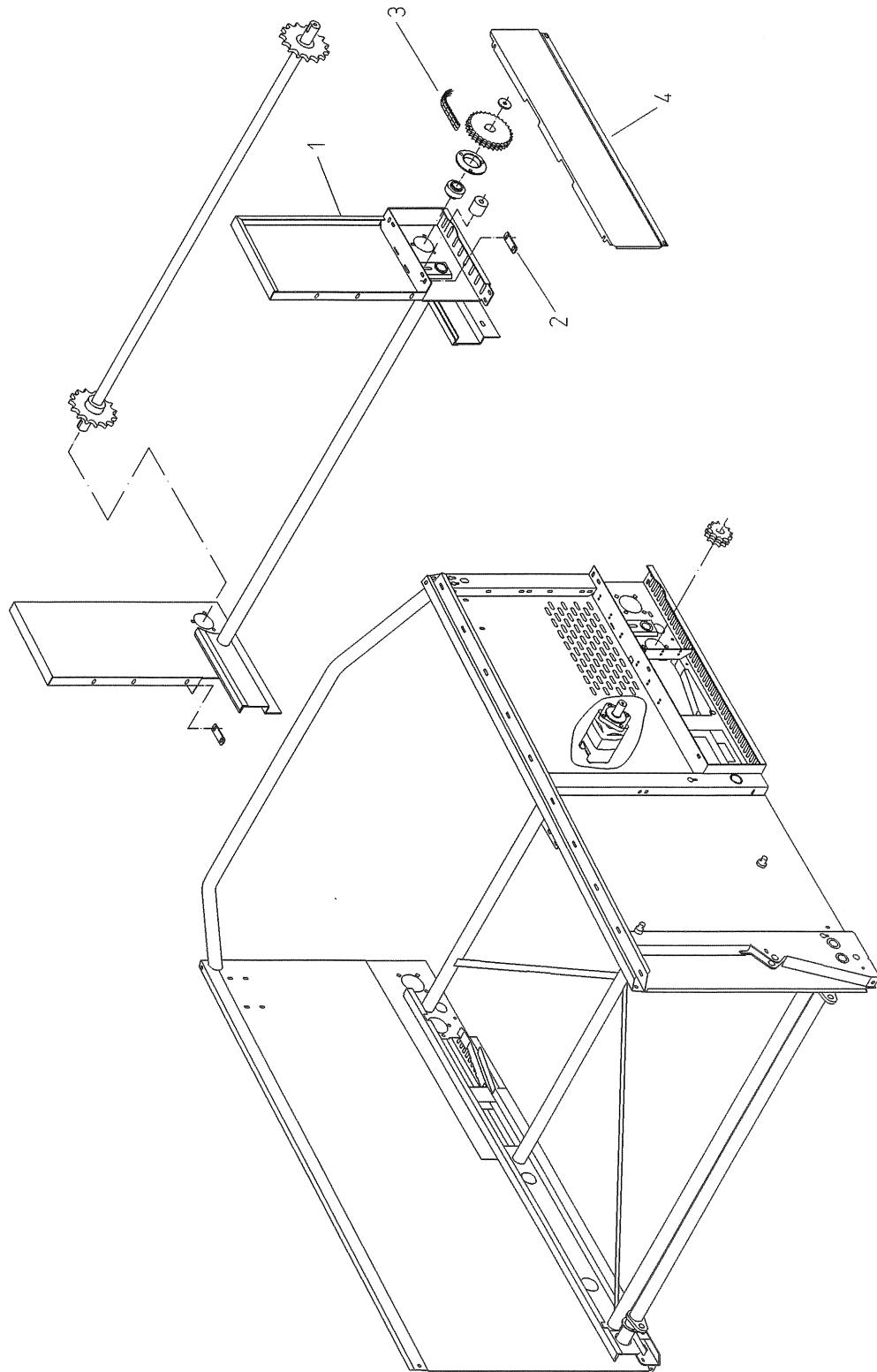

EDV-NR. E01416625	BEZEICHNUNG ROLLBODENBUNKER-VERLÄNGERUNG	BAUGRUPPE 390-5	BLATT 2	BAUJAHR 2001
----------------------	---	--------------------	------------	-----------------

POS.	ART-NR.	MENGE	BEZEICHNUNG	ABMESSUNG
1	100.48778	1,00	BR-VERLÄNGERUNG	X
2	023.12852	2,00	LASCHE	30X5X90
3	B95.03446	2,00	ROLLENK-Z-ASA60-2S-3/4"-44	44
4	015.29121	2,00	SCHUTZ	1X300X1476
0	089.01082	2,00	AUFKLEBER	X

EDV-NR. E01416630	BEZEICHNUNG BR-BAND MIT TÜCHER VERL	BAUGRUPPE 390-6	BLATT 1	BAUJAHR 2001
----------------------	--	--------------------	------------	-----------------

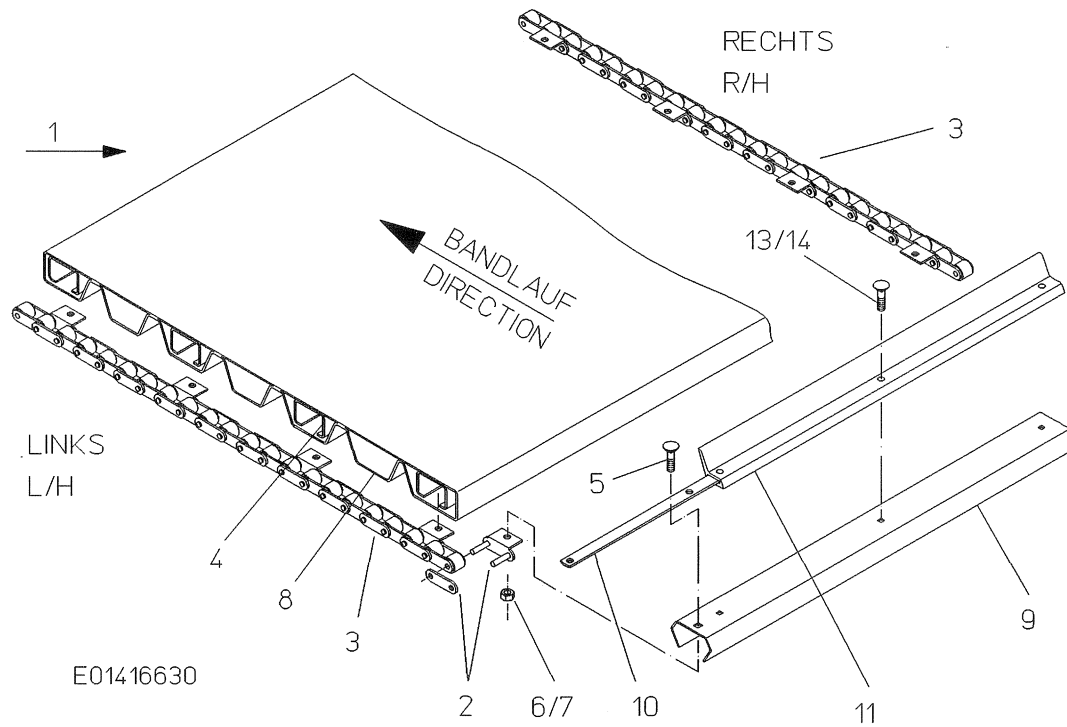

EDV-NR. E01416630	BEZEICHNUNG BR-BAND MIT TÜCHER VERL		BAUGRUPPE 390-6	BLATT 2	BAUJAHR 2001
POS. ART-NR.	MENGE	BEZEICHNUNG	ABMESSUNG		
1 200.48881	1,00	BR-BAND M TÜCHER F VERL	X		
2 B95.03471	2,00	WINKELAUSSENGLIED	X		
3 095.00181	2,00	LAUFROLLENKETTE 22 RO	X		
4 019.00973	4,00	PROFILLEISTE	3X50X1904		
5 B99.01356	10,00	FRD-SCHR MKVKT M10X20 603-8.8	10X20		
6 B99.01825	10,00	SKT-MUTTER DIN985-M10-8-VERZ	M10		
7 B99.03038	10,00	U-SCHEIBE 11X25X2 VERZ	11		
8 087.00337	1,00	BR-TUCH	1694X1904		
9 019.00975	1,00	PROFILLEISTE	3X71X1904		
10 023.06073	1,00	VERSTÄRKUNGSLEISTE	18X3X1830		
11 076.00860	1,00	MITNEHMERPROFIL 1850LANG	1850		
13 B99.01214	7,00	FRD-SCHR M6X20 DIN603-8.8-VERZ	6X20		
14 B99.01806	7,00	SKT-MUTTER DIN985-M6-8-VERZ	M6		

EDV-NR. E01416635	BEZEICHNUNG BR-BAND MIT LEISTEN VERL	BAUGRUPPE 390-7	BLATT 2	BAUJAHR 2001
POS. ART-NR.	MENGE	BEZEICHNUNG	ABMESSUNG	

1	200.48883	1,00	BR-BAND M LEISTEN F VERL	X
2	B95.03471	2,00	WINKELAUSSENGLIED	X
3	095.00183	2,00	LAUFROLLENKETTE 22RO	X
4	019.00018	10,00	PROFILLEISTE	1,5X150X1906
5	B99.01347	22,00	FRD-SCHR MKVKT M8X16 603-8.8	8X16
6	B99.01816	22,00	SKT-MUTTER DIN985-M8-8-VERZ	M8
7	B99.03084	22,00	SCHEIBE A 8,4 DIN9021-VERZ	8,4
8	019.00197	1,00	PROFILLEISTE	2,25X150X1906
9	023.06073	1,00	VERSTÄRKUNGSLEISTE	18X3X1830
10	076.00860	1,00	MITNEHMERPROFIL 1850LANG	1850
11	B99.01214	7,00	FRD-SCHR M6X20 DIN603-8.8-VERZ	6X20
12	B99.01806	7,00	SKT-MUTTER DIN985-M6-8-VERZ	M6

EDV-NR. E01416640	BEZEICHNUNG BELEUCHTUNG	BAUGRUPPE 440-1	BLATT 1	BAUJAHR 2001
----------------------	----------------------------	--------------------	------------	-----------------

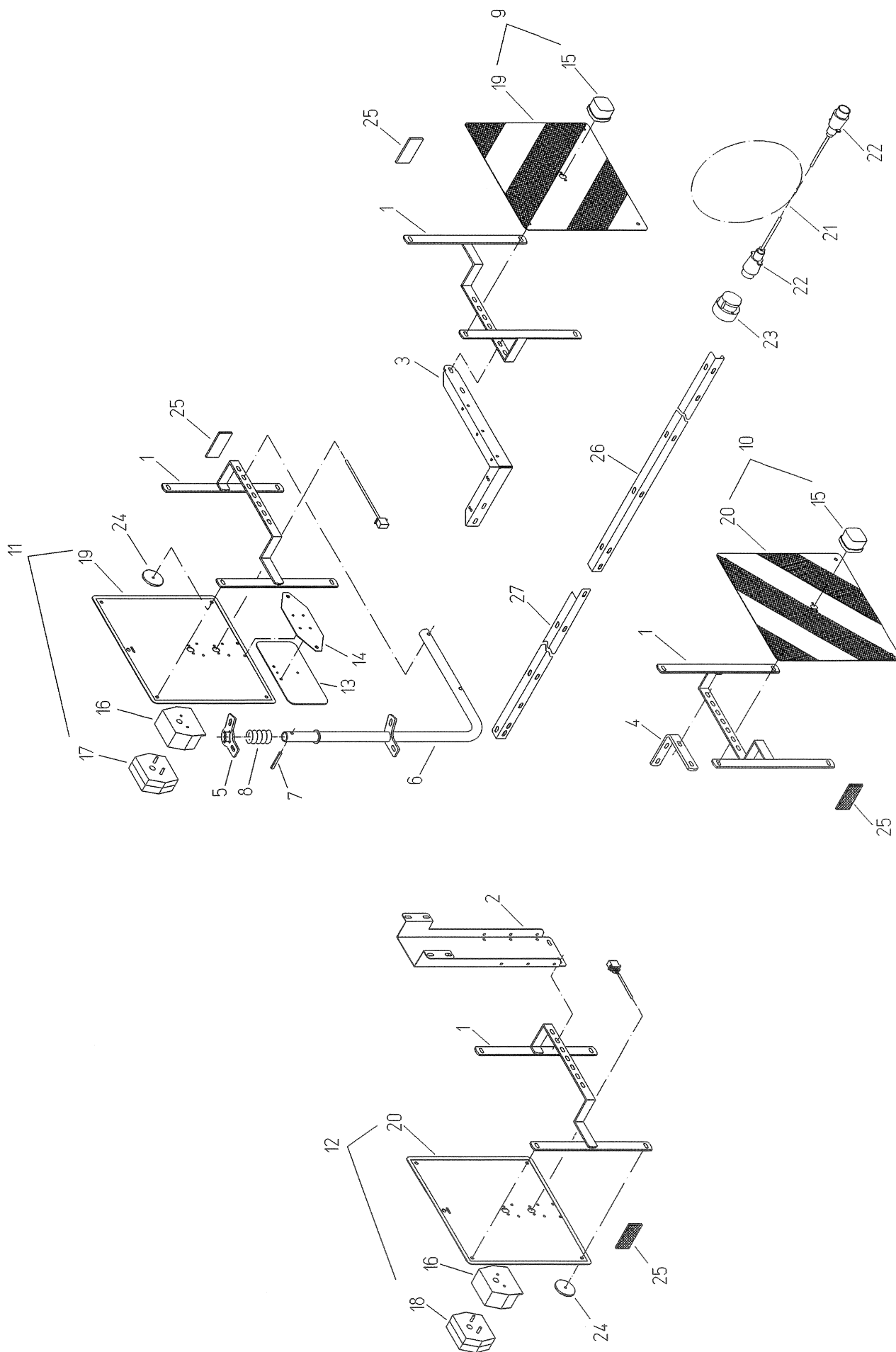

EDV-NR. E01416640	BEZEICHNUNG BELEUCHTUNG	BAUGRUPPE 440-1	BLATT 2	BAUJAHR 2001
POS. ART-NR.	MENGE	BEZEICHNUNG	ABMESSUNG	
1 100.36982	4,00	HALTERAHMEN	X	
2 015.21852	1,00	HALTEBLECH	2X295X520	
3 015.21853	1,00	HALTEBLECH VORNE LINKS	3X100X630	
4 023.12546	1,00	HALTER VORNE RECHTS	30X8X263	
5 015.21854	1,00	SCHARNIERLASCHE	5X89X102	
6 100.43896	1,00	HALTEROHR	X	
7 B99.02325	1,00	SPANNSTIFT DIN1481-8X40	8X40	
8 B97.03008	1,00	DRUCKFEDER	4-36-120	
9 B94.01567	1,00	WARNTAFEL,M BEL,LI,BGL	X	
10 B94.01568	1,00	WARNTAFEL,M BEL,RE,BGL	X	
11 B94.01569	1,00	WT,M BEL,LI,SBBL,DIN11030	X	
12 B94.01570	1,00	WT,M BEL,RE,SBBL,DIN11030	X	
13 B94.01010	1,00	KENNZEICHENTAFEL,KST,240X130	X	
14 019.00374	1,00	KLEMMKASTENHALTER (STAND-ART)	1,5X90X230	
15 B94.01573	2,00	BEGRENZUNGSLEUCHTE,WEISS	X	
0 B94.01574	1,00	ERSATZ-LICHTSCHEIBE,WEISS	X	
0 B94.01136	1,00	GLÜHLAMPE,12V,5W,SOFITTE-36LG	X	
16 B94.01539	2,00	KUNSTSTOFF-SCHUTZHAUBE	X	
17 B94.01537	1,00	SBBL,M KENNZEICHEN-BEL	X	
18 B94.01536	1,00	SBBL,O KENNZEICHEN-BEL	X	
0 B94.01538	1,00	ERSATZ-LICHTSCHEIBE	X	
0 B94.01127	1,00	GLÜHLAMPE,12V/21W,SOCKEL-BA15s	X	
0 B94.01136	1,00	GLÜHLAMPE,12V,5W,SOFITTE-36LG	X	
19 B94.01571	2,00	WARNTAFEL LINKSABWEISEND	X	
20 B94.01572	2,00	WARNTAFEL RECHTSABWEISEND	X	
21 200.09710	1,00	ZWISCHENKABEL 3000LANG	X	
22 B94.01030	2,00	STECKER,KFZ,7p,MET	X	
23 B94.01731	1,00	STD,KFZ,7p,FST,MET,M DECKEL	X	
24 B94.01007	2,00	RÜCKSTRAHLER,rt,RD D=60	X	
25 B94.01006	10,00	RÜCKSTRAHLER,ge,SBKLB,94X44	X	
26 019.00883	1,00	KABELSCHIENE	1X75X1910	
27 019.00884	1,00	KABELSCHIENE	1X75X1070	

EDV-NR.
E01416645

BEZEICHNUNG
ÜBERSICHT ELEKTROANLAGE

BAUGRUPPE
440-2

BLATT
1

BAUJAHR
2001

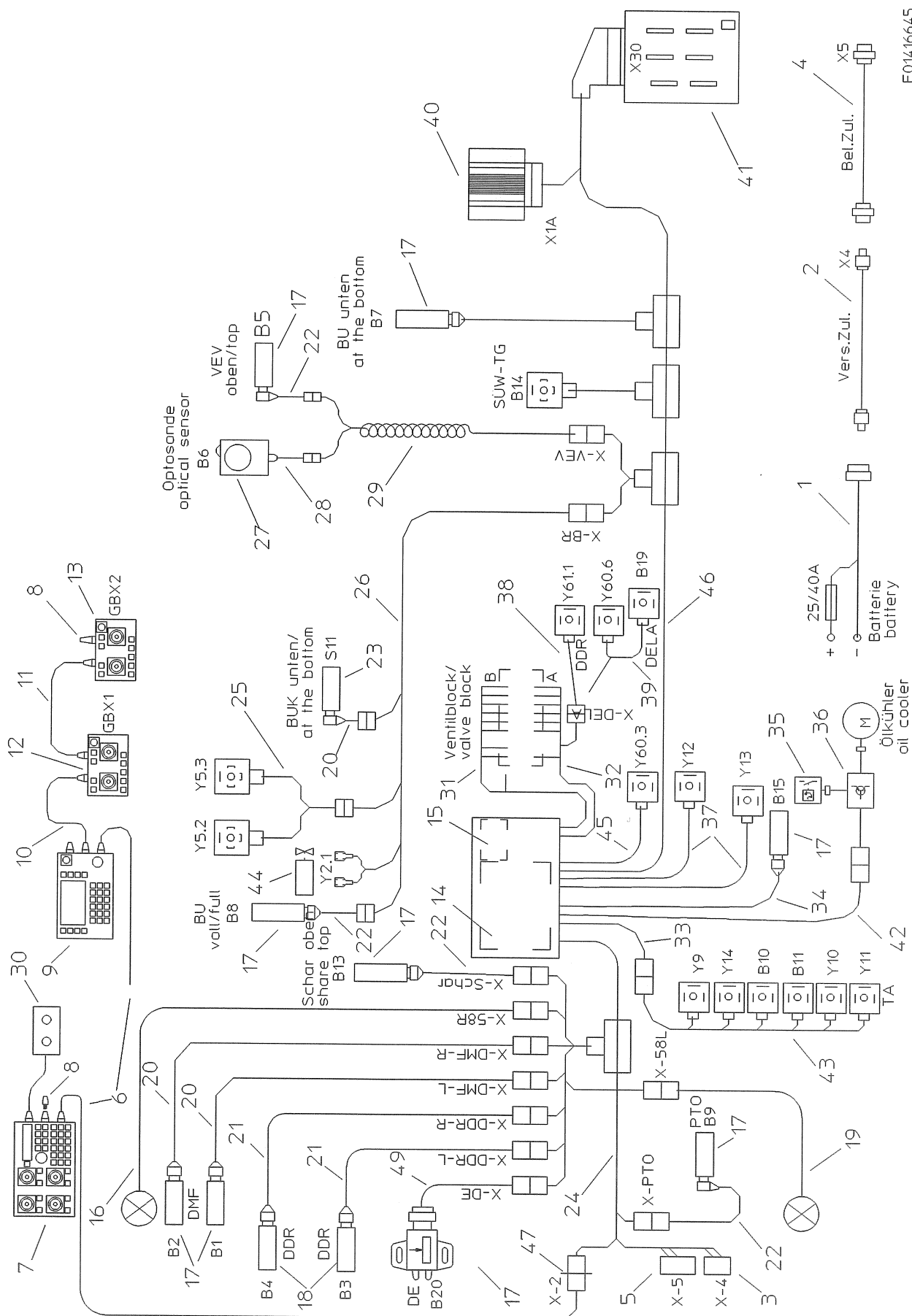

EDV-NR. E01416645	BEZEICHNUNG ÜBERSICHT ELEKTROANLAGE	BAUGRUPPE 440-2	BLATT 2	BAUJAHR 2001
POS.	ART-NR.	MENGE	BEZEICHNUNG	ABMESSUNG
1	200.29053	1,00	SL-STECKDOSE M LEITUNGEN	X
0	B94.01093	1,00	SI-EINSATZ, 25/40 AMPERE, GRAU, RD	X
0	B94.02160	1,00	SICHERUNGSHALTER, M FL-ST-ANS	X
0	B94.01479	1,00	STECKDOSE, KFZ, M KAPPE, 3p, sw	X
0	019.00366	1,00	STECKDOSENHALTER	1,5X65X80
2	200.41534	1,00	VERSORGUNGSZULEITUNG M STECKER	X
0	B94.01478	2,00	STECKER, KFZ, 3p, sw	X
3	B94.01479	1,00	STECKDOSE, KFZ, M KAPPE, 3p, sw	X
4	200.09710	1,00	ZWISCHENKABEL 3000 LANG	X
0	B94.01030	2,00	STECKER, KFZ, 7p, MET	X
5	B94.01731	1,00	STD, KFZ, 7p, FST, MET, M DECKEL	X
6	B94.01685	1,00	VERL-LTG, 8p, GESCHI, M12X1, 5m	X
7	B94.02223	1,00	JUN-POWER-TIMER BCHSEN-KONTAKT	X
8	B94.01736	2,00	BUS-ABSCHLUSSSTECKER M12x1, 8p	X
9	B94.02040	1,00	TERMINAL GBT2100	X
10	B94.01684	1,00	VERL-LTG, 8p, GESCHI, M12X1, 0.6m	X
11	B94.01683	1,00	VERL-LTG, 8p, GESCHI, M12X1, 2m	X
12	B94.02017	1,00	JOYSTICKBOX, GBX, HAUPTBOX	X
13	B94.02019	1,00	JOYSTICKBOX, GBX, ZUSATZBOX	X
14	B94.02002	1,00	JOBRECHNER, GMC, AUSSTATTUNG C	X
15	B94.01880	1,00	MODUL, HAUPTVERSORGUNG, 2=GMC	X
16	B94.01568	1,00	WARNTAFEL, M BEL, RE, BGL	X
17	B94.01675	6,00	SENSOR, IND, NAMUR, M18X1, Sn8	X
18	B94.01594	2,00	SENSOR, IND	X
19	B94.01567	1,00	WARNTAFEL, M BEL, LI, BGL	X
20	300.45197	3,00	SENSOR-LTG, M12X1, 2m, 2p, GE, SD	X
21	300.45199	2,00	SENSOR-LTG, M12X1, 2.5m, 3p, WI, SD	X
22	300.45195	4,00	SENSOR-LTG, M12X1, 1m, 2p, WI, SD	X
23	B94.01708	1,00	MAGNETSCHALTER, M12x1, 600E/1K5	X
0	B94.01220	1,00	SCHALTMAGNET, D=31x15, M SCHR	X
24	B94.02431	1,00	KABELBAUM, FRONT, SE150-60	X
25	200.49832	1,00	VE-ZULTG KISTENBEFÜLLUNG	X
26	B94.01896	1,00	KABELBAUM, SE 150-60, BUNKER	X
27	200.39582	1,00	PHOTO-SENSOR 500mm MIT HALTER	X
0	B94.01575	1,00	SENSOR, OPTISCH, SN100-600	X
0	019.00580	1,00	HALTEBLECH	2X70X110
28	200.46283	1,00	SENSOR-LTG, M12x1, 1.5m, 3p, WI, SD	X
29	B94.01895	1,00	WENDELLEITUNG, VEV, 5X0, 5mm2	X
0	B99.03542	2,00	ROHRSCHELLE RSGU1100 9/15	X
30	200.43242	1,00	ZUSATZSCHALTERKASTEN	X
31	B94.02435	1,00	KABELBAUM, VENTILE-B, SE150-60	X
32	B94.02434	1,00	KABELBAUM, VENTILE-A, SE150-60	X
33	B94.02437	1,00	ANS-LTG-TA, SE150-60	X
34	300.43556	1,00	SENSOR-LTG TA	X
35	B94.01522	1,00	TEMP-SCHALTER, 65/60C, M14, STAN	X
36	B94.01878	1,00	ANS-GARNITUR, ÖLKÜHLER, M SCH	X
37	200.43554	2,00	VENTIL-ZULEITUNG	X
38	200.49830	1,00	VE ZULTG DDR	X
39	200.49831	1,00	ANS GARNITUR DELA	X
40	B94.02209	1,00	MINI-MODUL MCC	X
41	B94.02260	1,00	VERTEILERGEHÄUSE	X
0	B94.02261	1,00	VERTEILERDECKEL	X
42	300.43559	1,00	ZULEITUNG ÖLKÜHLER	X
43	200.46677	1,00	ANS-GARNITUR TA	X
44	300.41783	1,00	SITZVENTIL	X
45	200.47014	1,00	VE-ZULTG BR KL KARTOFFELN	X
46	B94.02432	1,00	KABELBAUM, HECK, SE150-60	X
47	B94.01876	1,00	FLANSCHSTECKDOSE M STIFTFLEISTE	X

EDV-NR. E01416645	BEZEICHNUNG ÜBERSICHT ELEKTROANLAGE	BAUGRUPPE 440-2	BLATT 3	BAUJAHR 2001
POS. ART-NR.	MENGE	BEZEICHNUNG	ABMESSUNG	
48 B94.02330	1,00	WI-SENSOR, 040°, 10-30V, AUSG1-5V	X	
0 019.00887	1,00	HALTEBLECH	2X42X62	
0 015.30297	1,00	HALTER	3X285X312	
0 015.30298	1,00	HAUBE	2X158X235	
0 100.52491	1,00	HEBEL	X	
49 300.53126	1,00	ANS-LTG WI-SENSOR DE	X	

EDV-NR. E01416655	BEZEICHNUNG VERTEILERKASTEN X30	BAUGRUPPE 440-3	BLATT 1	BAUJAHR 2001
----------------------	------------------------------------	--------------------	------------	-----------------

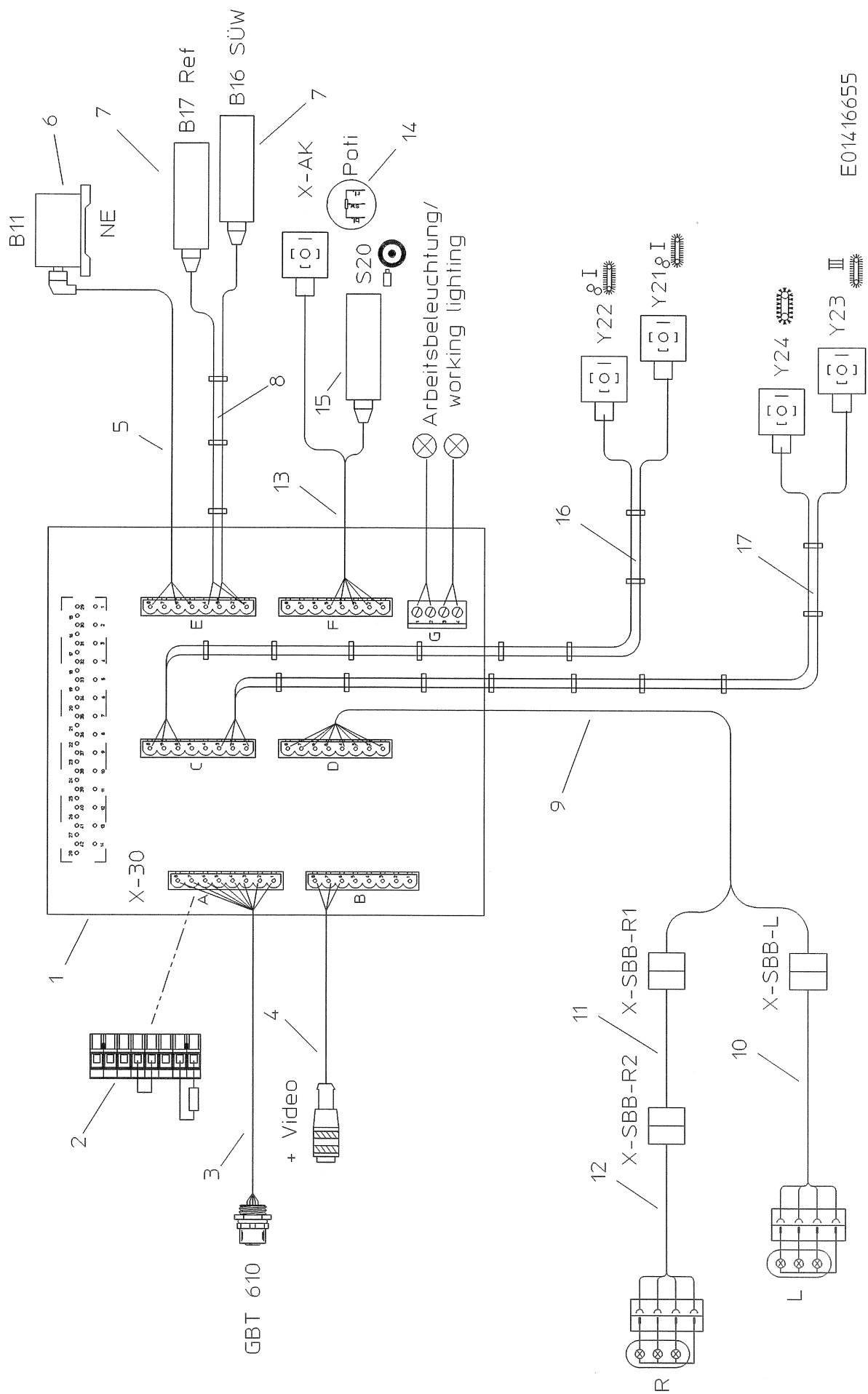

E01416655

EDV-NR. E01416655	BEZEICHNUNG VERTEILERKASTEN X30	BAUGRUPPE 440-3	BLATT 2	BAUJAHR 2001
POS.	ART-NR.	MENGE	BEZEICHNUNG	ABMESSUNG
1	B94.02260	1,00	VERTEILERGEHÄUSE	X
0	B94.02261	1,00	VERTEILERDECKEL	X
2	300.49580	1,00	ABSCHLUSSSTECKER, X30-A, GZ/SE	X
3	300.49581	1,00	BUS ANS LTG X30	X
4	300.49814	1,00	ZULTG VIDEOVERTEILER	X
5	300.49829	1,00	SENSOR ZULTG NE	X
6	B94.01706	1,00	SENSOR-NEIGUNG, 2ACHSEN, 4-20mA	X
7	B94.01675	2,00	SENSOR, IND, NAMUR, M18X1, Sn8	X
8	300.49828	1,00	SENSOR ZULTG SÜW 2.SB	X
9	300.49827	1,00	ANS GARNITUR SBBL	X
10	B94.01569	1,00	WT, M BEL, LI, SBBL, DIN11030	X
11	300.25970	1,00	VERLÄNGERUNGS-LTG HECKLEUCHTE	X
12	B94.01570	1,00	WT, M BEL, RE, SBBL, DIN11030	X
13	B94.02436	1,00	KABELBAUM, AK, SE150-60	X
14	200.39041	1,00	DREHWINKELPOTI KPL AK	X
0	019.00714	1,00	SCHUTZBLECH	1X109X119
0	019.00680	1,00	DISTANZSCHEIBE	2X67X70
15	B94.01708	1,00	MAGNETSCHALTER, M12x1, 600E/1K5	X
0	B94.01220	1,00	SCHALTMAGNET, D=31x15, M SCHR	X
16	200.53714	1,00	ANS GARNITUR VE 3.TG	X
17	200.53713	1,00	ANS GARNITUR VE 1.+2.TG	X

EDV-NR. E01416650	BEZEICHNUNG KLEMMENKASTEN	BAUGRUPPE 440-4	BLATT 1	BAUJAHR 2001
----------------------	------------------------------	--------------------	------------	-----------------

E01416650

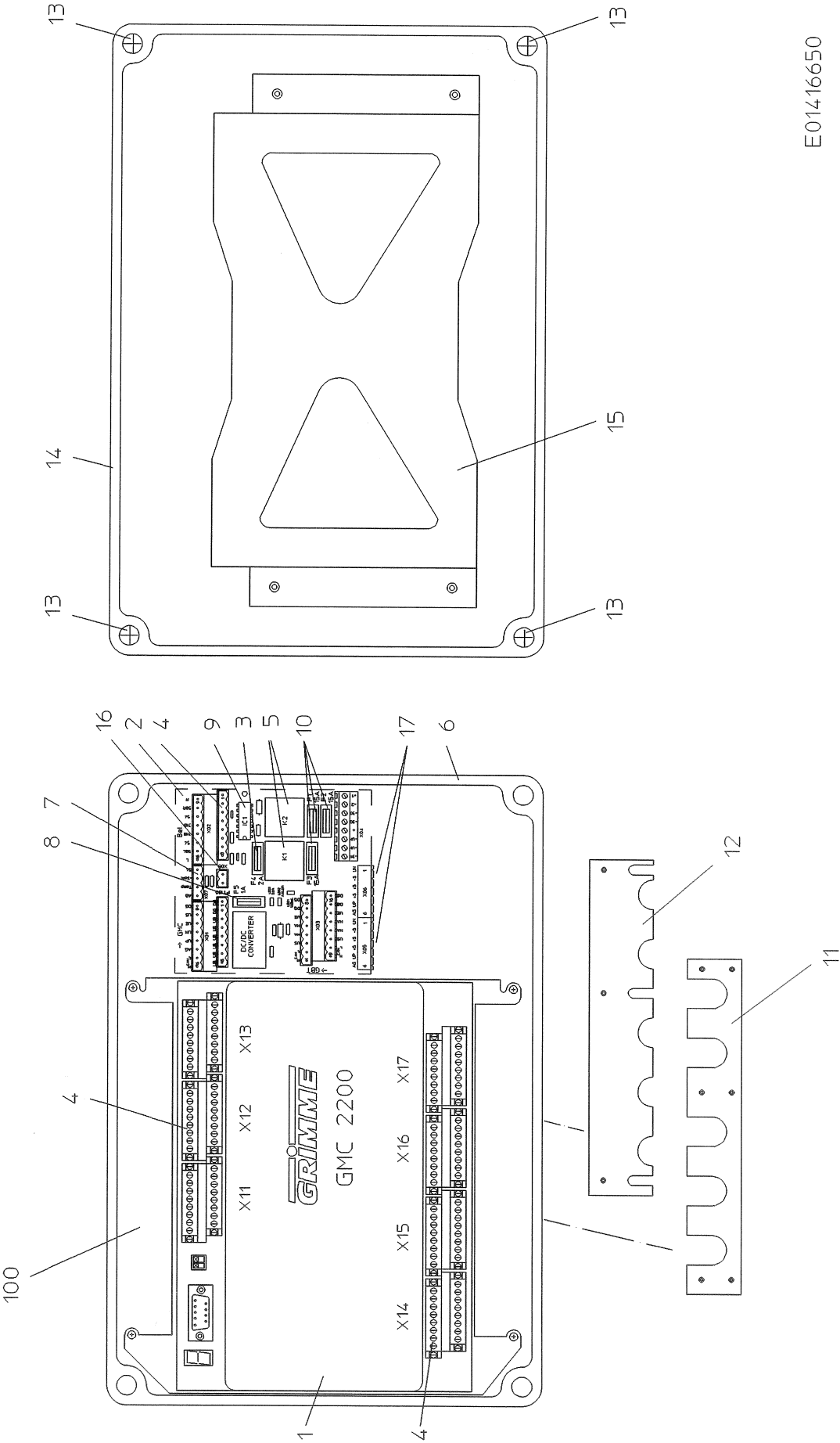

EDV-NR. E01416650	BEZEICHNUNG KLEMMENKASTEN	BAUGRUPPE 440-4	BLATT 2	BAUJAHR 2001
POS.	ART-NR.	MENGE	BEZEICHNUNG	ABMESSUNG
1	B94.02002	1,00	JOBRECHNER, GMC, AUSSTATTUNG C	X
2	B94.02340	1,00	MODUL-HAUPTVERSORGUNG, 3, GMC	X
3	B94.01832	1,00	FLACHSICHERUNGSEINSATZ, 2AMPERE	X
4	B94.01780	20,00	BUCHSENLEISTE, R5.08, 12A, 8p	X
5	B94.01790	2,00	RELAIS, KFZ, O HALTER, 1S, 12V, 40A	X
6	B94.01640	1,00	GEH-U-TEIL, EFI, 380X280X100, ABS	X
0	B94.01645	6,00	ABSTANDSBOLZEN, M5X40	X
7	B94.01777	1,00	BUCHSENLEISTE, R5.08, 12A, 4p	X
8	B94.01554	1,00	SICHERUNG, FL, 1A	X
9	B94.02351	1,00	IC, CTR105PA, 4-20mA-TRANSMITTER	X
10	B94.01367	3,00	SICHERUNG, FL, 15A	X
11	015.20608	1,00	PLATTE	1X45X190
12	015.20607	1,00	PLATTE	1X58X190
13	B94.01669	4,00	DECKEL-SCHR, FLÜGEL, 80mm, EFI	X
14	B94.01641	1,00	GEH-DECKEL, EFI, 380X280X80, ABS	X
15	015.19713	1,00	HALTER	1X170X400
16	B94.01775	1,00	BUCHSENLEISTE, R5.08, 12A, 2p	X
17	B94.01779	2,00	BUCHSENLEISTE, R5.08, 12A, 6p	X
100	200.42760	1,00	KLEMMENKASTEN MCS VM	X

EDV-NR. E01416660	BEZEICHNUNG BEDIENTERMINALS	BAUGRUPPE 440-5	BLATT 1	BAUJAHR 2001
----------------------	--------------------------------	--------------------	------------	-----------------

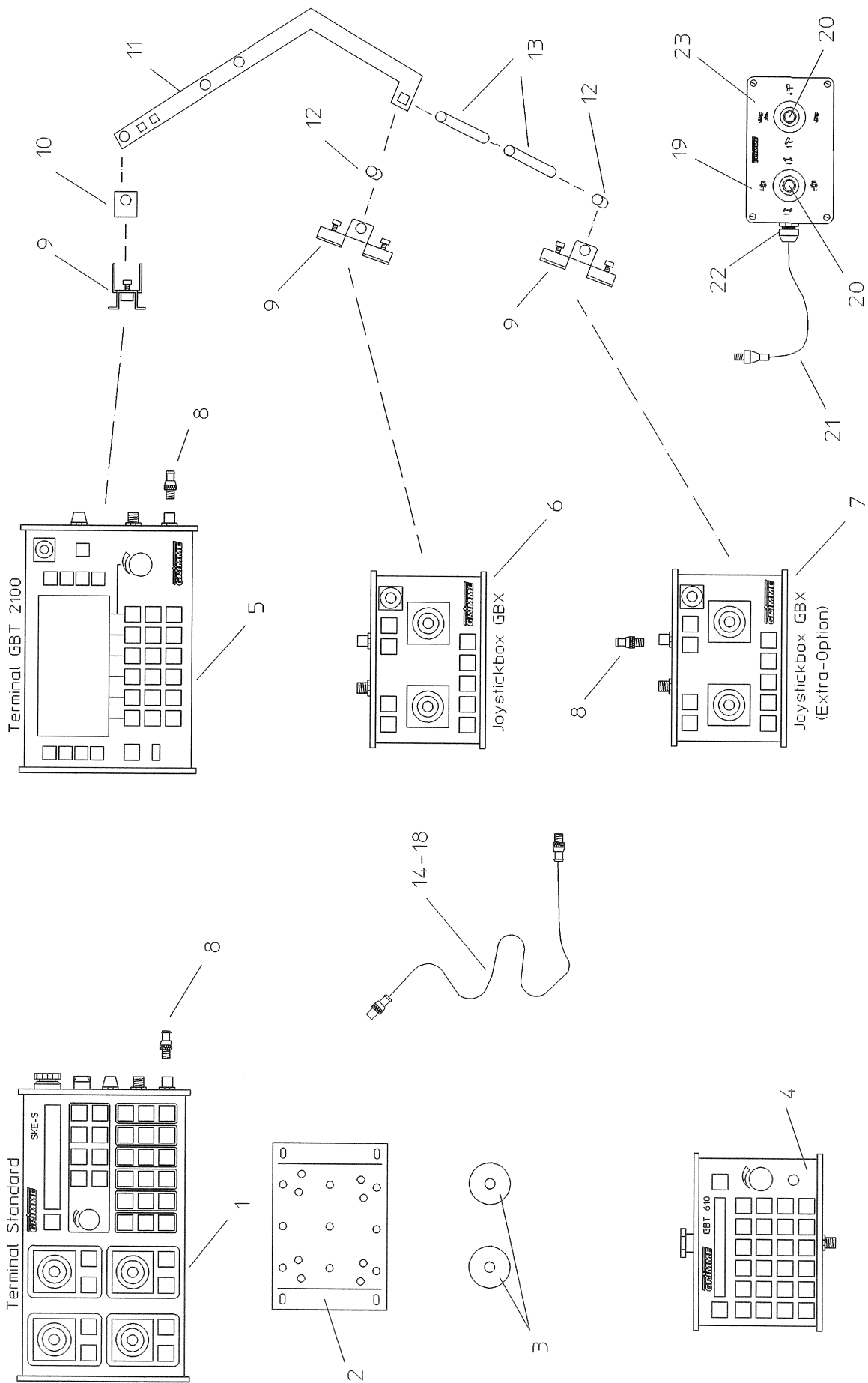

E01416660

EDV-NR. E01416660	BEZEICHNUNG BEDIENTERMINALS	BAUGRUPPE 440-5	BLATT 2	BAUJAHR 2001
POS.	ART-NR.	MENGE	BEZEICHNUNG	ABMESSUNG
1	B94.02023	1,00	BEDIENTERMINAL, SKE-S, SE 150-60	X
0	B94.02020	1,00	BEFESTIGUNGSSATZ, GBT/GBX	X
2	015.21413	1,00	PLATTE	2X115X165
3	B92.03053	2,00	GREIFERMAGNET	X
0	B99.01340	2,00	FRD-SCHR OVKT M8X12 DIN603-8.8	8X12
4	B94.02202	1,00	TERMINAL, GBT610, VERLESETISCH	X
5	B94.02040	1,00	TERMINAL GBT2100	X
6	B94.02017	1,00	JOYSTICKBOX, GBX, HAUPTBOX	X
7	B94.02019	1,00	JOYSTICKBOX, GBX, ZUSATZBOX	X
8	B94.01736	3,00	BUS-ABSCHLUSSSTECKER M12x1,8p	X
9	015.25610	3,00	HALTER	2X90X100
0	B99.01503	6,00	SKT-SCHR M8X25 DIN933-8.8-VERZ	8X25
0	B99.04033	6,00	KÄFIGMUTTER M8 (M8-R-123-32)	M8
10	061.01861	1,00	GELENK	30X30X2X30
0	B99.01240	1,00	FRD-SCHR M8X50 DIN603-8.8-VERZ	8X50
0	B99.01811	1,00	FLÜGELMUTTER M8 DIN315-VERZ	M8
0	B99.03115	1,00	CONTACT-SCHEIBE FORM M 10	10
11	015.25833	1,00	TERMINALBÜGEL	3X319X334
0	B99.01240	2,00	FRD-SCHR M8X50 DIN603-8.8-VERZ	8X50
0	B99.01811	2,00	FLÜGELMUTTER M8 DIN315-VERZ	M8
0	B99.03115	2,00	CONTACT-SCHEIBE FORM M 10	10
12	060.00419	2,00	DISTANZROHR	15X1,5X25
13	060.00417	2,00	FÜHRUNGSRÖHR	15X1,5X75
0	037.00362	1,00	ANKERBOLZEN	8X250
14	B94.01684	1,00	VERL-LTG, 8p, GESCHI, M12X1, 0.6m	X
15	B94.01683	1,00	VERL-LTG, 8p, GESCHI, M12X1, 2m	X
16	B94.01685	1,00	VERL-LTG, 8p, GESCHI, M12X1, 5m	X
17	B94.01759	1,00	VERL-LTG, 8p, GESCHI, M12X1, 8m	X
18	B94.01758	1,00	VERL-LTG, 8p, GESCHI, M12X1, 15m	X
19	094.00343	1,00	SCHK M AUFDRUCK, 120x80x85	120X80X85
0	B92.03053	1,00	GREIFERMAGNET	X
0	B99.01340	1,00	FRD-SCHR OVKT M8X12 DIN603-8.8	8X12
20	B94.01705	2,00	HEBELSCHALTER, 4T, P9	X
0	B94.01617	4,00	KONTAKTBLOCK, 1Ö, 1S, P9B11VN	X
21	B94.01679	1,00	KUPPLUNG, AXIAL, M12x1,6p, 3m	X
22	B94.01752	1,00	VERSCHRAUBUNG, KPA, PG9	X
0	B94.01122	1,00	GEGENMUTTER, KPA, PG9	X
23	200.43242	1,00	ZUSATZSCHALTERKASTEN	X

EDV-NR. E01416670	BEZEICHNUNG VIDEOÜBERWACHUNG	BAUGRUPPE 440-6	BLATT 1	BAUJAHR 2001
----------------------	---------------------------------	--------------------	------------	-----------------

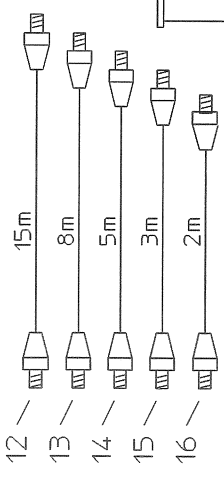
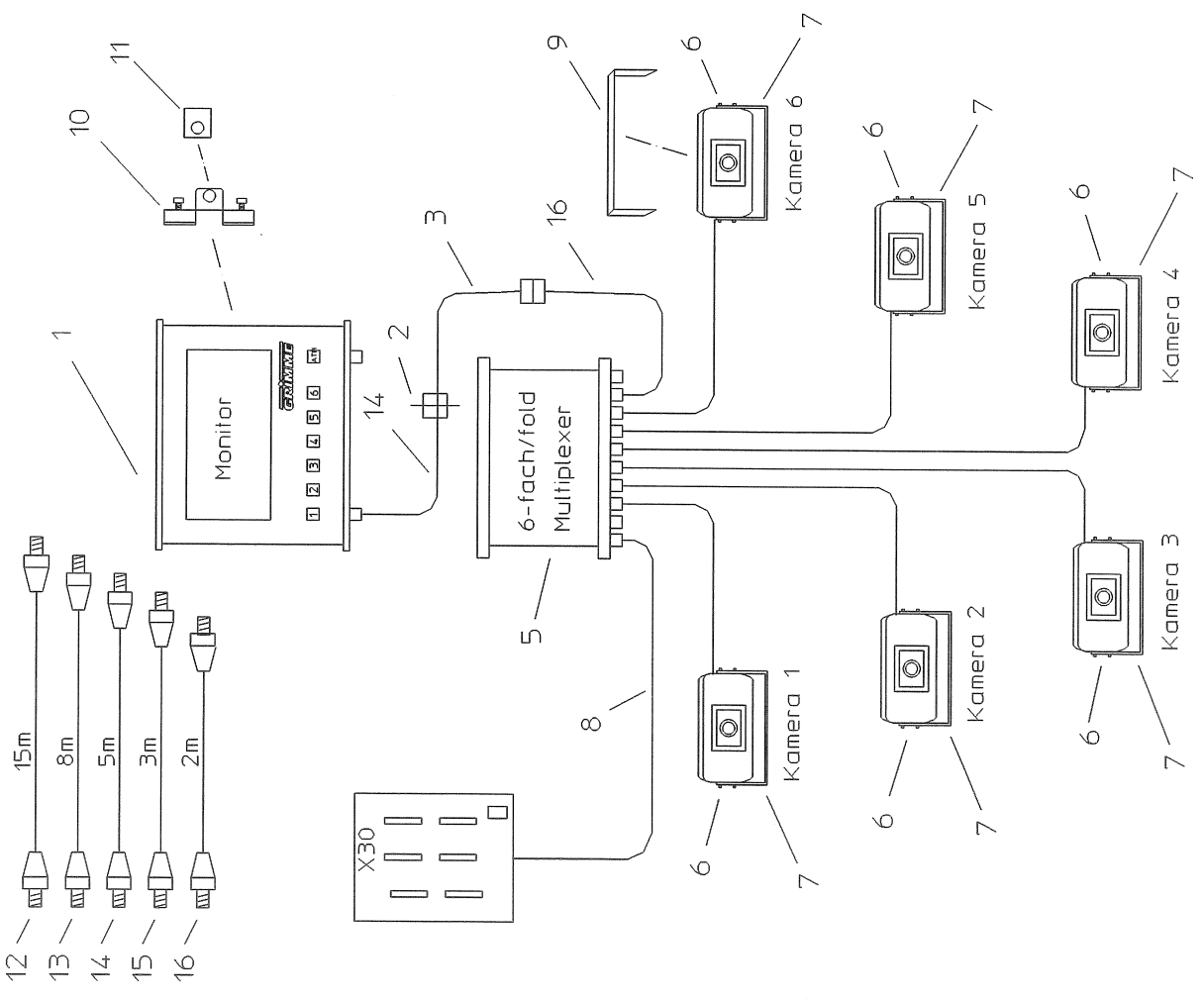
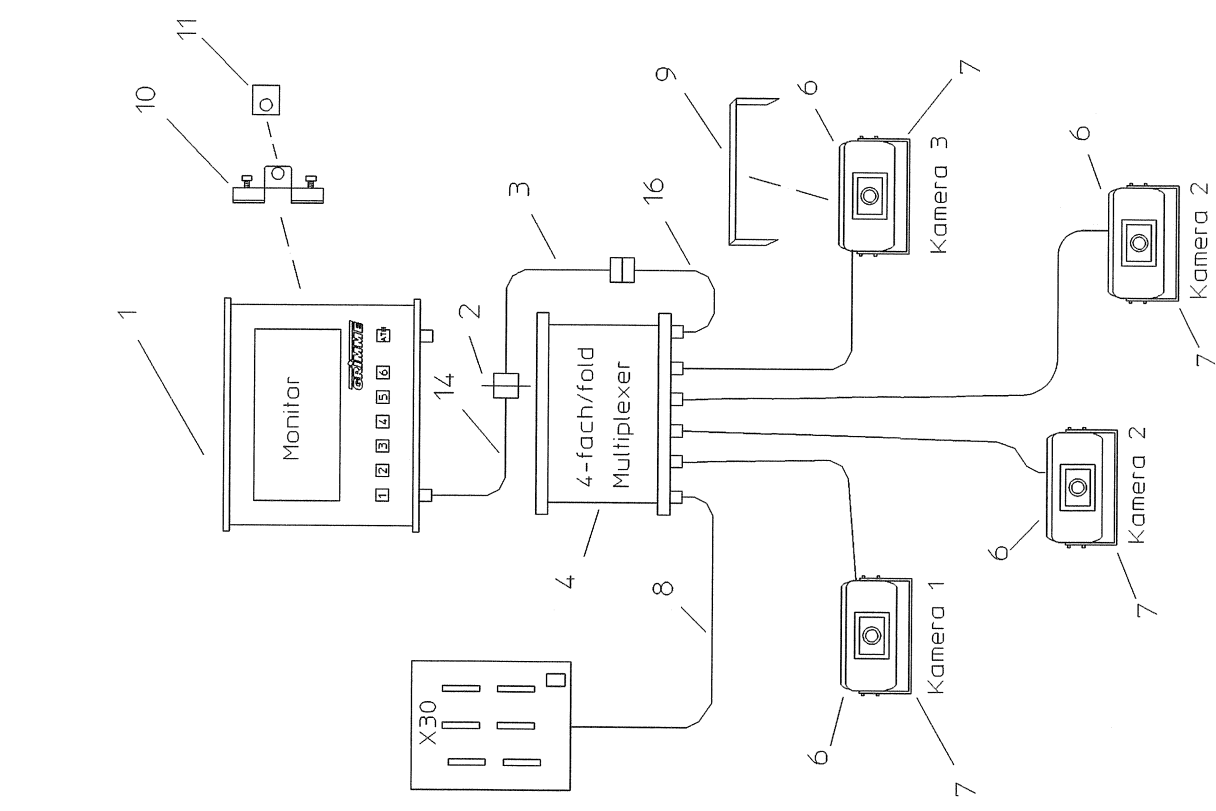

E01416670

EDV-NR. E01416670	BEZEICHNUNG VIDEOÜBERWACHUNG	BAUGRUPPE 440-6	BLATT 2	BAUJAHR 2001
POS. ART-NR.	MENGE	BEZEICHNUNG	ABMESSUNG	
1 B94.02101	2,00	VIDEO-FLACHBILDMONITOR	X	
2 015.21257	2,00	PLATTE	1X80X80	
3 B94.01788	2,00	VERL-LTG, 8p, M12X1, M FL-STVB, 8m	X	
4 B94.02044	1,00	VIDEO-MULTIPLEXER, 4-FACH	X	
0 B99.01347	2,00	FRD-SCHR MKVKT M8X16 603-8.8	8X16	
0 B99.01888	2,00	SICHERUNGSMU M8 W196-10.9-VERZ	M8 -TENSILOCK-	
5 B94.02046	1,00	VIDEO-MULTIPLEXER, 6-FACH	X	
0 B99.01347	2,00	FRD-SCHR MKVKT M8X16 603-8.8	8X16	
0 B99.01888	2,00	SICHERUNGSMU M8 W196-10.9-VERZ	M8 -TENSILOCK-	
6 B94.02222	10,00	VIDEOKAMERA, O HALTER, 12VDL	X	
7 018.00651	10,00	KAMERAHALTER	2X40X250	
8 300.53129	2,00	ZULTG VIDEOVERTEILER	X	
9 019.01083	2,00	SONNENBLLENDE	1X89X176	
10 015.25610	2,00	HALTER	2X90X100	
0 B99.01503	4,00	SKT-SCHR M8X25 DIN933-8.8-VERZ	8X25	
0 B99.04033	4,00	KÄFIGMUTTER M8 (M8-R-123-32)	M8	
11 061.01861	2,00	GELENK	30X30X2X30	
0 B99.01240	2,00	FRD-SCHR M8X50 DIN603-8.8-VERZ	8X50	
0 B99.03115	2,00	CONTACT-SCHEIBE FORM M 10	10	
0 B99.01811	2,00	FLÜGELMUTTER M8 DIN315-VERZ	M8	
12 B94.01758	1,00	VERL-LTG, 8p, GESCHI, M12X1, 15m	X	
13 B94.01759	1,00	VERL-LTG, 8p, GESCHI, M12X1, 8m	X	
14 B94.01685	1,00	VERL-LTG, 8p, GESCHI, M12X1, 5m	X	
15 B94.02364	1,00	VERL-LTG, 8p, GESCHI, M12X1, 3m	X	
16 B94.01683	3,00	VERL-LTG, 8p, GESCHI, M12X1, 2m	X	

EDV-NR. E01416675	BEZEICHNUNG STECKERSORTIMENT	BAUGRUPPE 440-7	BLATT 1	BAUJAHR 2001
----------------------	---------------------------------	--------------------	------------	-----------------

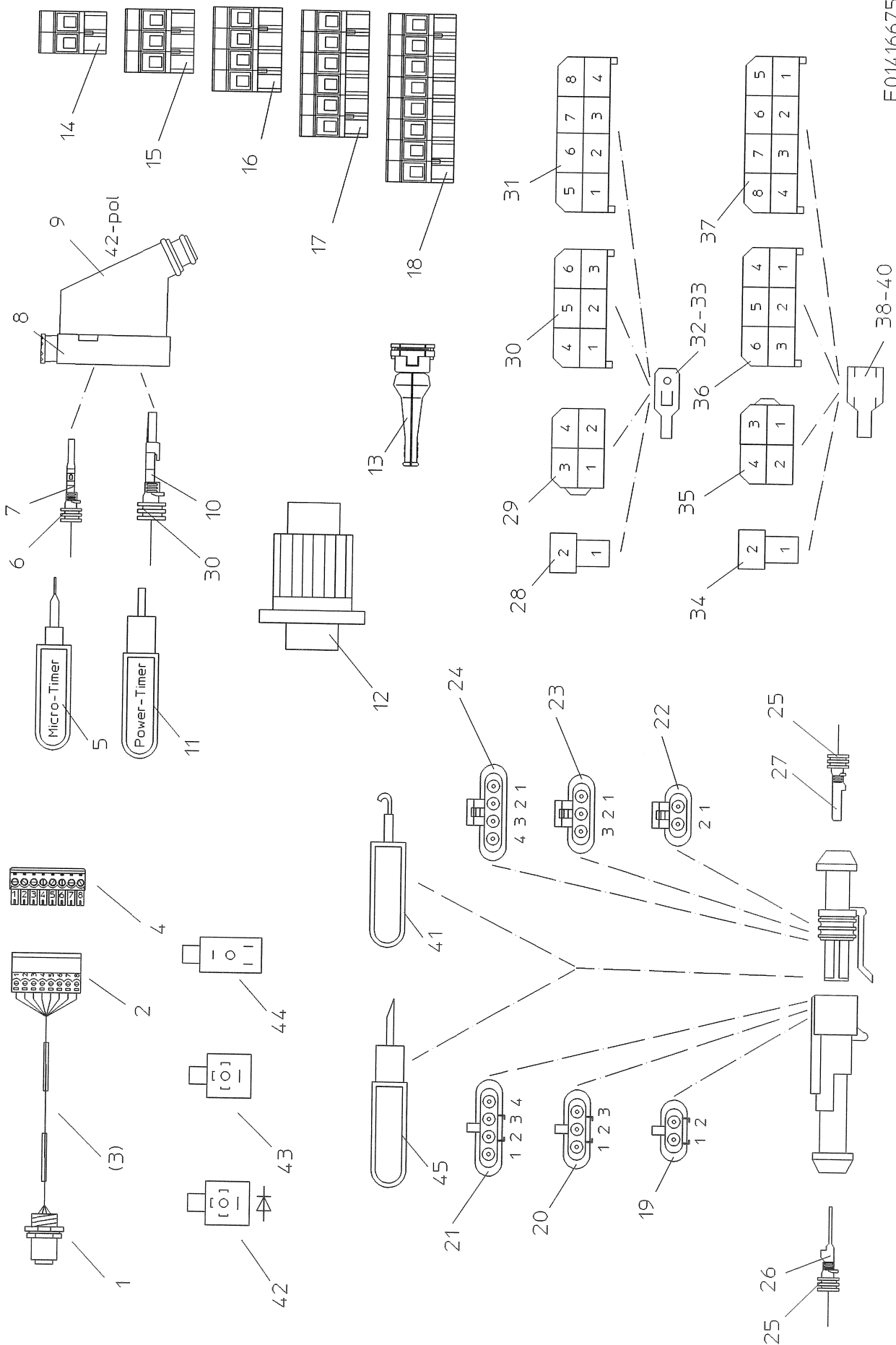

E01416675

EDV-NR. E01416675	BEZEICHNUNG STECKERSORTIMENT	BAUGRUPPE 440-7	BLATT 2	BAUJAHR 2001
POS. ART-NR.	MENGE	BEZEICHNUNG	ABMESSUNG	
1 B94.01682	1,00	FLANSCHSTECKDOSE, M12X1, 8p	X	
2 B94.01872	1,00	STIFTFLEISTE R3.81, 8A, 8p	X	
3 B94.01876	1,00	FLANSCHSTECKDOSE M STIFTFLEISTE	X	
4 B94.01873	1,00	BUCHSENLEISTE, R3.81, 8A, 8p	X	
5 B94.02227	1,00	MICRO-TIMER AUSDRÜCKWERKZEUG	X	
6 B94.02225	1,00	EINZELLEITDICHTUNG, GRAU	X	
7 B94.02224	1,00	MICRO-TIMER BU-KONTAKT	X	
8 B94.02228	2,00	MICRO-J2/JTP-GEHÄUSE 42p	X	
9 B94.02192	2,00	STECKTÜLLE, GUMMI, 42p	X	
10 B94.02223	1,00	JUN-POWER-TIMER BCHSEN-KONTAKT	X	
11 B94.02226	1,00	POWER-TIMER AUSDRÜCKWERKZEUG	X	
12 B94.01478	2,00	STECKER, KFZ, 3p, sw	X	
13 B94.01813	1,00	JET-STECKER 2POLIG	X	
14 B94.01775	1,00	BUCHSENLEISTE, R5.08, 12A, 2p	X	
15 B94.01776	1,00	BUCHSENLEISTE, R5.05, 12A, 3p	X	
16 B94.01777	1,00	BUCHSENLEISTE, R5.08, 12A, 4p	X	
17 B94.01779	1,00	BUCHSENLEISTE, R5.08, 12A, 6p	X	
18 B94.01780	1,00	BUCHSENLEISTE, R5.08, 12A, 8p	X	
19 B94.01842	1,00	STIFT-GEH, ABGEDICHTET, 2p	X	
20 B94.01843	1,00	STIFT-GEH, ABGEDICHTET, 3p	X	
21 B94.01844	1,00	STIFT-GEH, ABGEDICHTET, 4p	X	
22 B94.01837	1,00	BUCHSEN-GEH, ABGEDICHTET, 2p	X	
23 B94.01838	1,00	BUCHSEN-GEH, ABGEDICHTET, 3p	X	
24 B94.01839	1,00	BUCHSEN-GEH, ABGEDICHTET, 4p	X	
25 B94.01849	1,00	DICHTUNG, EINZELLEITER	X	
26 B94.01847	1,00	STIFTKONTAKT, 1.0-1.5	X	
27 B94.01848	1,00	BUCHSENKONTAKT, 1.0-1.5	X	
28 B94.01087	1,00	FL-STECKERGEHÄUSE, 2p	X	
29 B94.01361	1,00	FLACHSTECKER-GEH, 4p, 6.3mm	X	
30 B94.01533	1,00	FL-STECKER-GEH, 6p, 6.3mm	X	
31 B94.01363	1,00	FL-STECKER, 6p	X	
32 B94.01318	1,00	FL-STECKER, 0.5-1.0	X	
33 B94.01084	1,00	FL-STECKER, 1.5-2.5, 6.3	X	
34 B94.01086	1,00	FL-STECKHÜLSEN-GEHÄUSE, 2p	X	
35 B94.01099	1,00	FL-STECKENHÜLSE-GEH, 4p, 6.3mm	X	
36 B94.01532	1,00	FL-STECKHÜLSEN-GEH, 6p, 6.3mm	X	
37 B94.01564	1,00	FL-STECKHÜLSEN-GEH, 8p, 6.3mm	X	
38 B94.01316	1,00	FL-STECKHÜLSE, 0.5-1.0	X	
39 B94.01083	1,00	FL-STECKHÜLSE, 1.5-2.5, 6.3	X	
40 B94.01317	1,00	FL-STECKHÜLSE, 4.0-6.0	X	
41 B94.02366	1,00	AUSWERFWERKZEUG, SD	X	
42 B94.01751	1,00	VE-ST, 2p, M ENTSTÖRDIODE, PGO, 3A	X	
0 B94.01355	1,00	DICHTUNG, FL, VENTILSTECKER	X	
43 B94.01046	1,00	VENTILSTECKER, 2p, PG9, 28x28, sw	X	
0 B94.01355	1,00	DICHTUNG, FL, VENTILSTECKER	X	
44 B94.01686	1,00	VENTILSTECKER, KL AUSF, 16X16	X	
45 B94.02365	1,00	AUSWERFWERKZEUG, PRINZIP 5, SD	X	

EDV-NR. E01416700	BEZEICHNUNG KLOPFROLLE	BAUGRUPPE 450-1	BLATT 1	BAUJAHR 2001
----------------------	---------------------------	--------------------	------------	-----------------

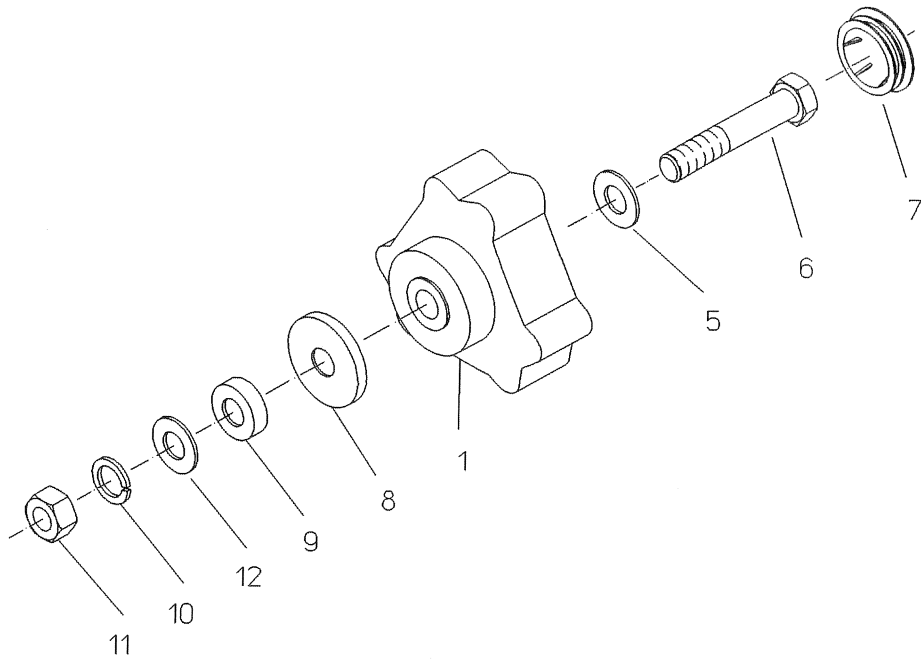

EDV-NR. E01416700	BEZEICHNUNG KLOPFROLLE	BAUGRUPPE 450-1	BLATT 2	BAUJAHR 2001
POS. ART-NR.	MENGE	BEZEICHNUNG	ABMESSUNG	
0 200.43086	1,00	KLOPFROLLE 3KANT	X	
1 200.34296	3,00	3-KANT KLOPFROLLE	X	
5 B99.03117	3,00	U-SCHEIBE 16X32X2 VERZ (ART 1)	16	
6 B99.01427	3,00	SKT-SCHR M16X90 DIN931-8.8-VER	16X90	
7 B89.04014	3,00	VERSCHLUSSCHEIBE	X	
8 089.00565	3,00	WICKELSCHUTZ	52	
9 089.00577	3,00	DISTANZSTÜCK	30X10	
10 B99.03114	3,00	CONTACT-SCHEIBE FORM M 16	16	
11 B99.01838	3,00	SKT-MUTTER M16 DIN934-8-VERZ	M16	
12 B99.03047	3,00	U-SCHEIBE 17X44X3 VERZ	17	

EDV-NR. E01416705	BEZEICHNUNG BEFÜLLOPTIMIERUNG	BAUGRUPPE 450-2	BLATT 1	BAUJAHR 2001
----------------------	----------------------------------	--------------------	------------	-----------------

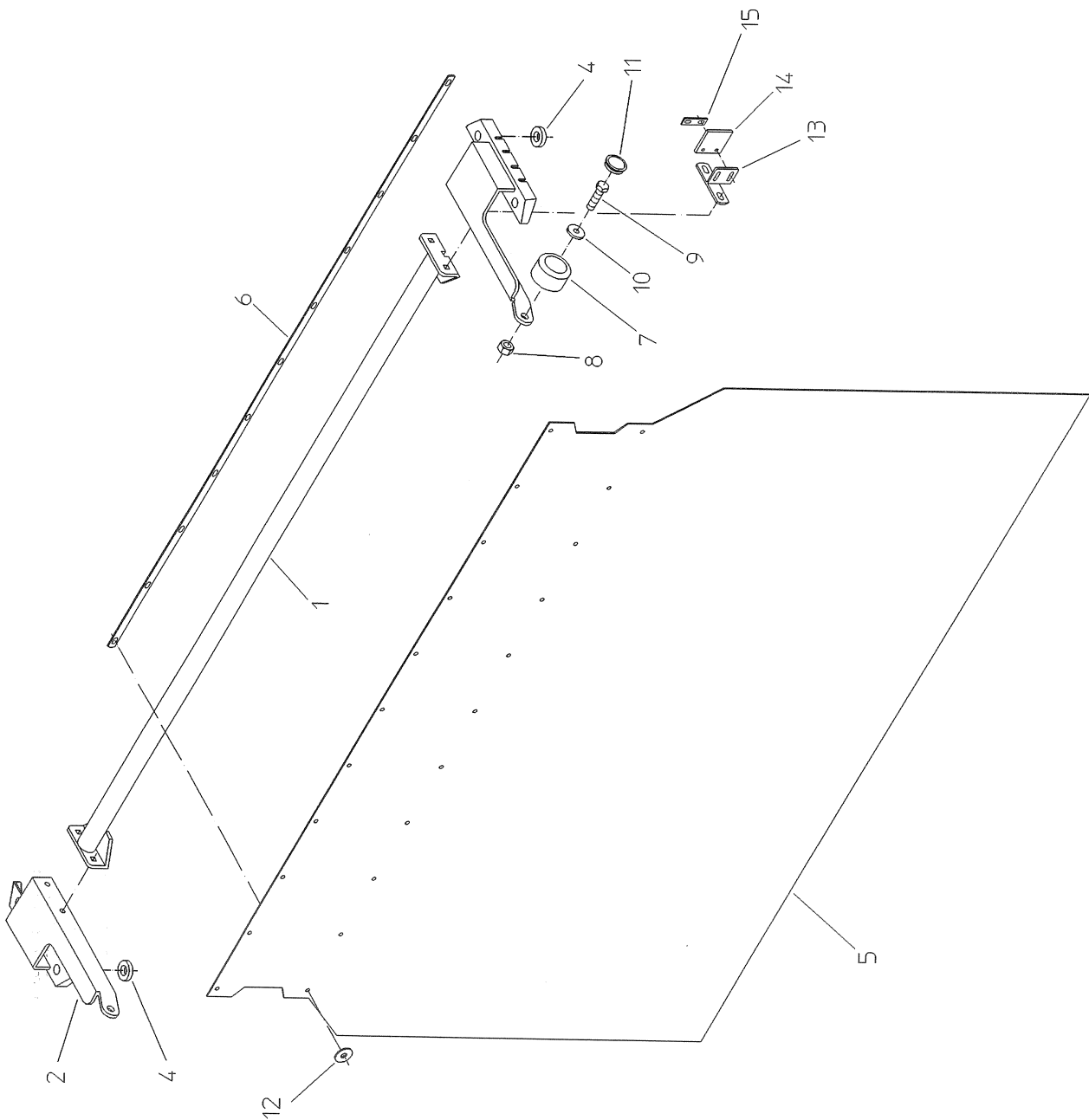

E01416705

EDV-NR. E01416705	BEZEICHNUNG BEFÜLLOPTIMIERUNG	BAUGRUPPE 450-2	BLATT 2	BAUJAHR 2001
POS. ART-NR.	MENGE	BEZEICHNUNG	ABMESSUNG	
1 100.49147	1,00	QUERROHR	X	
2 100.49145	1,00	ROLLENHALTER LINKS	X	
3 100.49146	1,00	ROLLENHALTER RECHTS	X	
4 B96.00097	4,00	RILLENKUGELLAGER 6303-2RS	17-47-14	
5 076.02221	1,00	RÜCKHALTEGUMMI	3X1350X1968	
6 019.00201	1,00	KLEMMLEISTE	18X3X1740	
7 602.00070	2,00	STÜTZROLLE D75	X	
8 B99.01838	2,00	SKT-MUTTER M16 DIN934-8-VERZ	M16	
9 B99.01559	2,00	SKT-SCHR M16X55 DIN933-8.8-VER	16X55	
10 B99.03117	2,00	U-SCHEIBE 16X32X2 VERZ (ART 1)	16	
11 613.00016	2,00	VERSCHLUSSDECKEL	X	
12 B99.03040	11,00	SCHEIBE R9 DIN440-VERZ	9	
13 100.44668	2,00	HALTER	X	
14 076.02335	2,00	GUMMI	6,2X65X65	
15 019.00839	2,00	KLEMMLEISTE	18X3X60	

EDV-NR. E01416710	BEZEICHNUNG ATM BEFÜLLOPTIMIERUNG	BAUGRUPPE 450-3	BLATT 1	BAUJAHR 2001
----------------------	--------------------------------------	--------------------	------------	-----------------

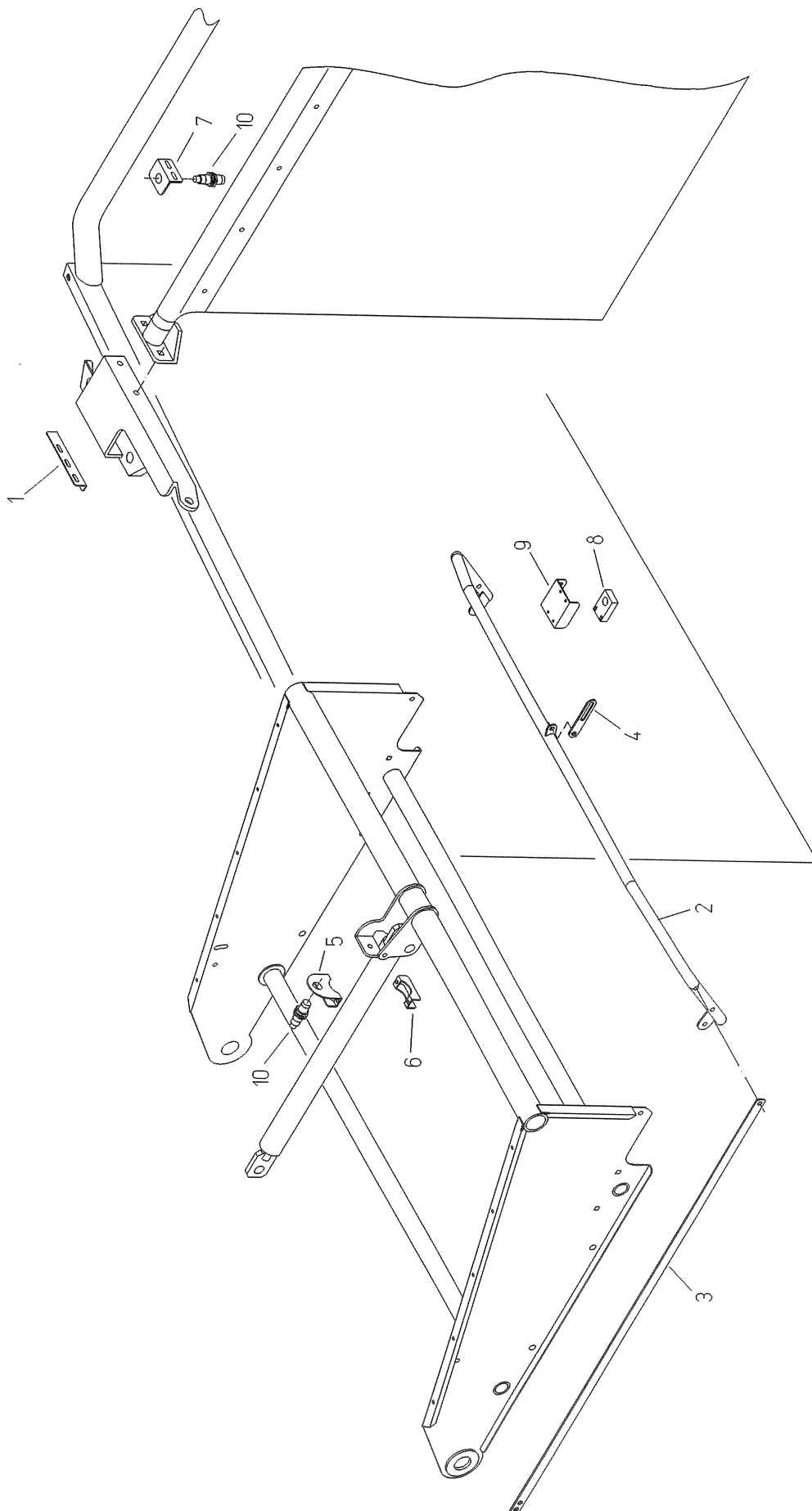

EDV-NR. E01416710	BEZEICHNUNG ATM BEFÜLLOPTIMIERUNG	BAUGRUPPE 450-3	BLATT 2	BAUJAHR 2001
POS.	ART-NR.	MENGE	BEZEICHNUNG	ABMESSUNG
1	015.19793	1,00	WINKELBLECH	2X40X145
2	100.49069	1,00	HALTER	X
3	023.12444	1,00	LASCHE	20X3X1142
4	015.22178	1,00	LASCHE	3X20X101
5	015.19638	1,00	HALTER	2X65X100
6	015.14221	1,00	HALTER	2X60X65
7	015.21406	1,00	WINKEL	2X60X80
8	B94.01575	1,00	SENSOR, OPTISCH, SN100-600	X
9	019.00580	1,00	HALTEBLECH	2X70X110
10	B94.01675	2,00	SENSOR, IND, NAMUR, M18X1, Sn8	X

EDV-NR. E01416715	BEZEICHNUNG KARTOFFELAUSLAUF AM BR	BAUGRUPPE 450-4	BLATT 1	BAUJAHR 2001
----------------------	---------------------------------------	--------------------	------------	-----------------

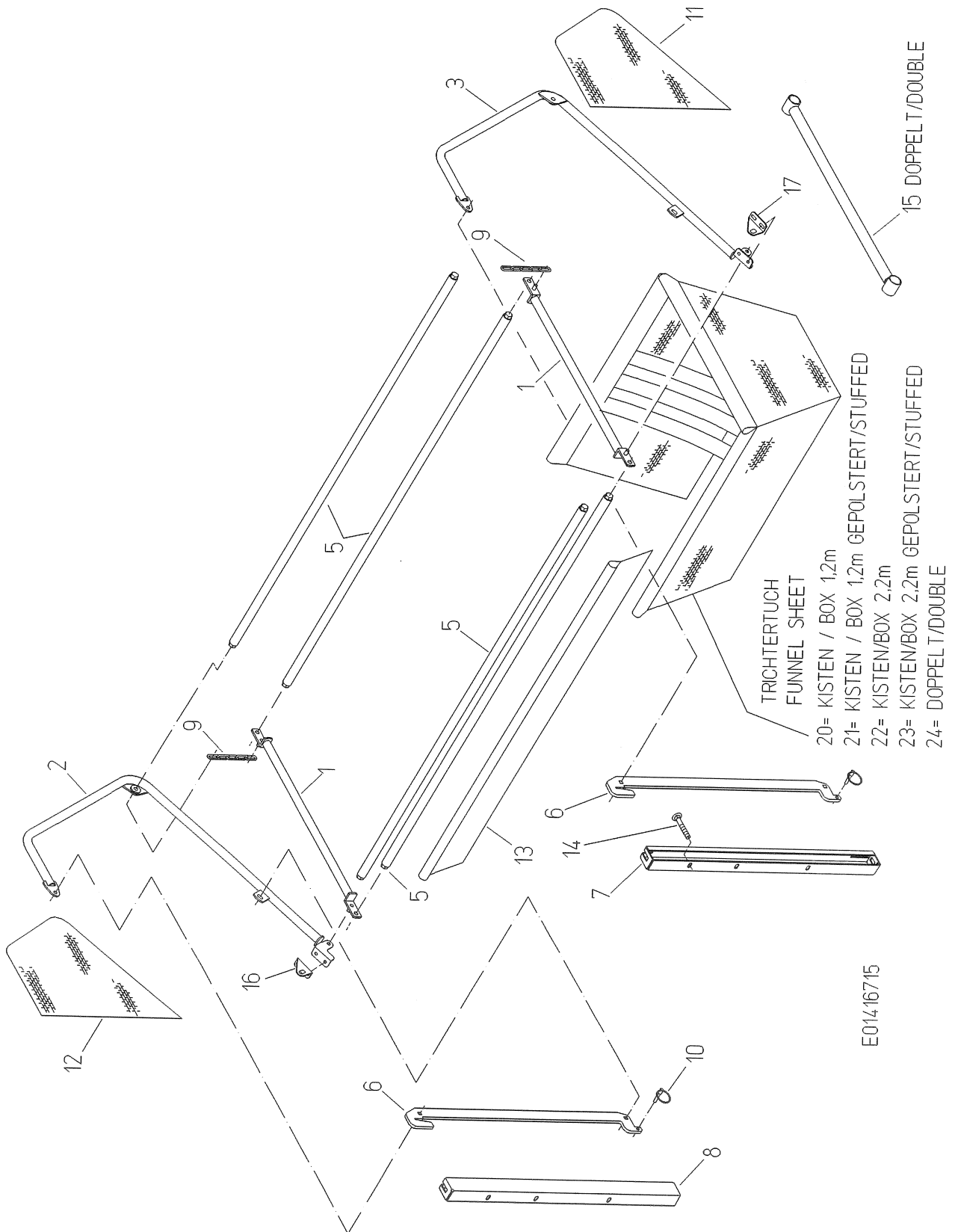

EDV-NR. E01416715	BEZEICHNUNG KARTOFFELAUFLAUF AM BR	BAUGRUPPE 450-4	BLATT 2	BAUJAHR 2001
POS. ART-NR.	MENGE	BEZEICHNUNG	ABMESSUNG	
1 100.30346	2,00	STÜTZROHR	X	
2 100.44447	1,00	SEITENTEIL HINTEN	X	
3 100.44448	1,00	SEITENTEIL VORNE	X	
5 100.36488	4,00	ZWISCHENROHR	X	
6 015.23086	2,00	STEG	10X83X893	
7 015.23087	1,00	PROFILBLECH VORNE	3X156X968	
8 015.23088	1,00	PROFILBLECH HINTEN	3X156X968	
9 B95.00535	2,00	GLIEDERK 17GL C5X36 DIN763-VER	17	
10 B99.02424	2,00	KLAPPSPLINT 8	8	
11 087.00306	1,00	TUCH F SEITENTEIL VORNE	X	
12 087.00307	1,00	TUCH F SEITENTEIL HINTEN	X	
13 087.00192	1,00	ABDECKTUCH	400X2000	
14 B99.01349	6,00	FRD-SCHR M10X100 603-8.8-VERZ	10X100	
15 100.41101	1,00	QUERROHR	X	
16 015.22350	1,00	WINKEL HINTEN	3X70X85	
17 015.22351	1,00	WINKEL VORNE	3X70X85	
20 087.00191	1,00	TUCH F BUNKERTRICHTER	730X2050	
21 087.00324	1,00	TRICHTERTUCH GEPOLSTERT	X	
22 087.00256	1,00	TRICHTERTUCH	730X2050	
23 087.00365	1,00	TRICHTERTUCH	X	
24 087.00259	1,00	TRICHTERTUCH DOPPELT	X	

EDV-NR. E01416720	BEZEICHNUNG KARTOFFELAUSLAUF AM BR ABKL	BAUGRUPPE 450-5	BLATT 1	BAUJAHR 2001
----------------------	--	--------------------	------------	-----------------

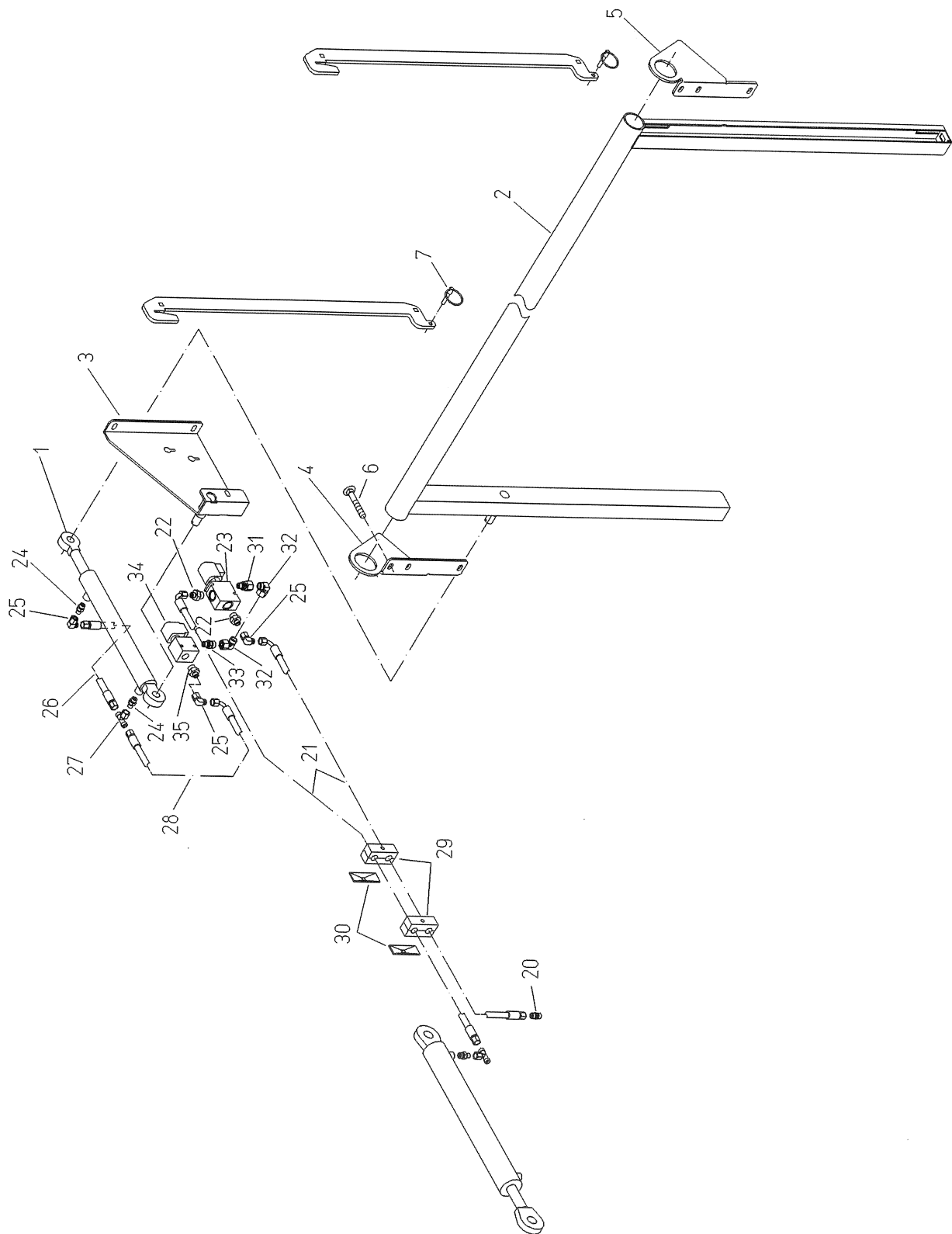

EDV-NR. E01416720	BEZEICHNUNG KARTOFFELAUSLAUF AM BR ABKL	BAUGRUPPE 450-5	BLATT 2	BAUJAHR 2001
POS. ART-NR.	MENGE	BEZEICHNUNG	ABMESSUNG	

0	200.43131	1,00	ABKLAPP-EINR F KART-AUSL	X
1	092.00170	1,00	DW-ZYLINDER	20-285-485
2	100.44449	1,00	RAHMEN	X
3	100.44450	1,00	KONSOLE	X
4	015.23141	1,00	KONSOLE HINTEN	6X189X320
5	015.23140	1,00	KONSOLE VORNE	6X189X320
6	B99.01349	6,00	FRD-SCHR M10X100 603-8.8-VERZ	10X100
7	B99.02424	2,00	KLAPPSPLINT 8	8
20	B92.01103	1,00	P-GS 8L	8
21	B92.01290	2,00	SCHLAUCH-2450-NW6-1X90-250BAR	2450
22	B92.01516	2,00	P-GES 8LR-WD	8
23	B92.03562	1,00	3/2 WEV M ALU-GEH R1/4" 210BAR	X
24	B92.01545	2,00	P-GES 8LM	8
25	B92.01150	3,00	P-EWS 8L-SV	8
26	B92.01220	1,00	HY-SCHLAUCH-350-NW6-250BAR	350
27	B92.01551	1,00	P-ETS 8L-SV	8
28	B92.01241	1,00	SCHLAUCH-500-NW6-1X90-250BAR	500
0	018.00252	1,00	DROSSELSCHEIBE	1X8
29	B92.03525	2,00	HY-ROHRHALTER 2LOCH D15/15 BG4	X
30	B92.03528	2,00	ABDECKPLATTE HY-ROHRHALTER BG4	X
31	B92.01197	1,00	P-EGES 12L/R1/4-WD-SV	12
32	B92.01145	2,00	P-EWS 12L-SV	12
33	B92.01098	1,00	P-GES 12LR-WD	12
34	B92.04019	1,00	2/2 SITZVENTIL F LE-EINBAU	X
35	B92.01525	1,00	P-GES 8L/R3/8-WD	8

EDV-NR. E01416725	BEZEICHNUNG SCHLUPFÜBERWACHUNG 1.TG	BAUGRUPPE 450-6	BLATT 1	BAUJAHR 2001
----------------------	--	--------------------	------------	-----------------

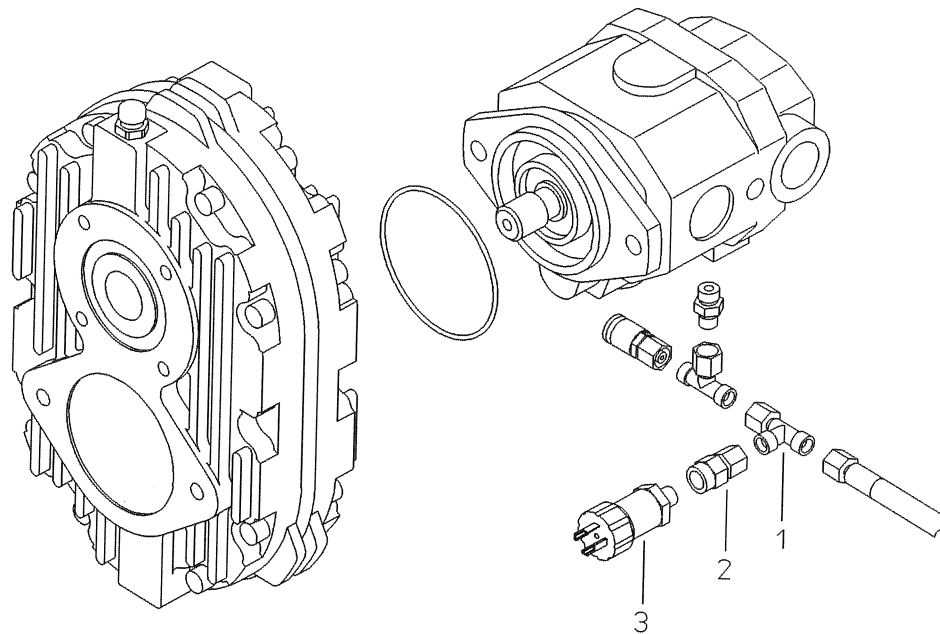

EDV-NR. E01416725	BEZEICHNUNG SCHLUPFÜBERWACHUNG 1.TG	BAUGRUPPE 450-6	BLATT 2	BAUJAHR 2001
POS. ART-NR.	MENGE	BEZEICHNUNG	ABMESSUNG	
0 200.46015	1,00	SCHLUPFÜBERWACHUNG 1.TG	X	
1 B92.01533	1,00	P-ELS 8L-SV	8	
2 B92.01550	1,00	P-EMASD 8LR	8	
3 B92.03829	1,00	DRUCKSENSOR 0-250bar 4-20mA	X	

EDV-NR. E01416730	BEZEICHNUNG SCHLUPFÜBERWACHUNG 2.SB	BAUGRUPPE 450-7	BLATT 1	BAUJAHR 2001
----------------------	--	--------------------	------------	-----------------

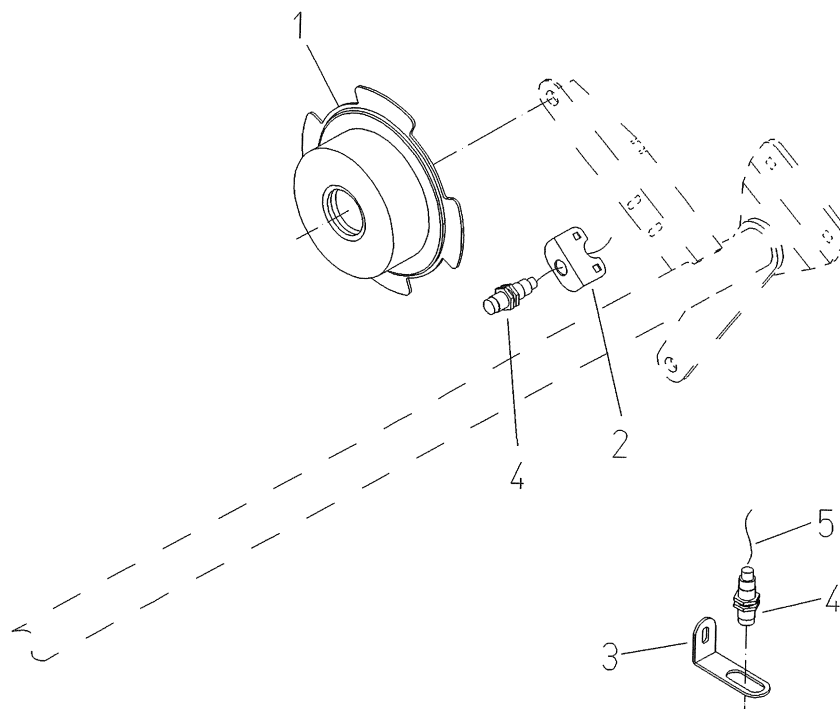

E01416730

EDV-NR. E01416730	BEZEICHNUNG SCHLUPFÜBERWACHUNG 2.SB	BAUGRUPPE 450-7	BLATT 2	BAUJAHR 2001
POS. ART-NR.	MENGE	BEZEICHNUNG	ABMESSUNG	
0 200.46173	1,00	SCHLUPFÜBERWACHUNG 2.SB	X	
1 100.46483	1,00	ROLLE	X	
2 019.00869	1,00	WINKEL	2X60X65	
3 019.00928	1,00	WINKEL	3X30X140	
4 B94.01675	2,00	SENSOR, IND, NAMUR, M18X1, Sn8	X	
5 300.49828	1,00	SENSOR ZULTG SÜW 2.SB	X	



Kürzel-Katalog

DEUTSCH

- A -

A	-	ANHEBUNG
ABD	-	ABDECKUNG
ABF	-	ABFALLEND
ABFVZ	-	ABFALLVERZÖGERT
ABKL	-	ABKLAPPEN, ABKLAPPBAR, ABKLAPP
ABL	-	ABLEGE(N)
ABLB	-	ABLEGEBAND
ABLK	-	ABLEGEKANAL
ABLT	-	ABLEGETRICHTER
ABS	-	ABSTÜTZUNG
ABSCH	-	ABSCHALTUNG
ABSE	-	ABSENKUNG
ABST	-	ABSTAND
ABSTR	-	ABSTREIFER
AC	-	ACHSE
ACEI	-	ACHSEINRICHTUNG
ADA	-	ADAPTER
ADM	-	ADAPTIONSMODUL
ADMFR	-	ADAPTIONSMODUL FAHRZEUGREGELUNG
AE	-	ANSCHWEISSENDEN
AFB	-	ABFUHRBAND
AFBRE	-	AUFLAUFBREMSE
AFG	-	ANSCHALTBAUGRUPPE FREMDGERÄTE
AFN	-	AUFNAHME
AFNB	-	AUFNAHMEBAND
AFNE	-	AUFNAHMEEINRICHTUNG
AGG	-	AGGREGAT
AK	-	ACHSLENKUNG
AKTIV	-	AKTIVITÄT
AL	-	ALUMINIUM
ALB	-	AUFLAGEBAND
ALLG	-	ALLGEMEIN
AM	-	AUFLEGEMATTE
AMF	-	ACHSMITTENFINDUNG
AMP	-	FESTSTEHENDER BEGRIFF / EIGENNAHME
AN	-	ANTENNE
ANB	-	ANBAUSATZ
ANH	-	ANHÄNGUNG
ANL	-	ANLAGE
ANS	-	ANSCHLUSS
ANTR	-	ANTRIEB
ÄND	-	ÄNDERUNG
ANSG	-	ANSCHLUSSGABEL
ANZ	-	ANZEIGE
APT	-	AUFBAUPLATTE
AR	-	AUSSENRIEMEN
ARB	-	ARBEIT(S)
ARM	-	ARMATUR
ART	-	ARTIKEL
AS	-	ANTRIEBSSCHEIBE
ASCHR	-	AUGENSCHRAUBE

ASP	-	ABSCHLUSSPLATTE
AST	-	ABSTELLUNG, ABSTELLEN
ASTG	-	ANSTEIGEND
ASV	-	ABSACKVORRICHTUNG
ASW	-	ARBEITSSCHEINWERFER
ASYM	-	ASYMMETRISCH
AT	-	ANTRIEBSTROMMEL
ATM	-	AUTOMATISCH(E)/AUTOMATIK
AU	-	AUSSEN
AUFG	-	AUFGEANGENE
AUSB	-	AUSSENBAND
AUSF	-	AUSFÜHRUNG
AUSG	-	AUSGANG / AUSGÄNGE
AUSL	-	AUSLAUF
AUSR	-	AUSRÜSTUNG
AUSS	-	AUSSCHALTUNG
AUST	-	AUSTAUSCH
AV	-	ABSTANDSVERSTELLUNG
AW	-	ANTRIEBSWELLE
AX	-	AXIAL

- B -

B	-	BOHRUNG
BA	-	BREMSACHSE / BEDIENUNGSANLEITUNG
BAEL	-	BASISELEKTRIK
BALRO	-	BALTZERROLLE
BAN	-	BREMSANLAGE
BÄN	-	BÄNDER
BANTR	-	BEIDSEITIGER ANTRIEB
BAT	-	BATTERIE
BB	-	BEIMINGENBUNKER
BBSTT	-	BREITENBESTIMMENDE TEILE
BDS	-	BEIDERSEITIG, -SEITS
BE	-	BEHÄLTER
BEB	-	BUNKERENTLADEBAND
BED	-	BEDIENUNG
BEDS	-	BEDIENUNGSSTAND
BEF	-	BEFESTIGUNG
BEI	-	BEIMINGENEINRICHTUNG
BEL	-	BELEUCHTUNG
BER	-	BEREIFUNG
BERUFSGE	-	BERUFSGENOSSENSCHAFT
BESCHI	-	BESCHICHTET
BET	-	BETÄTIGUNG
BETRIEBSANL	-	BETRIEBSANLEITUNG
BEW	-	BEWEGLICH
BFB	-	BUNKERBEFÜLLBAND
BFO	-	BEFÜLLOPTIMIERUNG
BG	-	BAUGRÖSSE
BGL	-	BEGRENZUNGSLEUCHTE
BJ	-	BAUJAHR
BK	-	BEIMINGENKANAL
	-	BEETKÖPFER (z.B. BK 1500)
BKH	-	BLOCKKUGELHAHN
BKN	-	BREITKOPFNIET
BKSTLG	-	BUNKERSTELLUNG
bl	-	BLAU
BL	-	BLANK
BLE	-	BREMS-LENKACHSE
BLI	-	BLINKER
BLK	-	BLOCK
BLO	-	BLOWER
BM	-	BEIMINGEN
BMB	-	BEIMINGENBAND
BOV	-	BOHRVORRICHTUNG

BQUK	-	BEIMENGENQUERKANAL
BR	-	ROLLBODENBUNKER
BR.	-	BREIT(E)
BRE	-	BREMSE
BRG,BRGS,	-	1300 BR: / NIEDRIGE BUNKERBLECHE / BUNKER-
BRST	-	ABSTÜTZUNG 175 HOCH
BRN	-	1300 BR: / HOHE BUNKERBLECHE / BUNKER-
	-	ABSTÜTZUNG 175 HOCH
BRNH	-	1300 BR: / HOHE BUNKERBLECHE /BUNKER-
	-	ABSTÜTZUNG 295 HOCH
BRNN	-	1500 BR:/HOHE BUNKERBLECHE /BUNKERABSTÜT-
	-	ZUNG 295 HOCH+SCHRÄGE BUNKERSTELLUNG
BRS	-	ROLLBODENBUNKER SUPER
BRU	-	BEIMENGENRUTSCHE
BS	-	BEETSCHLEPPER
BSE	-	BEIDSEITIG
BT	-	BLATT
BU	-	KIPPBUNKER
BÜ	-	BÜSTE(N)
BÜB	-	BÜRSTENBAND
BUBO	-	BUNKERBODEN
BUS	-	FESTSTEHENDER BEGRIFF / EIGENNAHME
BVB	-	BEIMENGENVERLESEBAND

- C -

C	-	CELSIUS
CA	-	CIRKA
CAN	-	CANADA
	-	CONTROLLER AREA NETWORK
CAP	-	CAPACITY
CAS	-	CASCADE (für Wellenband)
CD	-	COMPAGNIE DEUTSCH
CCM	-	KUBIKZENTIMETER
CE-NORM	-	EUROPA-NORM
CF	-	KOMBI-RAHMEN
CH	-	SCHWEIZ
COD	-	CODIERT
CPC	-	FESTSTEHENDER BEGRIFF / EIGENNAHME
Cu	-	KUPFER

- D -

D	-	DURCHMESSER
	-	DREIFACH (BEI PUMPEN)
DA	-	DOPPELANTRIEB
DAD	-	DAMMABDECKUNG
DAFN	-	DAMMAUFNAHME
DB	-	DRUCKBEGRENZUNG(S)
DC	-	DRIVE CONTROL
DCU	-	DRIVE CONTROL UNIT
DBV	-	DRUCKBEGRENZUNGSVENTIL
DDR	-	DAMMDRUCKREGELUNG
DE	-	DEICHSEL; DEICHSELVERSTELLUNG
DELA	-	DAMMENTLASTUNG
DEVL	-	DEICHSELVERLÄNGERUNG
DF	-	DAMMFORM
DFB	-	DAMMFORMBLECH
DFR	-	DAMMFORMROLLE
DG	-	DURCHGEHEND(E)
DGW	-	DURCHGANGSWELLE
DHS	-	DOPPELHERZSCHAR
DIFFER	-	DIFFERENTIAL
DK	-	DÄNEMARK-AUSFÜHRUNG

DLE	-	DAMMKÖPFER
DM	-	DRUCKLEITUNG
DMF	-	MITTLERER DURCHMESSER
DN	-	DAMMITTENFINDUNG
DO	-	DOPPELNOCKEN
DOBL	-	DOPPEL(T)
DOGL	-	DOSIERBLECH
DOST	-	DOPPELGLIED
DP	-	DOPPELSTERN
DPB	-	DISTANZPLATTE
DR	-	DREIPUNKTBOCK
DRB	-	DICHTRING
DREIP	-	DRUCKLUFTBREMSANLAGE
DRL	-	DREIPUNKT
DRR	-	DRUCKLUFT
DRU	-	DRUCKREGELUNG
DRV	-	DRUCK
	-	DREHVORRICHTUNG
	-	DRUCKREDUZIERVERTIL (HYDRAULIK)
DRRV	-	DREIECKSROLLENVERSTELLUNG
DRW	-	DRUCKWAAGE
DRUCKVST /		
DRVST	-	DRUCKVERSTELLUNG
DRZ	-	DREHZAHL
DRZV	-	DREHZAHLVERSTELLUNG
DSA	-	DICHTSATZ
DSB-	-	DOPPELTES STEINTRENNGERÄT MIT BUNKER
DST	-	DOPPELSTAB, -STÄBE
DSWV	-	DROSSELFREIE WINKELVERSCHRAUBUNG
DT	-	DAMMTROMMEL
DTR	-	DURCHTRIEB
DU	-	DRUCKUMLENKUNG
DÜST	-	DÜNGERSTREUER
DW	-	WIRKDURCHMESSER / DOPPELTWIRKEND
DWA	-	DOPPELWALZE
DWF	-	DRUCKWEITERFÜHRUNG
DZ-	-	DRUCK-ZUG-
DZM	-	DREHZAHLMESSER

- E -

E	-	EINFACH
	-	ELEKTRO (bei Elektro-Artikeln)
E-ANL	-	E-ANLAGE
EA	-	ELEKTRO-ANLAGE
EAB	-	ERDABFUHRBAND
EANTR	-	EINSEITIGER ANTRIEB
EAS	-	ERSTAUSSTATTUNG
EBL	-	EINBAULÄNGE
EC	-	EARTH CONVEYOR (siehe englisch)
ECK	-	ECKIG
ECO	-	ECONOMY
ED	:	ENTERDUNG
EFL	-	EINSCHRAUBFLANSCH
EG	-	EINGEBAUT
EGP	-	EINGANGSPLATTE
EHY	-	EIGENHYDRAULIK
EING	-	EINGESTELLT
EINH	-	EINHEIT
EINR	-	EINRICHTUNG
EKE	-	EINE KERBE
EKO	-	EXZENTERKLOPFER
EL	-	EMSLAND / E-LISTE
ELAST	-	ELASTISCH
ELEK	-	ELEKTRISCH, ELEKTRO, ELEKTRIK
ELEVAR	-	ELEVATORRIEMEN

ELM	-	ELEMENT
ELMGN	-	ELEKTROMAGNETISCH
ELKO	-	ELEKTROLYT-KONDENSATOR
ELTRO	-	ELEKTRONISCH
ELV	-	EINSTELLBARE L-VERSCHRAUBUNG
EM	-	ENDMONTAGE
EMSV	-	ELEKTROMAGNETISCHE STEUERVERTILE
EN	-	EINFACHNOCKEN
ENDMO	-	ENDMONTAGE
ENDSCH	-	ENDSCHALTER
ENGL	-	ENGLAND, ENGLISCH
ENT	-	ENTSTÖRT
E-TEIL	-	ERSATZTEIL
E-LISTE	-	ERSATZTEILLISTE
ER	-	ERGÄNZUNG
ERSATZTEILLI	-	ERSATZTEILLISTE
ERWEI	-	ERWEITERUNG
ES	-	ENDSCHEIBE
ESCHR	-	EINSCHRAUB(EN)
ESE	-	EINSEITIG
ET	-	EINPRESSTIEFE
ETV	-	EINSTELLBARE T-VERSCHRAUBUNG
EVW	-	EINZUGVERTEILERWALZE
EW	-	EINFACHWIRKEND
EWA	-	ENTERDUNGSWALZE
EWK	-	EINWURFRUTSCHE
EWV	-	EINSTELLBARE WINKELVERSCHRAUBUNG
EXTR	-	EXTRUDIERT
EXZ	-	EXZENTER/EXZENTRISCH
EZ	-	EINSATZ
EZB	-	EINZUGSBÜRSTE
EZV	-	EINZUGSVORRICHTUNG
EZW	-	EINZUGSWALZE

- F -

F	-	FÜR
FA	-	FINGERABSTREIFER
FAB	-	FRAKTIONIERABFUHRBAND
FAGST	-	FAHRGESTELL
FAHRG	-	FAHRGASSE
FAHRGASS/FGS	-	FAHRGASSENSCHALTUNG
FAW	-	FAHRWERK
FB	-	FORMBLECHE
FBA	-	FINGERBAND
FBE	-	FLÜSSIGBEIZ-EINRICHTUNG
FBM	-	FLACHBUNDMUTTER
FC	-	FLOW CONTROL
FE	-	FELGE
FED	-	FEDER (ND)
FEE	-	FELDENDE
FELDV	-	FELDVERSUCH
FERN	-	FERNBETÄTIGUNG / FERNBEDIENUNG
FESTST	-	FESTSTEHEND
FEV	-	FÖRDERELEVATOR
FGS	-	FAHRGASSENSCHALTUNG
FH	-	FLANSCHHÄLFTE
FI	-	FINGER
FK	-	FALLKLAPPE
FKEV	-	FEINKRAUTELEVATOR
FKH	-	FRONTKRAFTHEBER
FKT	-	FUNKTION
FL	-	FLACH
FLK	-	FLANSCHKOPF
FLLA	-	FLANSCHLAGER
FLST	-	FLACHSTECKER

FLSTKU	-	FLACHSTECKKUPPLUNG
FLÜBEIZ	-	FLÜSSIGBEIZ
FN	-	FLACHNOCKEN
FÖRD	-	FÖRDERND
FOLGEA	-	FOLGEARBEITEN
FP	-	FIRSTPLATTE
FRAU	-	FRAKTION; FRAKTIONIERUNG
FR	-	FÖRDERRAD
FRD	-	FLACHRUND
FRG	-	FREIGABE
FRK	-	FREILAUFKUPPLUNG
FRONT	-	FRONTANBAU
FRV	-	FRÄSVORRICHTUNG
FRW	-	FRÄSWELLE
FS	-	FLÜGELSCHAR
FSCH	-	FINGERSCHEIBE(N)
FSE	-	FLACHSICHERUNGSEINSATZ
FSG	-	FLACHSTECKERGEHÄUSE
FSH	-	FLACHSTECKHÜLSE
FSt	-	FEDERSTAHL
FV	-	FEDERVERSCHLUSS
FÜHRS	-	FÜHRUNGSSCHLITTEN
FW	-	FINGERWALZE
FWA	-	FRAKTIONIERWALZE

- G -

GA	-	GRUNDAUSRÜSTUNG
GARN	-	GARNITUR
GAV	-	GASVORSPANNUNG
GB	-	GROSSBRITANIEN
GBT	-	GRIMME BEDIENTERMINAL
GD	-	GUMMIDICHTUNG, -UNGS
ge	-	GELB
GE	-	GERADE
GEDR	-	GEDREHT
GEF	-	GEFEDERT
GEG	-	GEKRÖPFTES GLIED
GEH	-	GEHÄUSE
GEK	-	GEKANTET
GEKR	-	GEKRÖPFT
GEL	-	GELOCHT
GEN	-	GENERATOR
GEPL	-	GEPLÄTTET
GEPO	-	GEPOLSTERT
GES	-	GESCHLOSSEN
GESCHI	-	GESCHIRMT
GESCHK	-	GESCHWINDIGKEIT(S)
GESCHL	-	GESCHLIFFEN
GESCHLI	-	GESCHLITZT
GESCHW	-	GESCHWEISST
GET	-	GETEILT(E)
GETR	-	GETRIEBE
GEV	-	GERADE EINSCHRAUBVERSCHRAUBUNG
GEW	-	GEWINDE
GF	-	GEWINDEFURCHEND(E)
GFK	-	GLASFASERVERSTÄRKT
GFT	-	GF-TRENNGERÄT
GKB	-	GROBKRAUTBAND
GKEV	-	GROBKRAUTELEVATOR
GKS	-	GEMÜSEKRAUTSCHLÄGER (PUTZER)
GKZ	-	GROBKRAUTZUPFER
GL	-	GLIED(ER)
GLA	-	GLATT
GLÄ	-	GELÄNDER
GLAW	-	GLATTWALZE

GLIEDERK	-	GLIEDERKETTE
GMC	-	GRIMME MICRO-CONTROLLER
gn	-	GRÜN
gnge	-	grün-gelb
GP	-	GEMÜSEPUTZER
GR	-	GROSS oder GRÖSSER
GRAB	-	GRABBAND
GRBU	-	GROSSBUNKER
GRR	-	GRUNDRAHMEN
GS	-	GEWINDESTIFT
GSPW	-	GUMMISPIRALWALZE
GST	-	GS-TRENNGERÄT
GT	-	G-TRENNGERÄT
GTK	-	G-TRENNGERÄT KURZ
GTL	-	G-TRENNGERÄT LANG
GUB	-	GRIMME-UPDATE-BOX
GUM	-	GUMMIERT/GUMMI
GV	-	GERADE VERSCHRAUBUNG
GW	-	GELENKWELLE
GZ	-	GANGZAHL

- H -

H	-	HOCH
HA	-	HAUPTANTRIEB
HABF	-	HALLENABSCHNITTSBEFÜLLFUNKTION
HAG	-	HÖHENAUSGLEICH
HÄK	-	HÄCKSLER
HANDABSCH	-	HANDABSCHALTUNG
HANDGR	-	HANDGRIFF
HÄUFELK / HKÖ	-	HÄUFELKÖRPER
HC	-	HARVESTCONTROL
HD	-	HOCHDRUCK
HDS	-	HOCHDRUCKSCHLAUCH
HECK	-	HECKANBAU
HEZÄ	-	HEKTARZÄHLER
HH	-	HALBHOCH
HI	-	HINTEN
HK	-	HYDRAULIK-KUPPLUNG
HL	-	HALBE
HM	-	HARTMETALL
HÖHENAUSGL	-	HÖHENAUSGLEICH
HP	-	HOHLPROFIL
HR	-	HAUPTRAHMEN
HS	-	HINWEISSCHILD
HTU	-	ART DER BESCHICHTUNG
HUR	-	HUBRAHMEN
HV	-	HÖHENVERSTELLUNG
HVM	-	HAUPTVERSORGUNGSMODUL
HY oder HYDR	-	HYDRAULIK, HYDRAULISCH
HY-PLAN	-	HYDRAULIKPLAN
HYANL	-	HYDRAULIKANLAGE

- I -

I	-	INNEN
IA	-	IM AUSTAUSCH
IDENT	-	IDENTISCH
IGB	-	IGELBAND
IGP	-	IGELPLATTE
IGS	-	IGELSTAB
INCL	-	INKLUSIVE / EINSCHLIESSLICH
INNB	-	INNENBAND
IS	-	INNENSECHSKANT

ISO

- ISOLIER(T)(EN)

- J -

JOB	-	JOBRECHNER
J-BOX	-	JOY-STICK BOX
JPT	-	FESTSTEHENDER BEGRIFF / EIGENNAME

- K -

K	-	KEGEL (KERN BEI GUSSTEILEN)
KA	-	KASTEN
KAA	-	KARTOFFELABLEGER
KAB	-	KABINE
KAP	-	KAPPE
KARAB	-	KARABINER
KART	-	KARTOFFEL
KAS	-	KABELSATZ
KB	-	KANALBREITE
KBB	-	KURZBEHÄLTERRBODEN
KBL	-	KANALBLECH
KEE	-	KRAUTEINZUG EINRICHTUNG
KEG	-	KEGEL/KEGELIG
KEIL	-	KEILLEISTE
KERO	-	KEGELROLLE
KES	-	KETTENSANNER
KET	-	KETTE
KETTENGL	-	KETTENGLIED
KEV	-	KRAUTELEVATOR
KEZ	-	KENNZEICHEN
KF	-	KRAUTFINGER
KFT	-	KAUFTEIL
KFZ	-	KRAFTFAHRZEUG
kg	-	KILOGRAMM
KIB	-	KISTENBEFÜLLBAND
KIPPB	-	KIPPBUNKER (LEGEMASCHINE)
KK	-	KLIMAKOMPRESSOR
KL	-	KLEIN(E)
KLE	-	KLEMME
KLK	-	KLEMMENKASTEN
KLM	-	KLUTENMATTE
KLS	-	KLEMMSCHELLE
KLWA	-	KLUTENWALZE
KMA	-	KUNSTSTOFFMANTEL
KMT	-	KOMPLETTIERUNGSTEILE
KO	-	KLOPFER
KÖ	-	KÖRNER
KON	-	KONDENSATOR
KONST	-	KONSTANT
KONZ	-	KONZENTRISCH
KP	-	KRAUTPUTZER
KPA	-	KUNSTSTOFF POLYAMID
KPE	-	KUNSTSTOFF POLYETHYLEN
KPL	-	KOMPLETT
kpm	-	KILOPOND-METER
KPS	-	KUNSTSTOFF POLYSTYROL
KPU	-	KUNSTSTOFF POLYURETHAN
KR	-	KETTENRAD
KRA	-	KRAFTSTOFF
KRAUTTREN	-	KRAUTTRENNUNG
KRB	-	KRAUTBAND
KRK	-	KREISELKÖPFER
KRERO	-	KRAUTEINZUGSROLLE
KRM	-	KEILRIEMEN

KRS	-	KRAUTSCHLÄGER
KRT	-	KEILRIEMENTRIEB
KS	-	KERBSTIFT
KSB	-	KAROSTAB
KST	-	KUNSTSTOFF
KTR	-	KONTROLLE
KU	-	KURZ
KUF	-	KUGELFORM
KUP	-	KUPPLUNG
KUPT	-	KUPPLUNGSTEIL
KV	-	KLOPFERVERSTELLUNG
KW	-	KILOWATT
KZW	-	KRAUTZUPFWALZE

- L -

I	-	LITER
L	-	LOCH
		LONG
LA	-	LOCHABSTAND
LAF	-	LACKFARBE
LAG	-	LAGER(UNG)
LASP	-	LAUTSPRECHER
LAM	-	LAMPENEINSATZ
LAUFRADS	-	LAUFRADSATZ
LBR	-	LIFTBUNKER
LE	-	LEITUNG, HYDRAULISCH
LEA	-	LENKACHSE
LEERR	-	LEERREIHE
LED	-	LEUCHTDIODE
LEI	-	LEICHT/E
LENK	-	LENKUNG, LENKEN
LFA	-	LÜFTERANTRIEB
LF	-	LUFTFILTER
LFE	-	LÄNGSFAHREINRICHTUNG
FLK	-	LINSEN-FLANSCHKOPFSCHRAUBE
LG	-	LANG
LGS	-	LANGSAM
LH	-	LINKSGEWINDE
	-	LEFT HAND
LHV	-	LASTHALTEVENTIL
LI	-	LINKS
LK	-	LUFTKAMMERSCHLAUCH, LUFTKAMMERPROFIL
LL	-	LANGLOCH
LLE	-	LECKÖLLEITUNG
LO	-	GESAMTLÄNGE BEI FEDERN
LÖTANS	-	LÖTKELCHANSCHLUß
LOV	-	LOCHVORRICHTUNG
LRK	-	LAUFROLLENKETTE
LS	-	LOAD SENSING
LSPU	-	LS-PUMPE
LTG	-	LEITUNG ELEKTRISCH
LW	-	LICHTWEITE
LZ	-	LOCKERUNGSSCHNITTEN

- M -

m	-	METER
M	-	MIT / METRISCHES GEWINDE
		MEDIUM
MAGN	-	MAGNET; MAGNETISCH
MAN	-	MANUELL
MARK	-	MARKIERUNG
MAS	-	MASCHINE(N)

MAT	-	MATERIAL
MAV	-	MANOMETER-AUFSCHRAUB-VERSCHRAUBUNG
MAX	-	MAXIMAL
MECH	-	MECHANIK, MECHANISCH
MET	-	METALL (allgemein)
METR	-	METRISCH
MEW (war METERW)	-	METERWARE
MGBVKT	-	MIT GEWINDE BIS VIERKANT
MI	-	MITTEL / MITTE / MITTIG
MIAB	-	MITTENABLAG
MIS	-	MIT INNENSECHSKANT
MITN	-	MITNEHMER
MIW	-	MITTELWERT
MK	-	METERKETTE
MKVKT	-	MIT KURZEM VIERKANT
ML	-	MITLIEFERUNG
mm	-	MILLIMETER
MO	-	MODUL
MONT	-	MONTAGE, MONTIERT
MONTAGEANL	-	MONTAGEANLEITUNG
MOT	-	MOTOR
MÖAFN	-	MÖHRENAUFNAHME
MP	-	MOTORPLATTFORM
MR	-	MITTELRIEMEN
MRE	-	MÖHRENRODEEINRICHTUNG
Ms	-	MESSING
MS	-	MITTENSCHAR
MSEP	-	MULTI SEP
MSO	-	MIT SORTIERUNG
MT	-	MITTENTEIL
MU	-	MUTTER (SKT-MUTTER)
MÜK	-	MIT ÜBERWURFMUTTER + KEILRING
MV	-	MAGNETVENTIL
MW	-	MASCHENWEITE
MWVR	-	MIT WALZENVORREINIGUNG

- N -

N	-	NUT
NA	-	NEBENANTRIEB
NACHBE	-	NACHBESSERUNG
NACHL	-	NACHLAUFENDE
NACHK	-	NACHKÖPFER
nb	-	NICHT BÜNDIG
NBR	-	N-TRENNGERÄT MIT BUNKER
ND	-	NIEDERDRUCK
NE	-	NEIGUNGSAusGLEICH
NEIGUNGSVST /		
NGVST	-	NEIGUNGSVERSTELLUNG
NH	-	MAS M N-TRENNGERÄT + HOCHGESETZTEM BU
NI	-	VERNICKELT
Nm	-	NEWTON-METER
NNT	-	NN-VERLESETISCH DURCHGEHEND OSO;OWVR O
NO	-	NORMAL
NOR	-	NORWEGEN
NP	-	NIETPLATTE
NR	-	NUMMER
NRA	-	NICHT RASTEND
NRS	-	NACHRÜSTSATZ
NS	-	NÄHERUNGSSCHALTER
NSK	-	NOCKENSCHALTkupPLUNG
NT	-	N-TRENNGERÄT
NTL	-	NAHTLOS
NULLSE	-	NULLSERIE
NW	-	NENNWEITE
NZ	-	NEUSEELAND

- O -

O	-	OHNE
Ö	-	ÖFFNER
OB	-	OBEN / OBERES
OD	-	ODER
ÖLB	-	ÖLBEHÄLTER
ON	-	OBERNOCKEN
OPU	-	OHNE PUMPE
ORGA	-	ORGANISATION
OSO	-	OHNE SORTIERUNG
OÜK	-	OHNE ÜBERWURFMUTTER UND KEILRING
OVKT	-	OHNE VIERKANT
OWVR	-	OHNE WALZENVORREINIGUNG

- P -

p	-	POLIG
P	-	PLATTFORM
PA	-	PLATTENABSTREIFER
PAB	-	PRODUKTABFUHRBAND
PARALL	-	PARALLEL / PARALLELOGRAMM
PC	-	PRODUCT CONVEYOR (siehe englisch)
PDT	-	PRODUKTTEAM
PEKU	-	PENDELKUGEL
PERO	-	PENDELROLLE
PERS	-	PERSON(EN)
PF	-	PFEIL
PGL	-	PRALLGUMMILEISTEN
PHOS	-	PHOSPHATIERT
PHW	-	PHASENWENDER
PLAN	-	PLANUNG
PM	-	PLATTFORMMASCHINE
POR	-	POSITIONSRAHMEN
POTI	-	POTENTIOMETER
PR	-	PROFILIERT / PROFIL
PRÄZ	-	PRÄZISION(S)
PRG	-	PRALLGUMMI
PRH	-	PRODUKTRÜCKHALTESCHILD
PROLA	-	PROBELAUF
PROP	-	PROPORTIONAL
PROTYP	-	PROTOTYP
PRV	-	PRESSVORRICHTUNG
PT	-	PICKING TABLE
PU	-	PUMPE
PUR	-	POLYURETHAN
PVG	-	PUMPENVERTEILERGETRIEBE
PWSO	-	PROFILWALZENSORTIERUNG
PZT	-	PROZEßTEAM

- Q -

QU oder QUEV	-	QUERELEVATOR
QUB	-	QUERBAND
QUI	-	QUERIGELBAND

- R -

R	-	RÜCK, RAST bei Elektro-Artikeln
RA	-	ROTORABSTREIFER

RAD	-	RAD, RÄDER
RAN	-	RADANTRIEB
RB	-	ROLLBODEN
RBÜ	-	RICON BANDÜBERSICHT
RD	-	RUND
RDR	-	RUNDDICHTRING
RE	-	RECHTS
RED	-	REDUZIER(EN)
REDV	-	REDUZIER-VERSCHRAUBUNG
REI	-	REINIGUNGSEINRICHTUNG
REIBKUP	-	REIBKUPPLUNG
REL	-	RECHTECKLOCH
REP	-	REPARATUR
REV	-	RINGELEVATOR
RFB	-	RÜCKFÜHRBAND
RFL	-	RÜCKFAHRLAMPE / -LEUCHTE
RFP	-	REIHENFLANSCHPLATTE
RFW	-	RÜCKFAHRWARNER
RH	-	RECHTSGEWINDE
RHG	-	RÜCKHALTEGUMMI
RHK	-	RÜCKHALTEKAMM
REIHENSCHNELLAB	-	REIHENSCHNELLABSCHALTUNG
RIKU	-	RILLENKUGEL
RIV	-	RICHTVORRICHTUNG
RK	-	RUTSCHKUPPLUNG
RKO	-	ROTORKLOPFER
RLE	-	RÜCKLAUFLEITUNG
RM	-	RIEMEN
RO	-	ROLLE
ROLLENK	-	ROLLENKETTE
ROW	-	ROTORWELLE
RS	-	ROLLER-SEPARATOR (Walzentrenngerät M-Table)
RT	-	ROTIEREND
RU	-	RUTSCHE
RUL	-	RUNDUMLEUCHTE
RÜ	-	RÜTTLER
RÜB	-	RÜTTELBODEN
RV	-	RÜCKSCHLAG-VENTIL
RW	-	REIHENWEITE
RZ	-	RASTZUNGE

- S -

s	-	SEKUNDE
S	-	SCHWEDEN, SCHLIESSER bei Elektro-Artikeln
		SHORT
		SUPER (GT 170)
SA	-	SONDERAUSRÜSTUNG
SAB	-	SAMMELBEHÄLTER
SAF	-	SONDERAUFNAHME(N)
SAM	-	SAMMEL(N)
SAT	-	SACKTRICHTER
SAUGSCHL	-	SAUGSCHLAUCH
SB	-	SIEBBAND
SBBL	-	SCHLUSS-BREMS-BLINK-LEUCHTE
SBL	-	SCHLUSS-BREMS-LEUCHTE
SBK	-	SIEBBANDKLOPFER
SBKLB	-	SELBSTKLEBEND
SBM	-	SIEBBANDMASCHINE
SBR	-	STEINTRENNGERÄT MIT BUNKER
SBSCHL	-	SIEBBANDSCHLAUFEN
SBV	-	SENKBREMSVENTIL
SC	-	SHELLE
SCAN	-	SCHRAUBANSCHLUSS
SCH	-	SCHALTER
SCHE	-	SCHEIBE(N)

SCHK	-	SCHALTERKASTEN
SCHKU	-	SCHRÄGKUGEL
SCHLAN	-	SCHLAUCHANSCHLUSS
SCHLE	-	SCHLEGEL
SCHLEPSCH	-	SCHLEPPSCHIENE
SCHM	-	SCHMIER(EN)
SCHN	-	SCHNELL
SCHNEGEW	-	SCHNECKENGEWINDE
SCHR	-	SCHRAUBE
SCHSA	-	SCHERENSATZ
SCHSK	-	SCHALTSCHRANK
SCHT	-	SCHARTIEFE
SCHV	-	SCHOTTVERSCHRAUBUNG
SCHW	-	SCHWARZ
SCHWR	-	SCHWINGRAHMEN
SCL	-	SCHLÜSSELLOCH
SCV	-	SCHWEISSVORRICHTUNG
SD	-	ABGEDICHTET (SEALED)
SE	-	SEILE(N)
SEAB	-	SEITENABLAGE
SEBL	-	SEITENBLECH
SEC	-	SEKUNDE
SEG	-	SEGMENT
SENS	-	SENSOR SENSORIK
SEITGE	-	SEITENGETRIEBE
SEP	-	SEPARAT(OR)
SEPT	-	SEPTEMBER
SES	-	SECHSCHEIBE
SETL	-	SEITENTEILE
SF	-	SEITENFÖRDERER
SG	-	STUFENGETRIEBE
SGW	-	SEGMENTWELLE
SGZ	-	SEIDENGLANZ, SEIDEN-GLÄNZEND
SI	-	SICHERUNG
SID	-	SICHERUNGSDOSE
SIH	-	SICHERUNGSHALTER
SIK	-	SICHERHEITSKNOPF
SK	-	SIEBKANAL
SKAND	-	SKANDINAVIEN
SKO	-	SCHWINGKLOPFER
SKT	-	SECHSKANT
SL	-	SCHLEPPER
SLHY	-	SCHLEPPERHYDRAULIK
SML	-	SCHMAL
SO	-	SORTIERUNG
	-	SONDER
SOF	-	SOFFITTE
SONDERANF	-	SONDERANFERTIGUNG
SONDERKONSTR	-	SONDERKONSTRUKTION
SOWS	-	SORTIERWALZENSATZ
SP	-	SEITENPLATTFORM
SPA	-	SPATEN
SPB	-	SPERRBLOCK
SPBL	-	SPIEGELBILDLICH
SPD	-	SPEISEDRUCK
SPEEDBL/SPBLE	-	SPEEDBLECH
SPSCH	-	SPATENSCHAR
SPIW	-	SPIRALWALZE
SPS	-	SPANNSCHLOSS
SPSCHTR	-	SPATENSCHARTRÄGER
SPURANZ	-	SPURANZEIGER
SPURLO	-	SPURLOCKERER
SPV	-	SPANNVORRICHTUNG
SPW	-	SPURWEITE
SRE	-	SCHÖPFRAUMEINSATZ
SRS	-	SONDERRADSATZ
SRV	-	STROMREGELVENTIL

SS	-	SELBSTSICHERND
SSCH	-	SAMMELSCHIENE
SST	-	SCHWIMMSTELLUNG
St	-	STAHL
ST	-	STECKER / -VORRICHTUNG
STAN	-	STECKANSCHLUSS
STAND	-	STANDARD
STB	-	STÜTZBAND
STBA	-	STEINBAND
STBL	-	STAHLBLECH
STD	-	STECKDOSE
STDR	-	STERN-DREIECK
STE	-	STELLUNG; STELLE
STEB	-	STEUERBLOCK
STEI	-	STEINIGE
STENBETG	-	STIRNENDENBEARBEITUNG, STIRNENDEN BEARBEITET
STEQ	-	STANDARD EQUIPMENT
STEV	-	STEILELEVATOR
STG	-	STEUERUNG, STEUERGERÄTE
STGTR	-	STIRNRADGETRIEBE
STGU	-	STEIGUNG
STK	-	STEINKASTEN
STKP	-	STAUBKAPPE
STL	-	STIELIG
STM	-	STERNMASCHINE
STR	-	STEINRUTSCHE
STRD	-	STÜTZRADRÄDER
STRM	-	STABROSTMITNEHMER
STSI	-	STEINSICHERUNG
STT	-	ST-TRENNGERÄT
STÜR	-	STÜTZRAD
STÜW	-	STÜTZWINDE
STV	-	STANZVORRICHTUNG
STVB	-	STECKVERBINDER
STW	-	STERNWALZEN
SUP	-	SUPPORT
SUW	-	S-TRENNGERÄT; U-TRENNGERÄT; W-TRENNGERÄT
SÜW	-	SCHLUPFÜBERWACHUNG
SV	-	STEUERVENTIL
SVST	-	SPIEGELVERSTELLUNG
sw	-	SCHWARZ
SW	-	SCHLÜSSELWEITE
SWAF	-	SCHWADAUFNAHME
SWBÖ	-	SCHWERE BÖDEN
SWE	-	STERNWELLE
SWK	-	SOFTWAREKONFIGURATION
SWR	-	SCHWER/E
SWV	-	WINKEL-SCHWENKVERSCHRAUBUNG
SYM	-	SYMMETRISCH

- T -

t	-	TONNE
T	-	TANDEM (zweifach), TAST bei Elektro-Artikeln
TA	-	TRIEBACHSE
TAR	-	TASTRAD
TAS	-	TASCHE(N)
TE	-	TERMINAL
TEMP	-	TEMPERATUR
TER	-	TERMINAL
TF	-	TIEFENFÜHRUNG
TFB	-	TIEFBETT (bei Felgen)
TG	-	TRENNGERÄT
TH	-	THERMISCH
TLG	-	TEILUNG, TEILIG

TPU	-	TANDEMPUMPE
tr	-	TRANSPARENT
TR	-	TROMMEL
TRA	-	TRANSPORT
TRANSP	-	TRANSPARENT
TRF	-	TROPFENFORM
TRG	-	TRÄGER
TRR	-	TRAGRAHMEN
TS	-	TELLERSCHEIBE(N)
TU	-	TUCH
TUR	-	TURBO
TV	-	T-VERSCHRAUBUNG

- U -

U	-	UNTER(LEG) / UNTERES
ub	-	ULTRAMARINBLAU
UB	-	UMGEDREHTES BAND
ÜB	-	ÜBERGABE
UBR	-	UMLAUFENDES FINGERBAND MIT BUNKER
UBS	-	UMBAUSATZ
UE-MU	-	ÜBERWURF-MUTTER
ÜBL	-	ÜBERLAPPT
ÜBZ	-	ÜBERZOGEN, ÜBERZUG, ÜBERZÜGE
ÜD	-	ÜBERDRUCK
ÜGB	-	ÜBERGABEBAND
ÜGE	-	ÜBERGABEEINRICHTUNG
ÜGWA	-	ÜBERGANGSWALZE
ÜLB	-	ÜBERLADEBAND
ÜLEV	-	ÜBERLADEELEVATOR
ÜLK (=UELK)	-	ÜBERLASTKUPPLUNG
ULR	-	UMLENKROLLE
ÜLWDR	-	ÜBERLADEN WÄHREND DES RODENS
UN	-	UNTEN / UNTERES
UNG	-	UNGÜLTIG
UNGEPL	-	UNGEPLANT(E)
UNVERZ	-	UNVERZÖGERT
UR	-	UNTERRAHMEN
URS	-	UMRÜSTSATZ
US	-	UNFALLSCHUTZ
ÜS	-	ÜBERSICHT
USB	-	UNTERSTÜTZUNGSBAND
USWA	-	UNTERSTÜTZUNGSWALZE
UV	-	UMSCHALTVENTIL
ü	-	ÜBER
ÜW	-	ÜBERWACHUNG
Ü-PLAN (=ÜP)	-	ÜBERSICHTSPLAN

- V -

V	-	VOM, VOR, VON
VA	-	VARIATOR
VAR	-	VARIATION
VAV	-	VARIATORVERSTELLUNG
VB	-	VERBREITERUNG
VBA	-	VORSATZBANDABSENKUNG
VBG	-	VERBINDUNG
VBI	-	VERBINDER
VBIBU	-	VERBINDERBUCHSE
VBIST	-	VERBINDERSTIFTE
VE	-	VENTIL
VERB	-	VERLESEBAND
VERG	-	VERGÜTET
VERKL	-	VERKLEIDUNG

VERL	-	VERLÄNGERUNG, VERLÄNGERT
VERS	-	VERSION
VERSCHL	-	VERSCHLUSS
VERSCHT	-	VERSCHIEBESTEUERUNG
VERST	-	VERSTÄRKUNG, VERSTÄRKT
VERT	-	VERLESETISCH
VERZ	-	VERZINKT
VET	-	VERTEILER / VERTEILUNG
VETWA	-	VERTEILERWALZE
VEV	-	VORSATZELEVATOR
VF	-	VORFILTER
VFA	-	VOLLFELDAUSRÜSTUNG
VFF	-	VOLLFELDFRÄSE
VFS	-	VOLLFELDSCHELLE
VHD	-	VORHANDEN/E
VIB	-	VIBRATION
VK	-	VERTEILERKASTEN
VKT	-	VIERKANT
VL	-	VIERKANTLOCH
VLA	-	VERLAUF
VM	-	VORMONTAGE, VORMONTIERT
VMT	-	VORMONTAGETEILE
VO	-	VORNE, VORDER
VORB	-	VORBEREITUNG
VORGEK	-	VORGEKEIMT(E)
VORGS	-	VORGESCHALTET
VORR	-	VORRICHTUNG
VR	-	VERSTELLBAR
VS	-	VORSATZ
VSCHM	-	VERSCHMUTZUNG
VSR	-	VERSCHRAUBUNG
VST	-	VERSTELLUNG, VERSTELLBAR
VT	-	V-TRENNGERÄT
VULK	-	VULKANISIERT, VULKANISIEREN
VZ	-	VERSETZT
V/R	-	VOR - RÜCK

- W -

W	-	WELLE, GELENKWELLE
		WATT, WECHSLER bei Elektro-Artikeln
WA	-	WAAGE
WAH	-	WARTUNGSHEFT
WAL	-	WALZE
WALT	-	WALZENTISCH
WANDM	-	WANDMONTAGE
WARTA	-	WARTUNGSARM /-ER
WAS	-	WAHLSCHALTER
WBR	-	WALZENTRENNGERÄT MIT BUNKER
WBZ	-	WARNBILDZEICHEN
WD	-	WASSERDICHT
WDR	-	WELLENDICHTRING
WEV	-	WEGEVENTIL
WFO	-	WINKEL-FLANSCH-VERSCHRAUBUNG
WG	-	WEB GRADER
GW	-	WARM GEWALZT
WI	-	WINKEL / WINKELIG
WKA	-	WASSERKÜHLERANTRIEB
WKS	-	WERKZEUGSATZ
WMS	-	WASSERMANGELSONDE
WR	-	WECHSELRAHMEN
ws	-	WEISS
WS	-	WENDESCHALTER
WST-NR	-	WERKSTOFF-NUMMER
WT	-	WARNTAFEL(N)
WTK	-	WALZENTRÄGERKASTEN

WV	-	WINKEL-VERSCHRAUBUNG
WVE	-	WECHSELVENTIL
WVR	-	WALZENVORREINIGUNG
WW	-	WEITWINKEL
WWZ	-	GELENKWELLE mit 2 Weitwinkel-Gleichlaufgelenken

- Z -

Z	-	ZWEIFACH / ZÄHNE / ZAHNRAD
ZA	-	ZWANGSANTRIEB
ZAF	-	ZWIEBELAUFNAHME
ZB	-	ZUSCHALTBAR (E)
ZBR	-	ZUBRINGER
ZEH	-	ZUPFEINHEIT
ZEV	-	ZUSATZELEVATOR
ZFB	-	ZUFÜHRBAND
ZK	-	ZINKENKAMM
ZKE	-	ZWEI KERBEN
ZSANL	-	ZENTRALSCHMIERANLAGE
ZSB	-	ZUSAMMENBAU
ZSTMO	-	ZWEISTUFENMOTOR
ZTB	-	ZENTRIERBOHRUNG
ZTG	-	ZENTRIER(UNG)
Ztr	-	ZENTNER
ZTV	-	ZENTRIERVORRICHTUNG
ZÖ	-	ZUGÖSE
ZPU	-	ZAHNRADPUMPE
ZU	-	ZUSATZ
ZUA	-	ZUSATZAUSRÜSTUNG
ZUB	-	ZUBEHÖR
ZUDECKV / ZUDV	-	ZUDECKVORRICHTUNG
ZUFE	-	ZUSATZ-FÖRDEREINRICHTUNG
ZUFKT	-	ZUSATZFUNKTION
ZULTG	-	ZULEITUNG
ZUSARA	-	ZUSATZRAHMEN
ZUSATZKONSTR	-	ZUSATZKONSTRUKTION
ZUSÄTZL	-	ZUSÄTZLICH
ZUT	-	ZUSATZTEILE(N)
ZUV	-	ZUSATZVENTIL
ZW	-	ZUPFWALZE / ZWISCHENWELLE (WALTERSCHEID)
ZWA	-	ZWIEBELABLEGER
ZWB	-	ZWISCHENBUNKER
ZWIE	-	ZWIEBEL(N)
ZWL	-	ZWISCHENLAGERUNG
ZWP	-	ZWISCHENPLATTE
ZYL	-	ZYLINDER, ZYLINDRISCH
ZYRO	-	ZYLINDERROLLE

Werksvertretung + Ersatzteillager Inland

Roger Busatis

Werksbeauftragter
Nordwall 50
29221 Celle
Telefax: 0 50 84 / 98 86 20
Mobil: 0171-99 20 025
E-mail: R.Busatis@Grimme.de

Arno Bergstedt

Werksvertretung mit
Auslieferungs- und Ersatzteillager
Seebornstraße 33, Am Funkturm
29525 Uelzen
Postfach 12 30
29502 Uelzen
Telefon: 05 81 / 51 76 und 7 02 19
Telefax: 05 81 / 7 91 49
E-mail: A.Bergstedt@Grimme.de

Bernhard Knappwerth

Werksbeauftragter
Fladderlohausen 7
49451 Holdorf
Telefon: 0 54 94 / 98 09 86
Telefax: 0 54 94 / 98 09 93
Mobil: 0171-99 20 070
E-mail: B.Knappwerth@Grimme.de

Matthias Gödiker

Werksbeauftragter
Leeimgrund 16
49770 Herzlake
Telefon: 0 59 62 / 80 98 03
Telefax: 0 59 62 / 80 98 04
Mobil: 0170-92 23 590
E-mail: M.Gödiker@Grimme.de

Richard Tambour

Werksbeauftragter
Im Grüntal 7
52445 Titz
Telefon: 0 24 63 / 99 98 73
Telefax: 0 24 63 / 99 9 8 74
Mobil: 0175-43 63 788
E-mail: R.Tambour@Grimme.de

Herbert Karl

Werksbeauftragter
Achner Grund 1
86568 Hollenbach-Igenhausen
Telefon: 0 82 57 / 16 54
Telefax: 0 82 57 / 84 62
Mobil: 0171-99 20 062
E-mail: H.Karl@Grimme.de

Hubert Pille

Werksbeauftragter
Leipziger Straße 5
94315 Straubing
Telefon: 0 94 21 / 6 34 40
Telefax: 0 94 21 / 6 34 41
Mobil: 0170-63 81 263
E-mail: H.Pille@Grimme.de